

T2. são joão smartsampa



Imagem ilustrativa da Central de Monitoramento

T2. são joão smartsampa



Imagem ilustrativa da Central de Monitoramento

T2. são joão smartsampa



Imagem ilustrativa da Sala de Situação

T2. são joão smartsampa: galeria visitação



Imagem ilustrativa da Galeria de Visitação do SmartSampa

T2. são joão smartsampa: galeria



Imagem ilustrativa da Hall de Visitação do SmartSampa

T2. são joão smartsampa: cet / sptrans



Imagem ilustrativa da Central de Monitoramento

T2. são joão smartsampa: cet / sptrans



Imagem ilustrativa da Central de Monitoramento

T2. são joão smartsampa: sala de situação



Imagem ilustrativa da Sala de Situação

T2. são joão smartsampa: sala de situação



Imagem ilustrativa da Sala de Situação

T2. são joão smartsampa: sala de situação



Imagem ilustrativa da Sala de Situação

T2. são joão smartsampa: sala de situação



Imagem ilustrativa da Hall da Sala de Situação

T2. são joão auditório



Imagem ilustrativa da Sala de Imprensa

T2. são joão auditório



Imagem ilustrativa da Sala de Imprensa

T2. são joão administrativo



Imagem ilustrativa da Sala Administrativo

T2. são joão administrativo



Imagem ilustrativa da Sala Administrativo

T2. são joão copa



Imagem ilustrativa da Copa e Refeitório

T2. são joão copa



Imagem ilustrativa da Copa e Refeitório

T2. são joão sanitário



Imagem ilustrativa do Sanitário Masculino

T2. são joão sanitário



Imagem ilustrativa do Sanitário Masculino

T2. são joão sanitário



Imagem ilustrativa do Sanitário Feminino

T2. são joão sanitário



Imagem ilustrativa do Sanitário Feminino

T2. são joão átrio central



Imagem ilustrativa do Sanitário Feminino

T1. anhangabaú café e lounge



Imagem ilustrativa Café

T1. anhangabaú café e lounge



Imagem ilustrativa Café

T1. anhangabaú café e lounge



Imagem ilustrativa Café

T1. anhangabaú café e lounge



Imagem ilustrativa Café

LEGENDA - DEMOLIÇÃO	
CÓD.	MATERIAL
	CONSTRUÇÃO DE PAREDE EM ALVENARIA consultar espessura indicada em planta
	REMOÇÃO DE BANCADAS OU ESQUADRIAS
	REMOVER REVESTIMENTO DE PISO EXISTENTE PARA EXECUÇÃO DE INTERPENDILHAÇÃO











PAVIMENTO MEZANINO - SÃO JOÃO - PLANTA DE DEMOLIÇÃO
ESC. 1:100

NOTAS GERAIS
- TABELAS REFERENCIAIS - TODOS OS QUANTITATIVOS DEVEM SER CONFIRMADOS EM PROJETO PELOS FORNECEDORES;
- COTAS EM METROS. NÃO RETIRAR MEDIDAS NO DESENHO;
- DEVERÁ SER RESPEITADO O TERMO DE REFERÊNCIA DISPONIBILIZADO EM CONJUNTO COM OS ANEXOS NO EDITAL;
- MEDIDAS DEBEM SER CHECADAS 'IN LOCO' E COMPATILIZADAS A REALIDADE DO LOCAL, ANTES DA EXECUÇÃO E COMPRA DE MATERIAIS;
- DÚVIDAS EXISTENTES REFERENTE AO PROJETO/EXECUÇÃO DA OBRA DEVEM SER SANADAS COM A CONTRATANTE;
- TODOS OS ACABAMENTOS, REVESTIMENTOS, CORES, LOUÇAS, METAIS, ESQUADRIAS E ETC DEVEM SER VALIDADOS COM A CONTRATANTE ANTES DA COMPRA/EXECUÇÃO;
- TODAS AS MODIFICAÇÕES PRECISAM DEVIAR-SE PELOS PRINCÍPIOS E DIRETRIZES DE INTERVENÇÃO EM PATRIMÔNIO, CONSULTANDO AS APROVAÇÕES PRÉVIAS APROVADAS EM ÓRGÃOS RESPONSÁVEIS.

DATA	REVISÃO	DESCRIÇÃO
31.10.2025	00	EMIÇÃO INICIAL

PROJETO NÃO LIBERADO PARA OBRA



LEGENDA PONTOS HIDROSSANITÁRIOS	
CÓD.	MATERIAL
	PONTO DE ÁGUA FRIA - PAREDE
	PONTO DE ÁGUA QUENTE - PAREDE
	PONTO DE ESGOTO - PAREDE
	PONTO DE ESGOTO (VASOS SANITÁRIOS) - PAREDE
	PONTO DE ESGOTO (VASOS SANITÁRIOS) - PISO
	PONTO DE ESGOTO (CHUVEIROS) - PISO
	RAIO SIFONADO COM GRELHA CIRCULAR LIGADO A RAMAL DE ENCAMINHAMENTO DE ESGOTO
	RAIO LINEAR SIFONADO COM GRELHA LIGADO A RAMAL DE ENCAMINHAMENTO DE ESGOTO

02_{A/0}

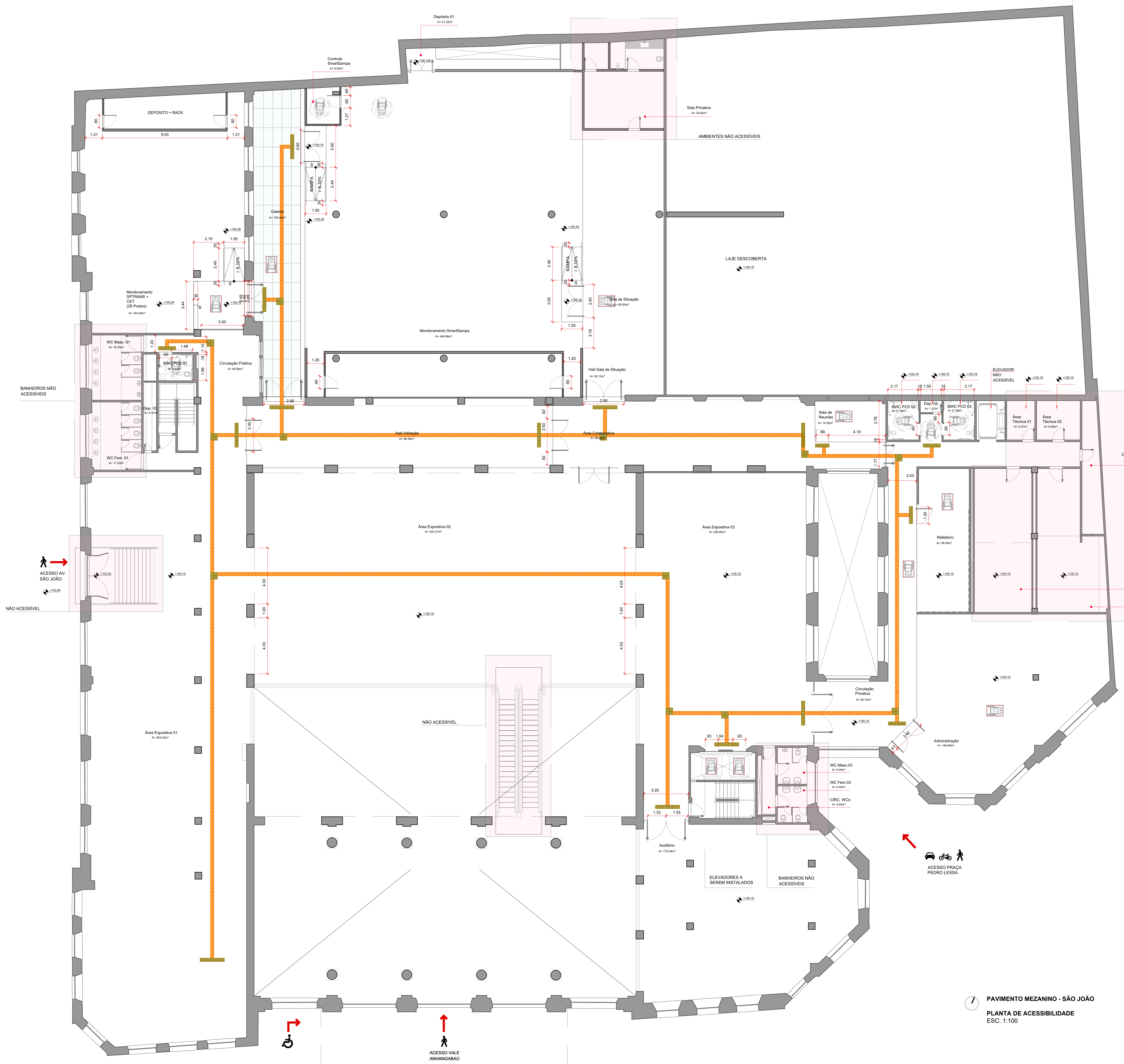

LEGENDA ACESSIBILIDADE	
CÓD.	MATERIAL
	PISO TÁTIL DIRECIONAL ELEMENTO INOX COLADO NO PISO
	PISO TÁTIL ALERTA ELEMENTO INOX COLADO NO PISO
	MÓDULO DE REFERÊNCIA PARA ROTAÇÃO DE 360º DE PESSOA EM CADEIRA DE RODAS (1,50m DE DIÂMETRO)
	MÓDULO DE REFERÊNCIA PARA PASSAGEM DE PESSOA EM CADEIRA DE RODAS (1,20 X 0,90 M)

DETALHES GERAIS ACESSIBILIDADE
ESC. 1:50

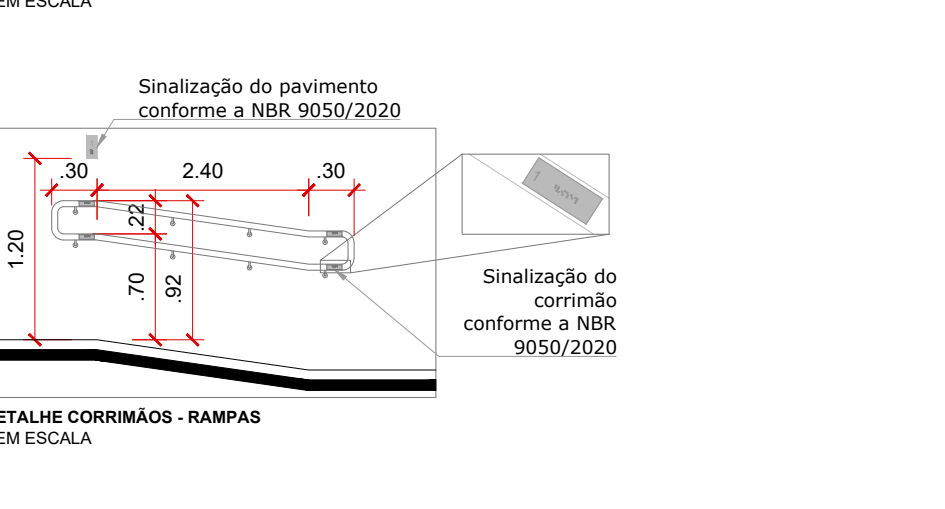
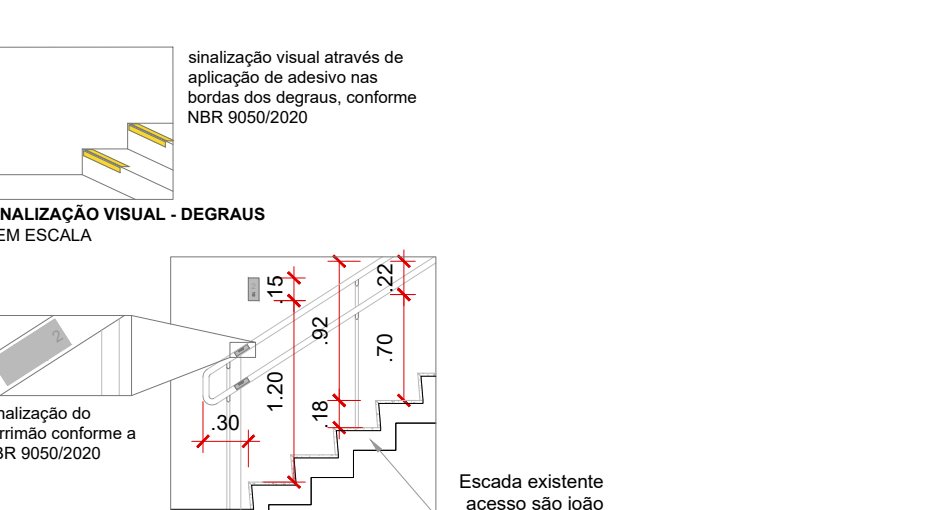
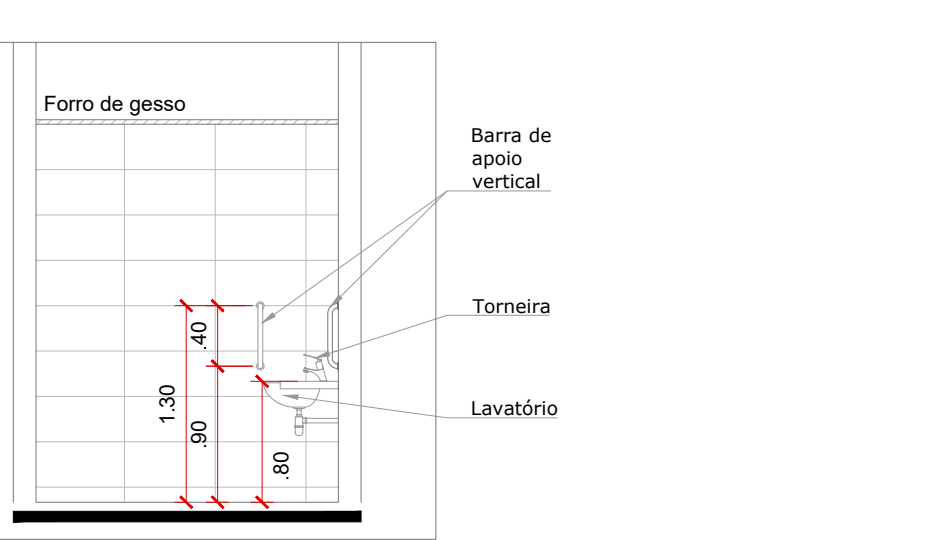
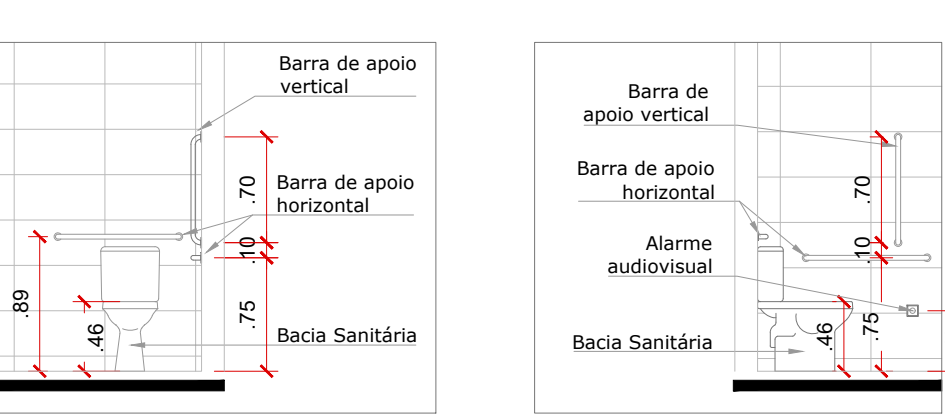
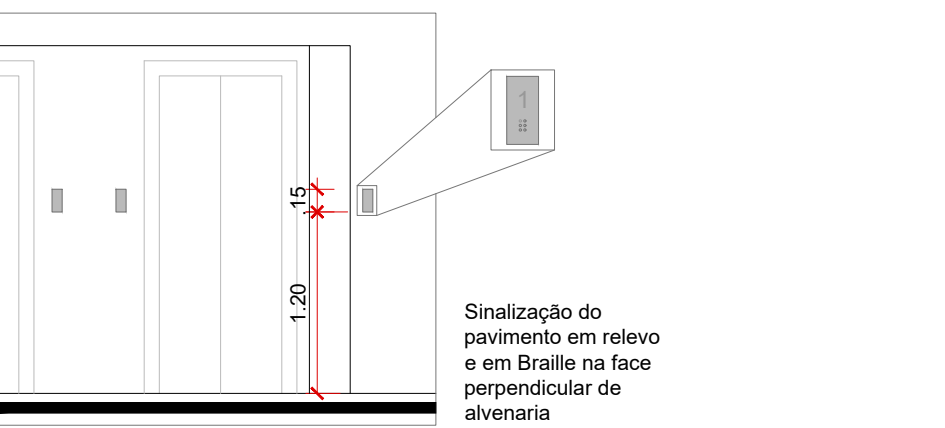

NOTAS GERAIS
- TABELAS REFERENCIAIS - TODOS OS QUANTITATIVOS DEVEM SER CONFIRMADOS EM PROJETO PELOS FORNECEDORES;
- COTAS EM METROS, NÃO RETIRAR MEDIDAS NO DESENHO;
- DEVERÁ SER RESPEITADO O TERMO DE REFERÊNCIA DISPONIBILIZADO EM CONJUNTO COM OS ANEXOS NO EDITAL;
- MEDIDAS DEVERÃO SER CHECADAS "IN LOCO" E COMPATIBILIZADAS A REALIDADE DO LOCAL, ANTES DA EXECUÇÃO E COMPRA DE MATERIAIS;
- DÚVIDAS EXISTENTES REFERENTE AO PROJETO/EXECUÇÃO DA OBRA DEVEM SER SANADAS COM A CONTRATANTE;
- TODOS OS ACABAMENTOS, REVESTIMENTOS, CORES, LOUÇAS, METAIS, ESQUADRIAS E ETC DEVEM SER VALIDADOS COM A CONTRATANTE ANTES DA COMPRA/EXECUÇÃO;
- TODAS AS MODIFICAÇÕES PRECISAM DEVIAR-SER PELOS PRINCÍPIOS E DIRETRIZES DE INTERVENÇÃO EM PATRIMÔNIO, CONSULTANDO AS APROVAÇÕES PRÉVIAS APROVADAS EM ÓRGÃOS RESPONSÁVEIS.

DATA	REVISÃO	DESCRIÇÃO
31/10/2025	00	MISSÃO INICIAL

PROJETO NÃO LIBERADO PARA OBRA

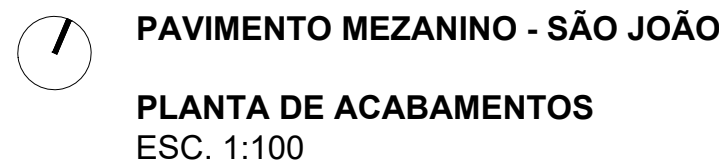

ACABAMENTOS DE FORRO / TETO		QUANT.
COD.	DESCRIÇÃO	
01	PINTURA ACRILICA ACETINADA COB RIF. GLASUR LIZ. CONTRACOSTO COB BRANCO NEVO (RE) SUPR. EMISSÃO DE ORO EM NOVEZ (X) PINTURA PARA MANUTENÇÃO DA ESTRUTURA METAL DA CLARABOIA NO ATICO CENTRAL, SEGURANÇA ACIDENTE	TE 190,50m ² ME 210,50m ²
02	REVESTIMENTO EM ESPUMA ACETICA MELHAMA INT. ANFIVULAM. EM FORRO COB PRETA, APLICAÇÃO SOBRE LAJE EXISTENTE	MZ 600,15m ²
03	FORRO ACETISTO FORMADO BAFFLE COB TAMANHO VARIAVEL COMPLETO ACETINADO COB BRANCO NEVO (RE) SUPR. EMISSÃO DE ORO EM NOVEZ (X) JANELA AUTOMODOS 30cm. ALTURA INSTALAÇÃO 4,00m	MZ 600,15m ²
04	FORRO ACETISTO FORMADO COM PINTURA ACRILICA ACETINADA COB ROZ. 20,91% 186 (RE) SUPR. EMISSÃO (COSTO 0165)	MZ 145,51m ²
05	FORRO METALICO EM ORELA. NA CLARABOIA 16,30cm. PINTURA PARA MANUTENÇÃO DE COB ROZ. 20,91% 186 (RE) SUPR. EMISSÃO (COSTO 0165) ALTURA INSTALAÇÃO 4,00m	MZ 71,50m ²
06	FORRO DE ORO ACETINADO COM PINTURA ACRILICA ACETINADA COB ROZ. 20,91% 186 (RE) SUPR. EMISSÃO (COSTO 0165)	MZ 98,26m ²
07	FORRO TIPO COLUMBA METALICO 11,35cm. (CÉLULAS SOLAS) PINTURA PARA SUPERFÍCIE METALICA COB ROZ. 20,91% 186 (RE) SUPR. EMISSÃO (COSTO 0165) ALTURA INSTALAÇÃO 4,00m	MZ 72,20m ²
08	FORRO TIPO COLUMBA METALICO 11,35cm. (CÉLULAS SOLAS) PINTURA PARA SUPERFÍCIE METALICA COB ROZ. 20,91% 186 (RE) SUPR. EMISSÃO (COSTO 0165) ALTURA INSTALAÇÃO 4,00m	MZ 650,15m ²
09	FORRO ACISTICO EM NOVEZ QUADRA DE TAMANHO VARIAVEL CONFORME ACABAMENTO (RE) FURGÃO (COSTO 0165) SUPR. EMISSÃO (COSTO 0165) E BENGUELA TINTADO (RE) BENGUELA (COSTO 0165) ALTURA VARIAVAS	MZ 650,15m ²
10	FORRO DE GESSO ACETINADO COM PINTURA ACRILICA AVALIADA, ACETINADA NA COB BRANCO (RE) SUPR. TIOQUE DE SEDA BRANCO BRANCO (RM181)	TE 15,40m ²

DATA	REVISÃO	DESCRIÇÃO
31.10.2025	00	EMIÇÃO INICIAL



PAVIMENTO MEZANINO - SÃO JOÃO
PLANTA DE LAYOUT
ESC. 1:100

CÓD.	DESCRIÇÃO
MA 01	MÓVEL EM MARCENARIA. REVESTIMENTO MDF FORMICA CASTLE WOOD. FECHAMENTO SALA DE SITUAÇÃO, COM PORTA EMBUTIDA. VER DETALHAMENTO. 5,78 x 4,80 x 0,80m (LxAxP) - móvel sob medida, consultar detalhamento
MA 02	ARMÁRIO EM MARCENARIA PARA CLOSET. VER DETALHAMENTO. 1,70 x 1,90 x 0,50m (LxAxP) - móvel sob medida, consultar detalhamento
MA 03	MÓVEL EM MARCENARIA PARA RECEPÇÃO, FORMATO ORGANÓIDE. VER DETALHAMENTO. 2,00 x 0,80 x 4,20m (LxAxP) - móvel sob medida, consultar detalhamento
MA 04	PALCO ELEVADO PARA APRESENTAÇÕES. H. 30CM. COM BARRA DURA. COBERTO COM CARPETE TAPETETI LINHA ESSENCE ROOTS COR CINZA CLARO. CANTONEIRAS EM INOX. 6,40 x 3,20 x 0,70m (LxAxP) - móvel sob medida, consultar detalhamento
MA 05	MÓVEL EM MARCENARIA. LED EMBUTIDO PARA APRESENTAÇÕES. COM DUAS PORTAS DE CORRENTES EMBUTIDAS E ENTRADAS DE ENERGIA. MDF COM MARFOM ESCURO. 5,78 x 0,15 x 4,30m (LxAxP) - móvel sob medida, consultar detalhamento
MA 06	MÓVEL EM MARCENARIA. BANCADA ALTA PARA COPIA EM L. TAMPO COR BRANCA. ESTRUTURA METALICA EM COR PRETA. 0,58x4,60 x 1,10 x 0,40m (LxAxP) - móvel sob medida, consultar detalhamento
MA 07	MÓVEL ENVOLTOIRO PARA GELADEIRA EM MDF CARVALHO PRATA. 1,38 x 2,00 x 0,80 (LxAxP) - móvel sob medida, consultar detalhamento
MA 08	GABINETE EM MARCENARIA PARA BANCADA COPIA (BA 01). PREVER SOQUE DE ALVENARIA NO PISO (H. 10cm). ARMARIO COM PORTAS DE GIRO EM MDF BRANCO E NICHOS EM CARVALHO PRATA. PUXADOR DAS PORTAS TIPO CAIXA CIRCULAR (Ø50mm). 0,20 x 2,90 x 0,80 x 0,60 (LxAxP) - móvel sob medida, consultar detalhamento
MA 09	TAMPO DE BANCADA PARA COPIA EM MDF COM REVESTIMENTO MELAMINICO NA COR BRANCA. ESTRUTURA METALICA EM COR PRETA. 4,45 x 0,80 x 0,80m (LxAxP) - móvel sob medida, consultar detalhamento
MA 10	GABINETE EM MARCENARIA PARA BANCADA COPIA (BA 01). PREVER SOQUE DE ALVENARIA NO PISO (H. 10cm). ARMARIO COM PORTAS DE GIRO EM MDF BRANCO E NICHOS EM CARVALHO PRATA. PUXADOR DAS PORTAS TIPO CAIXA CIRCULAR (Ø50mm). 0,20 x 2,90 x 0,80 x 0,60 (LxAxP) - móvel sob medida, consultar detalhamento
MA 11	TAMPO DE BANCADA EM MDF COM REVESTIMENTO MELAMINICO NA COR BRANCA. ESTRUTURA METALICA NA COR PRETA, ABRAÇANDO PILAR. 4,45 x 0,80 x 0,80m (LxAxP) - móvel sob medida, consultar detalhamento
MA 12	MÓVEL DE APOIO EM MARCENARIA COM GABINETE BAIXO E NICHOS PARA REFRIGERADOR ALTO. MDF COM ACABAMENTO MELAMINICO A DEFINIR. 2,41 x 2,20 x 0,80m (LxAxP) - móvel sob medida, consultar detalhamento
MA 13	CONJUNTO DE PRATELEIRAS DE APOIO FIXADAS EM ALVENARIA NA ÁREA DO CAFÉ. 5x 1,51m x 0,50m (comprimento x altura) 5 x 2,71m x 0,50m (comprimento x altura) - móvel sob medida, consultar detalhamento
MA 14	BANCOS EM MARCENARIA E ESTOFADO PARA CAFÉ. 1.0m, 3.05 x 0.85 x 0.75 (LxAxP) + 1.0m, 2.65 x 0.85 x 0.75 (LxAxP) + 1.0m, 2.65 x 0.85 x 0.75 (LxAxP) - móvel sob medida, consultar detalhamento

CÓD.	DESCRIÇÃO
BA 01	BANCADA EM "U" EM GRANITO CINZA ANDORINHA ACABAMENTO ESCOVADO, COM SAIA E FRONTÃO (150cm) E REBAPO PARA ÁREA MOLHADA (10m). 0,20 x 3,05 x 2,80 x 0,50 x 0,50 (LxAxP)
BA 02	BANCADA BANHEIRO EM GRANILITE MULTICOLOR BASE CLARA. COMPOSIÇÃO GRANILHAS IRREGULARES EM TONS DE CINZA, VERDE OLIVA E TERRACOTA. ACABAMENTO POLIDO FOSCO. ESPELHO 45cm. SAIA 15cm. 4,81 x 0,85 x 0,80m (LxAxP)
BA 03	BANCADA BANHEIRO EM GRANILITE MULTICOLOR BASE CLARA. COMPOSIÇÃO GRANILHAS IRREGULARES EM TONS DE CINZA, VERDE OLIVA E TERRACOTA. ACABAMENTO POLIDO FOSCO. ESPELHO 45cm. SAIA 15cm. 4,81 x 0,85 x 0,80m (LxAxP)
BA 04	BANCADA EM GRANITO VERDE ESMERALDA ACABAMENTO POLIDO COM SAIA (100cm) SEM FRONTÃO. 2,71 x 0,85 x 0,50 (LxAxP) (Espessura 2cm)
BA 05	BANCADA BANHEIRO EM GRANILITE MULTICOLOR BASE CLARA. COMPOSIÇÃO GRANILHAS IRREGULARES EM TONS DE CINZA, VERDE OLIVA E TERRACOTA. ACABAMENTO POLIDO FOSCO. FRONTÃO 45cm. SAIA 15cm. 3,05 x 0,85 x 0,80 (LxAxP) - conferir medidas in loco
BA 06	BANCADA BANHEIRO EM GRANILITE MULTICOLOR BASE CLARA. COMPOSIÇÃO GRANILHAS IRREGULARES EM TONS DE CINZA, VERDE OLIVA E TERRACOTA. ACABAMENTO POLIDO FOSCO. FRONTÃO 45cm. SAIA 15cm. 3,05 x 0,85 x 0,80 (LxAxP) - conferir medidas in loco
BA 07	BANCADA EM "U" EM GRANITO CINZA ANDORINHA ACABAMENTO ESCOVADO, COM SAIA E FRONTÃO (150cm) E REBAPO PARA ÁREA MOLHADA (10m). 0,20 x 3,05 x 2,80 x 0,50 x 0,50 (LxAxP) - conferir medidas in loco
BA 08	BANCADA CURVA EM U EM ARDOISA ACABAMENTO ESVERDEADO PARA ÁREA DE CAFÉ. 0,80m x 1,50m x 1,13m x prof. 90cm
BA 09	BANCADA EM GRANITO CINZA ANDORINHA ACABAMENTO POLIDO COM REBAPO PARA ÁREA MOLHADA. 3,00m x prof. 70cm

LO 01	BACIA SANITÁRIA BIFONADA COM CAIXA ACOPLADA DE LOUÇA BRANCA
LO 02	MICETÓRIO INDIVIDUAL DE LOUÇA BRANCA TIPO BACIA DE CENTRO
LO 03	CUBA PARA BANHEIRO DE APOIO COM MESA
LO 04	LAVATÓRIO SUSPENSO DE CANTO COM MESA (BWC PCD)
LO 05	CUBA DE SOBREPOR COM MESA QUADRADA SLIM EBAPO FOSCO
ME 01	TORNEIRA DE MESA COM ACABAMENTO MANJAL E FECHAMENTO AUTOMÁTICO
ME 02	TORNEIRA MISTURADOR SLIM DUPLO COMANDO ACABAMENTO PRETO FOSCO. H. 20cm
ME 03	DUCHA QUADRADA 20X20 SLIM PRETO FOSCO COM COMANDO PRETO FOSCO
ME 04	CONJUNTO COMPLETO BARRAS DE APOIO BWC PCD INOX PARA DIFERENTES POSIÇÕES. VASO SANITÁRIO, CUBA E DUCHA
ME 05	RAIO LINEAR PRETO FOSCO
ME 06	RAIO TRADICIONAL CROMADO
ME 07	RAIO LINEAR EM INOX ACABAMENTO CROMADO
ME 08	DUCHA COM COMANDO CROMADO COM BANCO ARTICULADO PARA BANHO EM INOX
ME 09	CONJUNTO DE CHUVEIRO E MISTURADORES DE PAREDE (AF E AQ) COM ACABAMENTO CROMADO
ME 10	RAIO LINEAR EM INOX ACABAMENTO CROMADO
ME 11	CUBA SIMPLER DE AÇO INOXIDÁVEL CHAPA 20. 0,50 x 0,40 x 0,20m (LxAxP)
ME 12	TORNEIRA DE COZINHA DE MESA COM BICA MOVEL EM METAL CROMADO

DI 01	DIVISÓRIA PARA BANHEIRO EM MDF COM ACABAMENTO MELAMINICO AZUL, REVESTIMENTO AZUL MINERAL, cor. L150. BASE EM INOX (H.15cm) H.TOTAL: 1,80m. TAMANHOS DOS BOX 0,80m x 1,30m
DI 02	DIVISÓRIA PARA BANHEIRO EM MDF COM ACABAMENTO MELAMINICO COR AZUL, REVESTIMENTO AZUL MINERAL, cor. L150. BASE EM INOX (H.15cm) H.TOTAL: 1,80m. TAMANHOS DOS BOX 0,80m x 1,30m
DI 03	DIVISÓRIA PARA BANHEIRO EM MDF COM ACABAMENTO MELAMINICO COR AZUL, REVESTIMENTO AZUL MINERAL, cor. L150. BASE EM INOX (H.15cm) H.TOTAL: 1,80m. TAMANHOS DOS BOX 0,80m x 1,30m
DI 04	DIVISÓRIA PARA BOX DE CHUVEIRO EM MASSA DE GRANILITE MULTICOLOR BASE CLARA. COMPOSIÇÃO GRANILHAS IRREGULARES EM TONS DE CINZA, VERDE OLIVA E TERRACOTA. ACABAMENTO POLIDO FOSCO. H.TOTAL: 1,80m
DI 05	DIVISÓRIA PARA BANHEIRO EM MDF COM ACABAMENTO MELAMINICO AZUL, REVESTIMENTO AZUL MINERAL, cor. L150. BASE EM INOX (H.15cm) H.TOTAL: 1,80m. TAMANHOS DOS BOX 0,80m x 1,30m
DI 06	DIVISÓRIA PARA BOX DE CHUVEIRO EM MASSA DE GRANILITE MULTICOLOR BASE CLARA. COMPOSIÇÃO GRANILHAS IRREGULARES EM TONS DE CINZA, VERDE OLIVA E TERRACOTA. ACABAMENTO POLIDO FOSCO. H.TOTAL: 1,80m

CÓD.	DESCRIÇÃO
MO 01	CADIEIRA OMBRA - RICCO - COR CINZA CLARO 0,70 x 0,51 x 0,80m (LxAxP)
MO 02	CADIEIRA ALLURA - RICCO - COR CINZA CLARO E BRANCO 0,66 x 0,70 x 0,80m (LxAxP)
MO 03	POLTRONA ZENA - RICCO - ESTOFADO CINZA, ESTRUTURA GRAFITE NEW, ENCRUSTO NATURAL 0,86 x 0,50 x 0,80m (LxAxP)
MO 04	POLTRONA DK - RICCO - COR AZUL 650 0,89 x 0,83 x 0,80m (LxAxP)
MO 05	SOFA ORLA - RICCO - COR PLATINUM 2,80 x 0,75 x 0,80m (LxAxP)
MO 06	POLTRONA BEED - RICCO - COR CINZA MEDIO 0,78 x 0,86 x 0,80m (LxAxP)
MO 07	COLAR LEBRON - RICCO - ESTOFADO COR LARANJA F1127. ESTRUTURA CINZA MEDIO TAMPO BRANCO 1,40 x 1,05 x 0,80m (LxAxP)
MO 08	CONJUNTO LINHA MOV (04 PEÇAS EM LILHA, 02 SOFÁS DE DOIS LUGARES, ESTOFADO CINZA MEDIO E ENCRUSTO LARANJA F1127, 02 PUFFS DE DOIS LUGARES, ESTOFADO LARANJA F1127. ESTRUTURA GRAFITE NEW 2,88 x 0,67 x 0,80m (LxAxP)
MO 09	SOFA PARC - RICCO - COR PLATINUM 2,80 x 0,75 x 0,80m (LxAxP)
MO 10	POLTRONA PARC - RICCO - COR PLATINUM 0,73 x 0,73 x 0,57m (LxAxP)
MO 11	POLTRONA BETI - RICCO - COR CINZA ESCURO 0,57 x 0,73 x 0,57m (LxAxP)
MO 12	BANQUETA DK - RICCO - COR LARANJA F1127. ESTRUTURA GRAFITE NEW 0,57 x 0,73 x 0,57m (LxAxP)
MO 13	CADIEIRA HIPPE - RICCO - COR BEGE 0,65 x 0,81 x 0,55m (LxAxP)
MO 14	BANQUETA HIPPE - RICCO - COR BEGE 0,52 x 1,11 x 0,55m (LxAxP)
MO 15	CADIEIRA NEW HESS - RICCO - ESTRUTURA, ESTOFADO E TELA PRETAS 0,68 x 0,96 x 0,80m (LxAxP)
MO 16	MESA NOTEBOOK - RICCO - PINTURA METALICA GRAFITE NEW 0,34 x 0,66 x 0,55m (LxAxP)
MO 17	MESA LATERAL THEO - RICCO - PINTURA METALICA GRAFITE NEW 0,40 x 0,80 x 0,80m (LxAxP)
MO 18	PUFF GLOBAL OVAL - RICCO - ACABAMENTOS DIVERSOS 0,10,75m x 0,45m (LxAxP)
MO 19	MESA PLATAFORMA C.D. UNICA - RICCO - TAMPO CARVALHO PRATA E ESTRUTURA PINTURA METALICA GRAFITE NEW 1,30 x 0,74 x 0,70m (LxAxP)
MO 20	MESA GERENCIAL RLO - RICCO Mesa: 2,60 x 0,74 x 0,80m (LxAxP) Armário: 1,80 x 0,68 x 0,50m (LxAxP) TAMPO CARVALHO PRATA E ESTRUTURA PINTURA METALICA GRAFITE NEW
MO 21	MESA DE REUNÃO VERTU - TAMPO NOGUEIRA CAJENA E ESTRUTURA PINTURA METALICA GRAFITE NEW 5,20 x 0,74 x 1,20m (LxAxP)
MO 22	CONJUNTO LINHA MOV (04 PEÇAS EM LILHA, 02 SOFÁS DE DOIS LUGARES, ESTOFADO CINZA MEDIO E ENCRUSTO LARANJA F1127, 02 PUFFS SIMPLER COM MESA LATERAL, ESTOFADO CINZA MEDIO. ESTRUTURA GRAFITE NEW. 2,88 x 0,67 x 0,80m (LxAxP)
MO 23	CONJUNTO LINHA MOV (02 PEÇAS): 01 SOFÁ DE DOIS LUGARES, ESTOFADO CINZA MEDIO, 01 SOFÁ INDIVIDUAL, ESTOFADO CINZA MEDIO. ESTRUTURA GRAFITE NEW 2,88 x 0,67 x 0,80m (LxAxP)
MO 24	MESA DE REUNÃO PARC - TAMPO CARVALHO PRATA E ESTRUTURA PINTURA TAMPO REDONDO GRAFITE METALICA GRAFITE NEW 3,00 x 0,74 x 1,20m (LxAxP)
MO 25	ARMARIO LOCKER COM MOLDEIRA - RICCO - 32 PORTAS, 16 PORTAS INFERIORES NA COR CARVALHO PRATA. 1,35 x 2,35 x 0,80m (LxAxP)
MO 26	ARMARIO LOCKER ALTO - RICCO - 08 PORTAS, 08 PORTAS COM ARGLA, 02 PORTAS COR CARVALHO PRATA. ESTRUTURA COR CARVALHO PRATA. VARIAÇÃO SORTIDA. 1,60 x 1,80 x 0,80m (LxAxP)
MO 27	ARMARIO BAIXO - RICCO - 04 PORTAS. ESTRUTURA E PORTAS COR CARVALHO PRATA. 1,80 x 0,74 x 0,50m (LxAxP)
MO 28	MESA DE REUNÃO O CLUB - RICCO - TAMPO BRANCO. COR GRAFITE NEW. 2,20 x 0,74 x 1,10m (LxAxP)
MO 29	CONJUNTO MESA BOLACHA E 04 POLTRONAS BETI - RICCO - TAMPO CARVALHO PRATA. ESTRUTURA GRAFITE NEW. POLTRONA ESTOFADO AZUL. 0,90 (diâmetro) x 0,70m
MO 30	MESA DE REUNÃO OFIS - RICCO - TAMPO CARVALHO PRATA. COR GRAFITE NEW. 2,40 x 0,74 x 1,10m (LxAxP)
MO 31	RACK HIGIENÓPOLIS - TOKSTOK 1,02 x 0,58 x 0,40m (LxAxP)
MO 32	MESA DE CENTRO REDONDA HERON - TOKSTOK 1,10 x 0,38 (LxA)
MO 33	TAPETE REDONDO WHISPER - TOKSTOK. CORES VARIADAS 1,90 (Diâm.)
MO 34	CAMA BOX SOLTIERO - TOKSTOK - MARCENARIA ENVOLTOIRA E CABECEIRAS PARA CAMA. VER DETALHAMENTO. 2,00 x 0,51 x 0,90m (LxAxP)
MO 35	TAPETE LOX - TOKSTOK. CORES VARIADAS 2,00 x 3,00m (LxAxP)
MO 36	BANCO EM MADEIRA - PARA ÁREAS ÚMIDAS 1,70 x 0,45 x 0,40m (LxAxP)
MO 37	BANCO EM MADEIRA - PARA ÁREAS ÚMIDAS 1,50 x 0,45 x 0,40m (LxAxP)
MO 38	GUARDA-CORPO FLOREIRA EM SERRALHERIA - consultar detalhamento 0,30 x 0,40m (Diâ.) - conferir medidas in loco
MO 39	ESTRUTURA SUSPENSA EM SERRALHERIA CAFÉ 5,00m x 1,30m x 1,30m x prof. 90cm - elemento sob medida, consultar detalhamento
MO 40	MESA REDONDA COM PÉ BOLACHA METALICO COM ACABAMENTO AMADEIRADO DIVERSOS - RICCO 80,80m x H 0,70m
MO 41	MESA REDONDA COM PÉ BOLACHA METALICO COM ACABAMENTO AMADEIRADO DIVERSOS - RICCO 80,80m x H 0,70m
MO 42	PUFF GLOBAL - ACABAMENTOS DIVERSOS - RICCO 80,45m x 0,45m
MO 43	CADIEIRAS CAFÉ - modelo a definir
MO 44	BANQUETAS CAFÉ - modelo a definir
MO 45	CONJUNTO LINHA MOV (03 PEÇAS): 02 SOFÁS DE TRÊS LUGARES, ESTOFADO CINZA MEDIO, 01 SOFÁ INDIVIDUAL, ESTOFADO CINZA MEDIO. ESTRUTURA GRAFITE NEW - 03 PUFFS INDIVIDUAIS, ESTOFADO CINZA MEDIO. ESTRUTURA GRAFITE NEW - RICCO medidas 9999: 3,35 x 0,67 x 1,34m (LxAxP)

NOTAS GERAIS

- TABELAS REFERENCIAIS - TODOS OS QUANTITATIVOS DEVEM SER CONFIRMADOS EM PROJETO PELOS FORNECEDORES;
- COTAS EM METROS. NÃO RETIRAR MEDIDAS NO DESENHO;
- DEVERÁ SER RESPEITADO O TERMO DE REFERÊNCIA DISPONIBILIZADO EM CONJUNTO COM OS ANEXOS NO EDITAL;
- MEDIDAS EXISTENTES IN LOCO E COMPARABILIZADAS A REALIDADE DO LOCAL, ANTES DA EXECUÇÃO E COMPRA DE MATERIAIS;
- DIVISÓRIAS EXISTENTES REFERENTE AO PROJETO/EXECUÇÃO DA OBRA DEVEM SER SANADAS COM A CONTRATANTE;
- TODOS OS ACABAMENTOS, REVESTIMENTOS, CORES, LOUÇAS, METAIS, ESQUADRIAS E ETC DEVEM SER VALIDADOS COM A CONTRATANTE ANTES DA COMPRA/EXECUÇÃO;
- TODAS AS MODIFICAÇÕES PRECISAS DEVEM GUAR-SE PELOS PRINCÍPIOS E DIRETRIZES DE INTERVENÇÃO EM PATRIMÔNIO, CONSULTANDO AS APROVAÇÕES PRÉVIAS APROVADAS EM ÓRGÃOS RESPONSÁVEIS.

DATA: 31.10.2025 DESenhado: 00 EMISSÃO INICIAL

PROJETO NÃO LIBERADO PARA OBRA

AGÊNCIA SÃO PAULO DE DESENVOLVIMENTO

SMART SAMPA E CENTRO DE EXPOSIÇÕES

PROJETO DE ARQUITETURA

Placa Pedro Lessa, s/n - Centro Histórico de São Paulo, São Paulo - SP, 01031-070

05A/05

OUT 2025



LEGENDA - DEMOLIÇÃO	
COD.	MATERIAL
1	CONSTRUÇÃO DE PAREDE EM ALVENARIA consulter espessura indicada em planta
2	REMOÇÃO DE BANCADAS OU ESQUADRIAS
3	REMOVER REVESTIMENTO DE PISO EXISTENTE PARA EXECUÇÃO DE IMPERMEABILIZAÇÃO

PAVIMENTO TÉRREO - ANHANGABAÚ
PLANTA DE DEMOLIÇÃO
ESC. 1:100

NOTAS GERAIS:
- TABELAS REFERENCIAIS - TODOS OS QUANTITATIVOS DEVEM SER CONFIRMADOS EM PROJETO PELOS FORNECEDORES;
- COTAS EM METROS, NÃO RETIRAR MEDIDAS NO DESENHO;
- DEVERÁ SER RESPEITADO O TERMO DE REFERÊNCIA DISPONIBILIZADO EM CONJUNTO COM OS ANEXOS NO EDITAL;
- MEDIDAS DE OBRA SERÃO COTADAS "IN LOCO" E COMPATIBILIZADAS À REALIDADE DO LOCAL, ANTES DA EXECUÇÃO E COMPRA DE MATERIAIS;
- OBRAS EXISTENTES REFERENTE AO PROJETO DE EXECUÇÃO DA OBRA DEVEM SER SANADAS COM A CONTRATANTE;
- TODOS OS ACABAMENTOS, REVESTIMENTOS, CORES, LOUÇAS, METAIS, ESQUADRIAS E ETC DEVEM SER VALIDADOS COM A CONTRATANTE ANTES DA COMPRA/EXECUÇÃO;
- TODAS AS MODIFICAÇÕES PRECISAM DEVIAR-SE PELOS PRINCÍPIOS E DIRETRIZES DE INTERVENÇÃO EM PATRIMÔNIO, CONSULTANDO AS APROVAÇÕES PRÉVIAS APROVADAS EM ÓRGÃOS RESPONSÁVEIS.

DATA: 31.10.2025
REVISÃO: 00
DESCRIÇÃO: EMISSÃO INICIAL

PROJETO NÃO LIBERADO PARA OBRA

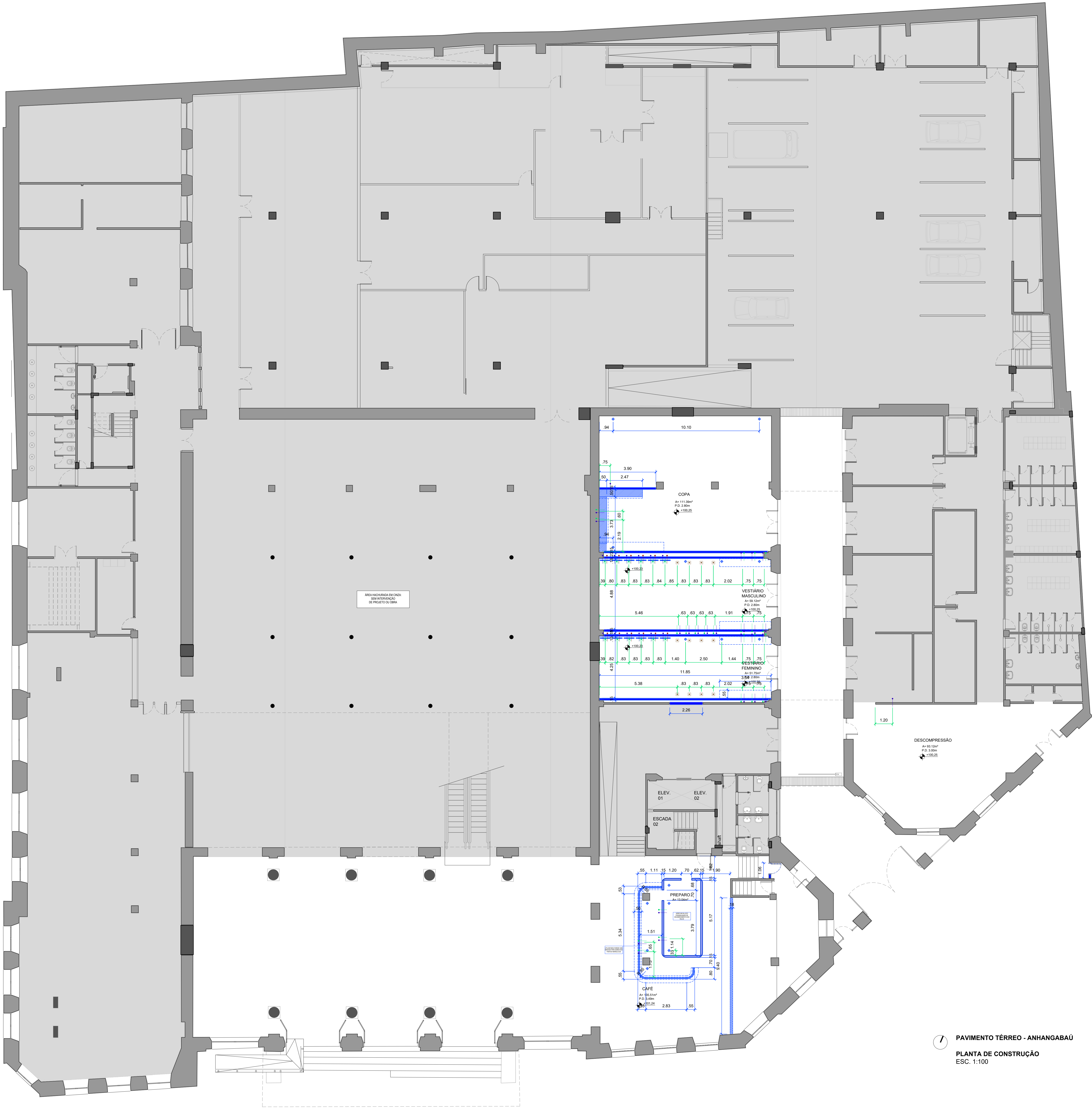

LEGENDA - CONSTRUÇÃO	
CÓD.	MATERIAL
	CONSTRUÇÃO DE PAREDE EM ALVENARIA consultar espessura indicada em planta
	CONSTRUÇÃO DE PAREDE EM DRYWALL VERDE (ÁREA DE COZINHA) consultar altura e espessura indicadas em planta
	CONSTRUÇÃO DE PAREDE BAIXA EM ALVENARIA consultar altura e espessura indicadas em planta
	INSTALAÇÃO DE DIVISÓRIAS EM VIDRO
	CONSTRUÇÃO DE BANCADAS OU ESQUADRIAS
	CONSTRUÇÃO DE SÓCULO DE ALVENARIA PARA BASE DE BANCADA h = 0,10m
	RECONSTITUIÇÃO DE PISO ORIGINAL (TRECHO DEMOLIDO)

LEGENDA PONTOS HIDROSSANITÁRIOS	
CÓD.	MATERIAL
	PONTO DE ÁGUA FRIA - PAREDE
	PONTO DE ÁGUA QUENTE - PAREDE
	PONTO DE ESGOTO - PAREDE
	PONTO DE ESGOTO (VASOS SANITÁRIOS) - PAREDE
	PONTO DE ESGOTO (VASOS SANITÁRIOS) - PISO
	PONTO DE ESGOTO (CHAVEIROS) - PISO
	RALO BIFONADO COM GRELHA CIRCULAR Ø140x100mm LIGADO A RAMAL DE ENCAMINHAMENTO DE ESGOTO
	RALO LINEAR BIFONADO COM GRELHA LIGADO A RAMAL DE ENCAMINHAMENTO DE ESGOTO

NOTAS GERAIS

- TABELAS REFERENCIAIS - TODOS OS QUANTITATIVOS DEVEM SER CONFIRMADOS EM PROJETO PELOS FORNECEDORES;
- COTAS EM METROS, NÃO RETIRAR MEDIDAS NO DESENHO;
- DEVERÁ SER RESPEITADO O TERMO DE REFERÊNCIA DISPONIBILIZADO EM CONJUNTO COM OS ANEXOS NO EDITAL;
- MEDIDAS DE OBRA SERÃO CONSIDERADAS "IN LOCO" E COMPARTILHADAS A REALIDADE DO LOCAL, ANTES DA EXECUÇÃO E COMPRA DE MATERIAIS;
- DIVISÓRIAS EXISTENTES REFERENTE AO PROJETO DE EXECUÇÃO DA OBRA DEVEM SER SANADAS COM A CONTRATANTE;
- TODOS OS ACABAMENTOS, REVESTIMENTOS, CORES, LOUÇAS, METAIS, ESQUADRIAS E ETC DEVEM SER VALIDADOS COM A CONTRATANTE ANTES DA COMPRATELHAGEM;
- TODAS AS MODIFICAÇÕES PRECISAM DEVIAR-SE PELOS PRINCÍPIOS E DIRETRIZES DE INTERVENÇÃO EM PATRIMÔNIO, CONSULTANDO AS APROVAÇÕES PRÉVIAS APROVADAS EM ÓRGÃOS RESPONSÁVEIS.

DATA	REVISÃO	DESCRIÇÃO
31.10.2025	00	MISSÃO INICIAL

PROJETO NÃO LIBERADO PARA OBRA

DETALHES GERAIS ACESSIBILIDADE
ESC. 1:50

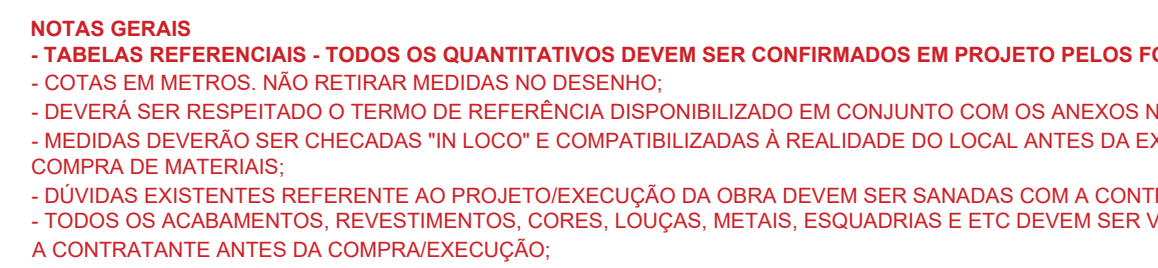

AGÊNCIA SÃO PAULO DE DESENVOLVIMENTO	
PRÉDIO SP24 - SMARTSAMPA	ANDAR PALÁCIO DOS CORREIOS
ASSUNTO PLANTA TERREO - ACESSIBILIDADE PROJETO BÁSICO DE ARQUITETURA	ANALISTAS (AS) GÊNESE DE PRODUTOS E ESPAÇOS DE TRABALHO (GPET)
ENDEREÇO Praça Pedro Lessa, s/n - Centro Histórico de São Paulo, São Paulo - SP. 01031-970	



ACABAMENTOS DE PAREDE		
CÓD.	DESCRIÇÃO	QUANT.
01	PINTURA ACRILICA ACETINADA NA COR BEGE, TONALIDADE ORIGINAL DO PREDIO	MZ: 1587,94m²
02	PINTURA ACRILICA ACETINADA NA COR BRANCO (REF. GLASURIT LINHA CONSTRUÇÃO COR BRANCO NEVE NEVE) TONALIDADE ORIGINAL DO PREDIO	MZ: 1610,53m²
03	MEIA PAREDE COM REVESTIMENTO LINEAR ESMALTADO COR BRANCA 10030m, APLICAÇÃO HORIZONTAL, REJANTE NA COR BRANCO (REF. BIANDE QUARTZORAS) ATÉ H: 1,95m - TRECHO SUPERIOR COM PINTURA ACRILICA ACETINADA, RGB: 191,111,63 (REF. SUVINIL AMBER cor. R099)	TE: 63,03m² MZ: 63,96m²
04	MEIA PAREDE COM REVESTIMENTO LINEAR ESMALTADO COR BRANCA 10030m, APLICAÇÃO HORIZONTAL, REJANTE NA COR AZUL (REF. AZUL COMOSOS QUARTZORAS) ATÉ H: 1,95m - TRECHO SUPERIOR COM PINTURA ACRILICA ACETINADA, RGB: 127,136,156 (REF. SUVINIL TROVADA cor. E101)	TE: 86,50m² MZ: 71,68m²
05	PINTURA ACRILICA ACETINADA NA COR RGB: 226,225,214 (REF. SUVINIL LUAR cor. A092)	MZ: 241,30m²
06	MEIA PAREDE COM REVESTIMENTO CERÂMICO AZUL, ACABAMENTO MATE 9,5x9,5cm (REF. PORTOBELLO ULTIMARINE BRILHO AZUL ESMALTADO COM REJANTE NA COR AZUL (REF. AZUL COMOSOS QUARTZORAS) ou H: 1,35m - TRECHO SUPERIOR COM PINTURA ACRILICA ACETINADA NA COR RGB: 70,82,100 (REF. SUVINIL ESCURIDÃO cor. R151)	TE: 36,73m² MZ: 36,77m²
07	MEIA PAREDE COM PINTURA ACRILICA ACETINADA COR RGB: 192,192,198 (REF. SUVINIL COR PRATA cor. C011) ou H: 1,35m - TRECHO SUPERIOR COM PINTURA ACRILICA ACETINADA COR RGB: 70,82,100 (REF. SUVINIL COR ESCURIDÃO cor. R151)	TE: 183,32m² MZ: 57,28m²
08	REVESTIMENTO EM MDF AMADERADO (REF. FORMICA CASTLE WOOD), ACABAMENTO SINCRONIZADO, PAGINAÇÃO COM FRIOS METÁLICOS COM ACABAMENTO ACABADO (10x10mm) CONJUNTO COM DETALHAMENTO	MZ: 205,80m²
09	MEIA PAREDE COM REVESTIMENTO EM GRANTO VERDE ESMERALDA, ACABAMENTO SINCRONIZADO, PAGINAÇÃO COM FRIOS METÁLICOS COM REVESTIMENTO CERÂMICO 9,5x9,5cm ACABAMENTO BRILHO (REF. PORTOBELLO ARTACT BRILHO BRILHO) PAGINAÇÃO VERTICAL, FRISO METÁLICO PRETO FOSCO 10x10mm NO ENCONTRO ENTRE ACABAMENTOS	MZ: 36,29m²
10	PINTURA ACRILICA ACETINADA NA COR RGB: 48,48,48 (REF. SUVINIL AVENTURA PRETA cor. N016)	MZ: 205,80m²
11	PINTURA ACRILICA LAVÁVEL ACETINADA NA COR RGB 77, 70, 62 (REF. SUVINIL CARVÃO DE LENHA cor. R149)	TE: 41,07m²
12	REVESTIMENTO CERÂMICO ACETINADO 7x24,4m MONOCOLOR VERDE ACETINADO, ASENTAMENTO NA VERTICAL (REF. PORTOBELLO VIVANT VERT), PARA MEIA PAREDE SOB BANCADA (CAFÉ TÉRREO)	TE: 11,50m²
13	REVESTIMENTO CERÂMICO INDUSTRIAL DE PAREDE PARA COZINHAS 30x14,7cm MONOCOLOR BRANCO ACETINADO (REF. GALE COR BRANCO GELCO AC 40), H: 2,10m - TRECHO SUPERIOR COM PINTURA ACRILICA LAVÁVEL ACETINADA NA COR BRANCO (REF. SUVINIL TOQUE DE SEDA BRANCO NEVE cor. RM181)	TE: 38,50m²
14	PINTURA ACRILICA LAVÁVEL ACETINADA NA COR BRANCO (REF. SUVINIL TOQUE DE SEDA BRANCO NEVE cor. RM181)	TE: 11,00m²

ACABAMENTOS DE PISO E RODAPÉ		
CÓD.	DESCRIÇÃO	QUANT.
15	PIEDRAS DE GRANTO NATURAL EXISTENTE, CONSIDERAR LIMPEZA E RENOVACÃO	-
16	PISO ELEVADO EM AÇO COM CONCRETO CELULAR, REVESTIMENTO EM CARPETE EM PLACAS SEGUNDO DIMENSÕES DO MÓDULO DO PISO ELEVADO (REF. CARPETE TARKETT BASIC COLEÇÃO CORE cor. J430106)	MZ: 650,15m²
17	PISO EM MASSA GRANULITE MULTICOLOR BASE CLARA COM COMPOSIÇÃO DE GRANULHAS IRREGULARES EM TONS DE CINZA, VERDE OLIVA E TERRACOTA, ACABAMENTO POLIDO FOSCO, JUNTA MINIMA	TE: 216,00m² MZ: 167,50m²
18	REVESTIMENTO CERÂMICO INDUSTRIAL DE PISO PARA COZINHAS 30x30cm MONOCOLOR CINZA ACETINADO (REF. GALE COR CINZA GELCO AC 40), COM RODAPÉ CURVO ADEQUADO A NORMAS DE COZINHA, SEGUNDO MESMO ACABAMENTO DO PISO	TE: 13,25m²
19	PISO EM MASSA GRANULITE MULTICOLOR BASE CLARA COM COMPOSIÇÃO DE GRANULHAS IRREGULARES EM TONS DE CINZA, VERDE OLIVA E TERRACOTA, ACABAMENTO POLIDO FOSCO, JUNTA MINIMA	TE: 216,00m² MZ: 167,50m²
20	PLACAS DE PEDRA NATURAL GRANTO EXISTENTE, CONSIDERAR LIMPEZA E RENOVACÃO	-
21	RODAPÉ CURVO EM MASSA GRANULITE MULTICOLOR BASE CLARA, COMPOSIÇÃO GRANULHAS IRREGULARES EM TONS DE CINZA, VERDE OLIVA E TERRACOTA, ACABAMENTO POLIDO FOSCO, JUNTA MINIMA, H: 15CM	TE: 191,53m² MZ: 172,25m²
22	RODAPÉ EM FIBRO VINIL H: 15CM, COR BRANCA	MZ: 14,00m²
23	RODAPÉ EM FIBRO VINIL H: 15CM, COR MARROM ESCURO, RGB: 61, 53, 50	MZ: 69,25m²
24	RODAPÉ EM FIBRO VINIL H: 15CM, COR CINZA CHUMBO, RGB: 48,48,48	MZ: 69,25m²

ACABAMENTOS DE FORRO / TETO		
CÓD.	DESCRIÇÃO	QUANT.
25	PINTURA ACRILICA ACETINADA COR BRANCO (REF. GLASURIT LINHA CONSTRUÇÃO COR BRANCO NEVE) FORRO TÍPO DE GESSO EM "ALUVE" EXISTENTE, CONSIDERAR PINTURA E REPAROS	TE: 199,20m² MZ: 319,36m²
26	PINTURA PARA MANUTENÇÃO DA ESTRUTURA METÁLICA DA CLARABÓIA NO ÁTRIO CENTRAL, SEGUNDO ACABAMENTO EXISTENTE	MZ: 676,69m²
27	REVESTIMENTO EM ESPUMA ACUSTICA MELAMINA ANTI-INFLAMÁVEL EM ROLO NA COR PRETA, APLICAÇÃO SOBRE LAJE EXISTENTE	MZ: 650,15m²
28	FORRO ACUSTICO FORMATO BAFLE COM TAMAÑHOS VARIADOS CONFORME DETALHAMENTO (REF. FLEXACUSTIC CORES PRETO ABSOLUTO E CALÇA JEREMI) ALTURA MÓDULO: 30cm, ALTURA INSTALAÇÃO: 4,00m	MZ: 650,15m²
29	FORRO DE GESSO ACARTONADO COM PINTURA ACRILICA ACETINADA NA COR RGB: 200,197,186 (REF. SUVINIL MARMORE cor. B163)	MZ: 145,57m²
30	FORRO METÁLICO EM GRELHA, MÓDULO 60x60cm, H: 30cm, PINTURA PARA SUPERFÍCIE METÁLICA NA COR RGB: 70,82,100 (REF. SUVINIL ESCURIDÃO cor. R151) ALTURA DE INSTALAÇÃO: 4,40m	MZ: 71,50m²
31	FORRO DE GESSO ACARTONADO COM PINTURA ACRILICA ACETINADA COR RGB: 226,225,214 (REF. SUVINIL LUAR cor. A092)	MZ: 98,26m²
32	FORRO TIPO COLMEIA METÁLICO, H: 90mm, CÉLULAS 50x50mm, PINTURAS PARA SUPERFÍCIE METÁLICA NA COR RGB: 191,111,63 (REF. SUVINIL AMBER cor. R099), COR RGB: 127,136,156 (REF. SUVINIL TROVADA cor. E101) E COR RGB: 70,82,100 (REF. SUVINIL ESCURIDÃO cor. R151) ALTURA DE INSTALAÇÃO: 2,50m, SEGUNDO TONALIDADES DAS PAREDES	MZ: 74,25m²
33	FORRO ACUSTICO EM NÚMERO QUADRADAS EM TAMAÑHOS VARIADOS CONFORME DETALHAMENTO (REF. FLEXACUSTIC NAS CORES INOX, C388), PAPEL CARBONO (R086) E BERGELA INTENSO (R089) INSTALAÇÃO EM ALTURAS VARIADAS	MZ: 600,15m²
34	FORRO DE GESSO ACARTONADO COM PINTURA ACRILICA LAVÁVEL ACETINADA NA COR BRANCO (REF. SUVINIL TOQUE DE SEDA BRANCO NEVE cor. RM181)	TE: 15,40m²

NOTAS GERAIS:
- TABELAS REFERENCIAIS - TODOS OS QUANTITATIVOS DEVEM SER CONFIRMADOS EM PROJETO PELOS FORNECEDORES;
- COTAS EM METROS, NÃO RETIRAR MEDIDAS NO DESENHO;
- DEVERÁ SER RESPEITADO O TERMO DE REFERÊNCIA DISPONIBILIZADO EM CONJUNTO COM OS ANEXOS NO EDITAL;
- MEDIDAS DEVERÃO SER CHECADAS "IN LOCO" E COMPROVADAS A REALIDADE DO LOCAL, ANTES DA EXECUÇÃO E COMPRA DE MATERIAIS;
- DÚVIDAS EXISTENTES REFERENTE AO PROJETO/EXECUÇÃO DA OBRA DEVEM SER SANADAS COM A CONTRATANTE;
- TODOS OS ACABAMENTOS, REVESTIMENTOS, CORES, LOÇAS, METAIS, ESQUADRIAS E ETC DEVEM SER VALIDADOS COM A CONTRATANTE ANTES DA COMPROVAÇÃO;
- TODAS AS MODIFICAÇÕES PRECISAM DEVIAR-SE PELOS PRINCÍPIOS E DIRETRIZES DE INTERVENÇÃO EM PATRIMÔNIO, CONSULTANDO AS APROVAÇÕES PRÉVIAS APROVADAS EM ÓRGÃOS RESPONSÁVEIS.

DATA	REVISÃO	DESCRIÇÃO
31/10/2025	00	MISSÃO INICIAL

PROJETO NÃO LIBERADO PARA OBRA



PAVIMENTO TÉRREO - ANHANGABAÚ
PLANTA DE LAYOUT
ESC. 1:100

MARCENARIA E EQUIPAMENTOS	
CÓD.	DESCRIÇÃO
MA 01	MÓVEL EM MARCENARIA. REVESTIMENTO MDF FORMICA CASTLE WOOD. FECHAMENTO SAAVA DE SITUAÇÃO, COM PORTA EMBUTIDA. VER DETALHAMENTO. 5,78 x 4,80 x 0,80m (LxAxP) - móvel sob medida, consultar detalhamento
MA 02	ARMÁRIO EM L MARCENARIA PARA CLOSET. VER DETALHAMENTO (1,70 x 1,90 x 2,00 x 0,80m (LxAxP) - móvel sob medida, consultar detalhamento
MA 03	MÓVEL EM MARCENARIA PARA RECEPÇÃO, FORMATO ORGANÓIDE. VER DETALHAMENTO. 2,00 x 0,80 x 4,50m (LxAxP) - móvel sob medida, consultar detalhamento
MA 04	PALCO ELEVADO PARA APRESENTAÇÕES. H. 30CM. COM RAMPA DURA, COBERTO COM CARPETE TARPET. LINHA ESSENCE ROOTS COR CINZA CLARO, CANTONEIRAS EM NOZ. 6,40 x 3,20 x 1,10m (LxAxP) - móvel sob medida, consultar detalhamento
MA 05	MÓVEL EM MARCENARIA, LED EMBUTIDO PARA APRESENTAÇÕES, COM DUAS PORTAS DE CORRENTES EMBUTIDAS E ENTRADAS DE ENERGIA. MDF, COR MARFOM ESCURO. 5,78 x 0,15 x 4,90m (LxAxP) - móvel sob medida, consultar detalhamento
MA 06	MÓVEL EM MARCENARIA, BANCADA ALTA PARA COPA EM L. TAMPO COR BRANCA, ESTRUTURA METÁLICA EM COR PRETA. 3,08x4,60 x 1,10 x 0,40m (LxAxP) - móvel sob medida, consultar detalhamento
MA 07	MÓVEL ENVOLTOIRO PARA GELADEIRA EM MDF CARVALHO PRATA. 1,38 x 2,00 x 0,80 (LxAxP) - móvel sob medida, consultar detalhamento
MA 08	GABINETE EM MARCENARIA PARA BANCADA COPA (BA 01). PREVER SOCO DE ALVENARIA NO PRISO (H. 10cm). ARMÁRIO COM PORTAS DE GIRO EM MDF BRANCO E NICHOS EM CARVALHO PRATA, PUXADOR DAS PORTAS TIPO CAIXA CIRCULAR (Ø5cm). (2,00 x 2,00 x 2,00 x 0,80 x 0,80) (LxAxP) - móvel sob medida, consultar detalhamento
MA 09	TAMPO DE BANCADA PARA COPA EM MDF COM REVESTIMENTO MELAMINICO NA COR BRANCA, ESTRUTURA METÁLICA EM COR PRETA. 4,45 x 0,90 x 0,80m (LxAxP) - móvel sob medida, consultar detalhamento
MA 10	GABINETE EM MARCENARIA PARA BANCADA COPA (BA 01). PREVER SOCO DE ALVENARIA NO PRISO (H. 10cm). ARMÁRIO COM PORTAS DE GIRO EM MDF BRANCO E NICHOS EM CARVALHO PRATA, PUXADOR DAS PORTAS TIPO CAIXA CIRCULAR (Ø5cm). (2,00 x 2,00 x 2,00 x 0,80 x 0,80) (LxAxP) - móvel sob medida, consultar detalhamento
MA 11	TAMPO DE BANCADA EM MDF COM REVESTIMENTO MELAMINICO NA COR BRANCA, ESTRUTURA METÁLICA EM COR PRETA, ARRAJANDO PUXAR 4,80 x 0,80 x 0,80m (LxAxP) - móvel sob medida, consultar detalhamento
MA 12	MÓVEL DE APOIO EM MARCENARIA COM GABINETE BAIXO E NICHOS PARA REFRIGERADOR ALTO - MDF COM ACABAMENTO MELAMINICO A DEFINIR. 2,41 x 2,00 x 0,80m (LxAxP) - móvel sob medida, consultar detalhamento
MA 13	CONJUNTO DE PRATELEIRAS DE APOIO FIXADAS EM ALVENARIA NA ÁREA DO CAFÉ. 5x 1,51m x 0,05m (comprimento x altura) 5 x 2,71m x 0,05m (comprimento x altura) - móvel sob medida, consultar detalhamento
MA 14	BANCOS EM MARCENARIA E ESTOFADO PARA CAFÉ. 1.un. 3,95 x 0,80 x 0,75 (LxAxP) + 1.un. 2,65 x 0,80 x 0,75 (LxAxP) + 1.un. mesa em madeira 0,57 x 0,45 x 0,75m (LxAxP) - móvel sob medida, consultar detalhamento
EQ 01	FORNO MICROONDAS LINHA PROFISSIONAL PANASONIC NE-1037RYK
EQ 02	PURIFICADOR DE AGUA MIDEA DE MESA E PAREDE - ELETRÔNICO BRANCO PT8TB AGUA GELADA E NATURAL
EQ 03	CAFETEIRA ELÉTRICA DIGITAL ELECTROLUX 38 XICARAS EXPERIENCE
EQ 04	COOKTOP ELÉTRICO PHILCO X QUEIMADORES BAYON VOLCANO PCT59VC 220V
EQ 05	CONSERVADOR / REFRIGERADOR 575 LITROS PORTA CEGA
EQ 06	SMARTTV 60"

BANCADAS, LOUÇAS E METAIS	
CÓD.	DESCRIÇÃO
BA 01	BANCADA EM "U" EM GRANITO CINZA ANDORINHA ACABAMENTO ESCOVADO, COM SAAVA E FRONTÃO (150cm) E REBAIXO PARA ÁREA MOLHADA (10m). (2,00 x 3,80 x 2,80) x 0,80 x 0,80 (LxAxP)
BA 02	BANCADA BANHEIRO EM GRANULITE MULTICOLOR BASE CLARA, COMPOSIÇÃO GRANULHAS IRREGULARES EM TONS DE CINZA, VERDE OLIVA E TERRACOTA. ACABAMENTO POLIDO FOSCO. ESPELHO 45cm. SAAVA 15cm. 5,31 x 0,85 x 0,80 (LxAxP)
BA 03	BANCADA BANHEIRO EM GRANULITE MULTICOLOR BASE CLARA, COMPOSIÇÃO GRANULHAS IRREGULARES EM TONS DE CINZA, VERDE OLIVA E TERRACOTA. ACABAMENTO POLIDO FOSCO. ESPELHO 45cm. SAAVA 15cm. 4,81 x 0,85 x 0,80 (LxAxP)
BA 04	BANCADA EM GRANITO VERDE ESMERALDA ACABAMENTO POLIDO COM SAAVA (100cm) SEM FRONTÃO. 2,73 x 0,45 x 0,02 (1,70m) (LxAxP) (Espessura 2cm)
BA 05	BANCADA BANHEIRO EM GRANULITE MULTICOLOR BASE CLARA, COMPOSIÇÃO GRANULHAS IRREGULARES EM TONS DE CINZA, VERDE OLIVA E TERRACOTA. ACABAMENTO POLIDO FOSCO. FRONTÃO 45cm. SAAVA 15cm. 3,35 x 0,85 x 0,85 (LxAxP) - conferir medidas in loco
BA 06	BANCADA BANHEIRO EM GRANULITE MULTICOLOR BASE CLARA, COMPOSIÇÃO GRANULHAS IRREGULARES EM TONS DE CINZA, VERDE OLIVA E TERRACOTA. ACABAMENTO POLIDO FOSCO. FRONTÃO 45cm. SAAVA 15cm. 3,35 x 0,85 x 0,85 (LxAxP) - conferir medidas in loco
BA 07	BANCADA EM "U" EM GRANITO CINZA ANDORINHA ACABAMENTO ESCOVADO, COM SAAVA E FRONTÃO (100cm) E REBAIXO PARA ÁREA MOLHADA (10m). (2,37 x 3,02 x 4,40) x 0,80 x 0,80 (LxAxP) - conferir medidas in loco
BA 08	BANCADA CURVA EM "U" EM ARDOISA ACABAMENTO ESFRISSADO PARA ÁREA DE CAFÉ. 6,00m x 1,00m x 1,10m x prof. 90cm
BA 09	BANCADA EM GRANITO CINZA ANDORINHA ACABAMENTO POLIDO COM REBAIXO PARA ÁREA MOLHADA. 3,00m x prof. 70cm
LO 01	BACIA SANITÁRIA BIFONADA COM CAIXA ACOPLADA DE LOUÇA BRANCA
LO 02	MICTÓRIO INDIVIDUAL DE LOUÇA BRANCA TIPO BACIA DE CENTRO
LO 03	CUBA PARA BANHEIRO DE APOIO COM MESA
LO 04	LAVATÓRIO SUSPENSO DE CANTO COM MESA (BWC PCD)
LO 05	CUBA DE SOBREPOR COM MESA QUADRADA SLIM ESMÃO FOSCO
ME 01	TORNEIRA DE MESA COM AÇÃO MANUAIS E FECHAMENTO AUTOMÁTICO
ME 02	TORNEIRA MISTURADOR SLIM DUPLO COMANDO ACABAMENTO PRETO FOSCO. H. 20cm
ME 03	DUCHA QUADRADA 20X20 SLIM PRETO FOSCO COM COMANDO PRETO FOSCO
ME 04	CONJUNTO COMPLETO BARRAS DE APOIO BWC PCD INOX PARA DIFERENTES POSIÇÕES. VASO SANITÁRIO, CUBA E DUCHA.
ME 05	RAIO LINEAR PRETO FOSCO
ME 07	RAIO TRADICIONAL CROMADO
ME 08	DUCHA COM COMANDO CROMADO COM BANCO ARTICULADO PARA BANHO EM INOX PARA BANHEIRO PCD
ME 09	CONJUNTO DE CHUVEIRO E MISTURADORES DE PAREDE (AF E AQ) COM ACABAMENTO CROMADO
ME 10	RAIO LINEAR EM INOX ACABAMENTO CROMADO 70 x 50cm
ME 11	CUBA SIMPLER DE AÇO INOXIDÁVEL CHAPA 20. (3,00 x 0,40 x 0,20m (LxAxP)
ME 12	TORNEIRA DE COZINHA DE MESA COM BICA MÓVEL EM METAL CROMADO
DI 01	DIVISÓRIA PARA BANHEIRO EM MDF COM ACABAMENTO MELAMINICO AZUL, REF. FORMICA AZUL MINERAL. (de 1,150). BASE EM INOX (H.15cm) H TOTAL: 1,80m. TAMANHOS DOS BOX 0,80m x 1,30m
DI 02	DIVISÓRIA PARA BANHEIRO EM MDF COM ACABAMENTO MELAMINICO COR AVELÁ (REF. FORMICA AVELÁ (de 1,150). BASE EM INOX (H.15cm) H TOTAL: 1,80m. TAMANHOS DOS BOX 0,80m x 1,30m
DI 03	DIVISÓRIA PARA BANHEIRO EM MDF COM ACABAMENTO MELAMINICO COR AVELÁ (REF. FORMICA AVELÁ (de 1,150). BASE EM INOX (H.15cm) H TOTAL: 1,80m. TAMANHOS DOS BOX 0,80m x 1,30m
DI 04	DIVISÓRIA PARA BOX DE CHUVEIRO EM MASSA DE GRANULITE MULTICOLOR BASE CLARA, COMPOSIÇÃO GRANULHAS IRREGULARES EM TONS DE CINZA, VERDE OLIVA E TERRACOTA. ACABAMENTO POLIDO FOSCO. H TOTAL: 1,80m
DI 05	DIVISÓRIA PARA BANHEIRO EM MDF COM ACABAMENTO MELAMINICO AZUL, REF. FORMICA AZUL MINERAL. (de 1,150). BASE EM INOX (H.15cm) COM ABREJ. H TOTAL: 1,80m. TAMANHOS DOS BOX 0,80m x 1,30m
DI 06	DIVISÓRIA PARA BOX DE CHUVEIRO EM MASSA DE GRANULITE MULTICOLOR BASE CLARA, COMPOSIÇÃO GRANULHAS IRREGULARES EM TONS DE CINZA, VERDE OLIVA E TERRACOTA. ACABAMENTO POLIDO FOSCO. H TOTAL: 1,80m

MOBILIÁRIO	
CÓD.	DESCRIÇÃO
MO 01	CADREIRA OHMRA - RICCO - COR CINZA CLARO 0,70 x 1,01 x 0,58m (LxAxP)
MO 02	CADREIRA ALLURA - RICCO - COR CINZA CLARO E BRANCO 0,66 x 1,18 x 0,59m (LxAxP)
MO 03	POLTRONA ZENA - RICCO - ESTOFADO CINZA, ESTRUTURA GRAFITE NEW, ENXOTO NATURAL. 0,86 x 0,50 x 0,80m (LxAxP)
MO 04	POLTRONA DK - RICCO - COR AZUL 650. 0,89 x 0,83 x 0,89m (LxAxP)
MO 05	SOFA ORLA - RICCO - COR PLATINUM. 2,60 x 0,75 x 0,89m (LxAxP)
MO 06	POLTRONA BEED - RICCO - COR CINZA MEDIO. 0,78 x 0,86 x 0,71m (LxAxP)
MO 07	COLAB LEBLON - RICCO - ESTOFADO COR LARANJA F1127. ESTRUTURA CINZA MEDIO. TAMPO BRANCO. 1,40 x 1,05 x 0,89m (LxAxP)
MO 08	CONJUNTO LINHA MOV (04 PEÇAS EM LILHA), 02 SOFÁS DE DOIS LUGARES, ESTOFADO CINZA MEDIO E ENXOTO LARANJA F1127, 02 PUFFS DE DOIS LUGARES, ESTOFADO LARANJA F1127. ESTRUTURA GRAFITE NEW. 2,68 x 0,67 x 0,48m (LxAxP)
MO 09	SOFA PARC - RICCO - COR PLATINUM. 2,60 x 0,75 x 0,89m (LxAxP)
MO 10	POLTRONA PARC - RICCO - COR PLATINUM. 1,03 x 0,75 x 0,89m (LxAxP)
MO 11	POLTRONA BETI - RICCO - COR CINZA ESCURO. 0,57 x 0,73 x 0,57m (LxAxP)
MO 12	BANQUETA DK - RICCO - COR LARANJA F1127. ESTRUTURA GRAFITE NEW. 0,57 x 0,73 x 0,57m (LxAxP)
MO 13	CADREIRA HIPPE - RICCO - COR BEGE. 0,85 x 0,81 x 0,55m (LxAxP)
MO 14	BANQUETA HIPPE - RICCO - COR BEGE. 0,82 x 1,11 x 0,55m (LxAxP)
MO 15	CADREIRA NEW HESS - RICCO - ESTRUTURA, ESTOFADO E TELA PRETAS. 0,68 x 0,96 x 0,68m (LxAxP)
MO 16	MESA NOTEBOOK - RICCO - PINTURA METÁLICA GRAFITE NEW. 0,34 x 0,66 x 0,55m (LxAxP)
MO 17	MESA LATERAL THEO - RICCO - PINTURA METÁLICA GRAFITE NEW. 0,4 x 0,60 x 0,40m (LxAxP)
MO 18	PUFF GLOBAL OVAL - RICCO - ACABAMENTOS DIVERSOS. Ø10,75m x 0,45m (LxAxP)
MO 19	MESA PLATAFORMA C.D. ÚNICA - RICCO - TAMPO CARVALHO PRATA E ESTRUTURA PINTURA METÁLICA GRAFITE NEW. 1,30 x 0,74 x 0,70m (LxAxP)
MO 20	MESA GERENCIAL RLO - RICCO. Mesa: 2,60 x 0,74 x 0,89m (LxAxP) Armaz.: 1,80 x 0,68 x 0,50m (LxAxP) TAMPO CARVALHO PRATA E ESTRUTURA PINTURA METÁLICA GRAFITE NEW
MO 21	MESA DE REUNÃO VERTU - TAMPO NOGUEIRA CAENEA E ESTRUTURA PINTURA METÁLICA GRAFITE NEW. 5,20 x 0,74 x 1,20m (LxAxP)
MO 22	CONJUNTO LINHA MOV (04 PEÇAS EM LILHA), 02 SOFÁS DE DOIS LUGARES, ESTOFADO CINZA MEDIO E ENXOTO LARANJA F1127, 02 PUFFS SIMPLER COM MESA LATERAL, ESTOFADO CINZA MEDIO, ESTRUTURA GRAFITE NEW. 2,68 x 0,67 x 0,48m (LxAxP)
MO 23	CONJUNTO LINHA MOV (02 PEÇAS), 01 SOFÁ DE DOIS LUGARES, ESTOFADO CINZA MEDIO, 01 SOFÁ INDIVIDUAL, ESTOFADO CINZA MEDIO, ESTRUTURA GRAFITE NEW. 2,68 x 0,67 x 0,48m (LxAxP)
MO 24	MESA DE REUNÃO PARC - TAMPO CARVALHO PRATA E ESTRUTURA PINTURA TAMPO REDONDO GRAFITE METÁLICA GRAFITE NEW. 3,50 x 0,74 x 1,20m (LxAxP)
MO 25	ARMÁRIO LOCKER COM MOLDEIRA - RICCO - 32 PORTAS, 16 PORTAS INFERIORES NA COR BIRUBILA, 16 PORTAS SUPERIORES NA COR BRANCO, NICHOS SUPERIORES NA COR CARVALHO PRATA. 3,35 x 2,35 x 0,40m (LxAxP)
MO 26	ARMÁRIO LOCKER ALTO - RICCO - 08 PORTAS, 08 PORTAS COM ARGOLA, 02 PORTAS COR CARVALHO PRATA, ESTRUTURA COR CARVALHO PRATA, VARIAÇÃO SORTIDA. 660 x 1,80 x 0,80m (LxAxP)
MO 27	ARMÁRIO BAIXO - RICCO - 04 PORTAS, ESTRUTURA E PORTAS COR CARVALHO PRATA, 1,80 x 0,74 x 0,50m (LxAxP)
MO 28	MESA DE REUNÃO O CLUB - RICCO - TAMPO BRANCO, COR GRAFITE NEW. 2,20 x 0,74 x 1,10m (LxAxP)
MO 29	CONJUNTO MESA BOLACHA E 04 POLTRONAS BETI - RICCO - TAMPO CARVALHO PRATA, ESTRUTURA GRAFITE NEW, POLTRONA ESTOFADO AZUL, 0,90 (diâmetro) 0,70m
MO 30	MESA DE REUNÃO OFIS - RICCO - TAMPO CARVALHO PRATA, COR GRAFITE NEW. 2,40 x 0,74 x 1,10m (LxAxP)
MO 31	RACK HIGIENÓPOLIS - TOKSTOK. 1,82 x 0,58 x 0,40m (LxAxP)
MO 32	MESA DE CENTRO REDONDA HERON - TOKSTOK. 1,10 x 0,38 (LxA)
MO 33	TAPETE REDONDO WHISPER - TOKSTOK, CORES VARIADAS. 1,90 (Diâm.)
MO 34	CAMA BOX SOLTEIRO - TOKSTOK - MARCENARIA ENVOLTOIRA E CABECEIRAS PARA CAMA, VER DETALHAMENTO. 2,00 x 0,51 x 0,90m (LxAxP)
MO 35	TAPETE LOX - TOKSTOK, CORES VARIADAS. 2,00 x 3,00m (LxP)
MO 36	BANCO EM MADEIRA - PARA ÁREAS ÚMIDAS. 1,70 x 0,45 x 0,40m (LxAxP)
MO 37	BANCO EM MADEIRA - PARA ÁREAS ÚMIDAS. 1,30 x 0,45 x 0,40m (LxAxP)
MO 38	GUARDA-CORPO FLOREIRA EM SERRALHERIA - consultar detalhamento. 1 x 3,85 x 0,40m (CxD) - conferir medidas in loco. 1 x 2,23 x 0,40m (CxD) - conferir medidas in loco
MO 39	ESTRUTURA SUSPENSÃO EM SERRALHERIA CAFÉ. 8,00m x 1,50m x 1,13m x prof. 90cm - elemento sob medida, consultar detalhamento
MO 40	MESA REDONDA COM PÉ BOLACHA METÁLICO COM ACABAMENTO AMADEIRADO DIVERSOS. 80,80m x H 0,75m
MO 41	MESA REDONDA COM PÉ BOLACHA METÁLICO COM ACABAMENTO AMADEIRADO DIVERSOS - RICCO. 80,80m x H 0,75m
MO 42	PUFF GLOBAL - ACABAMENTOS DIVERSOS - RICCO. 80,45m x 0,45m
MO 43	CADREIRAS CAFÉ - modelo a definir
MO 44	BANQUETAS CAFÉ - modelo a definir
MO 45	CONJUNTO LINHA MOV (03 PEÇAS), 02 SOFÁS DE TRÊS LUGARES, ESTOFADO CINZA MEDIO, 01 SOFÁ INDIVIDUAL, ESTOFADO CINZA MEDIO, ESTRUTURA GRAFITE NEW - 03 PUFFS INDIVIDUAIS, ESTOFADO CINZA MEDIO, ESTRUTURA GRAFITE NEW - RICCO. medidas gerais: 3,35 x 0,67 x 1,34m (LxAxP)

NOTAS GERAIS
- TABELAS REFERENCIAIS - TODOS OS QUANTITATIVOS DEVEM SER CONFIRMADOS EM PROJETO PELOS FORNECEDORES;
- COTAS EM METROS, NÃO RETIRAR MEDIDAS NO DESENHO;
- DEVERÁ SER RESPEITADO O TERMO DE REFERÊNCIA DISPONIBILIZADO EM CONJUNTO COM OS ANEXOS NO EDITAL;
- MEDIDAS DESENERIAIS: TN, LOCO E COMPARABILIZADAS A REALIDADE DO LOCAL, ANTES DA EXECUÇÃO E COMPRA DE MATERIAIS;
- DÚVIDAS EXISTENTES REFERENTE AO PROJETO/EXECUÇÃO DA OBRA DEVEM SER SANADAS COM O CONTRATANTE;
- TODOS OS ACABAMENTOS, REVESTIMENTOS, CORES, LOUÇAS, METAIS, ESQUADRAS E ETC DEVEM SER VALIDADOS COM O CONTRATANTE ANTES DA COMPROVAÇÃO;
- TODAS AS MODIFICAÇÕES PRECISAS DEVEM GUAR-SE PELOS PRINCÍPIOS E DIRETRIZES DE INTERVENÇÃO EM PATRIMÔNIO, CONSULTANDO AS APROVAÇÕES PRÉVIAS APROVADAS EM ÓRGÃOS RESPONSÁVEIS.

DATA: 31.10.2025
REVISÃO: 01
EMISSÃO INICIAL

PROJETO NÃO LIBERADO PARA OBRA