

MOBILIÁRIO		
COD.	DESCRIÇÃO	QUANT.
MO 01	QUARTO MÓVEL INDIVIDUAL EM FIBRA E VIDRO COM JANELAS NA 04 FACES 1,34 x 0,67 x 0,79m (LxAlxP) consultar detalhamento	01
MO 02	BANCO EM CONCRETO MOLDADO IN LOCO COM BASE REQUADRAZADA 2,00 x 1,45 x 0,45m (LxAlxP) consultar detalhamento	02
MO 03	BANCO EM CONCRETO MOLDADO IN LOCO COM BASE REQUADRAZADA 2,00 x 1,45 x 0,45m (LxAlxP) consultar detalhamento	01
MO 04	MESA RETANGULAR EM CONCRETO PRÉ-MOLDADO, CHAMADA NO PISO 1,00 x 0,75 x 0,75m (LxAlxP) consultar indicação de acabamentos no memorial descritivo	02
MO 05	MESA REDONDA EM CONCRETO PRÉ-MOLDADO, CHAMADA NO PISO 0,80m x 0,75m (LxAlxP) consultar indicação de acabamentos no memorial descritivo	02
MO 06	LIXEIRA DE FERRO COM TRATAMENTO ANTICORROSIVO - PADRÃO FMSP consultar indicação de acabamentos no memorial descritivo	01
MO 07	CONJUNTO DE PARACOLIS PARA ATÉ VAGAS EM AÇO CARBONO GALVANIZADO	29 vagas

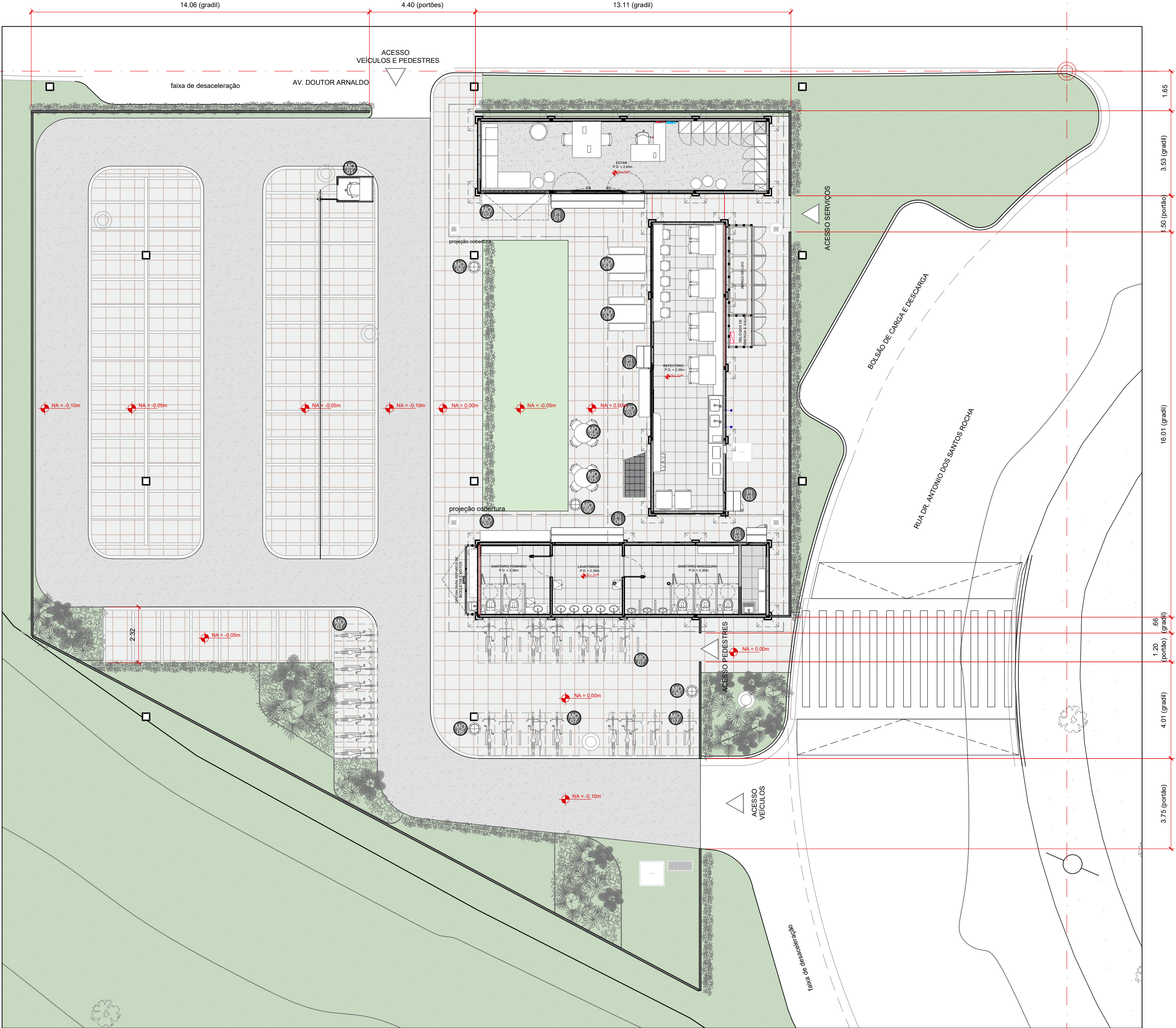

NOTAS GERAIS
- CADASTRO ARBÓREO DEVE SER CONFERIDO NO LOCAL ANTES DE REALIZAR QUALQUER ALTERAÇÃO;
- COTAS EM METROS. NÃO RETIRAR MEDIDAS NO DESENHO;
- DEVERÁ SER RESPEITADO O TERMO DE REFERÊNCIA DISPONIBILIZADO EM CONJUNTO COM OS ANEXOS NO EDITAL;
- MEDIDAS DEVERÃO SER CHECADAS "IN LOCO" E COMPATIBILIZADAS À REALIDADE DO LOCAL ANTES DA EXECUÇÃO E COMPRA DE MATERIAIS;
- DÚVIDAS EXISTENTES REFERENTE AO PROJETO/EXECUÇÃO DA OBRA DEVEM SER SANADAS COM A CONTRATANTE;
- TODOS OS ACABAMENTOS, REVESTIMENTOS, CORES, LOUÇAS, METAIS, ESQUADRIAS E ETC DEVEM SER VALIDADOS COM A CONTRATANTE ANTES DA COMPRA/EXECUÇÃO;



IMPLANTAÇÃO | ARQUITETURA
ESC. 1:125

DATA 01.08.2025 REVISÃO 00 DECRITIVO EMISSÃO INICIAL

PROJETO NÃO LIBERADO PARA OBRA

AGÊNCIA SÃO PAULO DE DESENVOLVIMENTO

PROJETO
ESPAÇO MOTOBOY CONSOLAÇÃO
ASSUNTO
IMPLANTAÇÃO - ARQUITETURA
PROJETO BÁSICO DE ARQUITETURA - IMPLANTAÇÃO
ENDEREÇO
Consolação

AMBIENTE
IMPLANTAÇÃO
ARQUITETOS (AS)
GERÊNCIA DE PROJETOS E ESPAÇOS DE TRABALHO (GPET)

ADE SAMPÁ
AGÊNCIA SÃO PAULO DE DESENVOLVIMENTO

FOLHA

05/11

DATA
AGO. 2025

MOBILIÁRIO		QUANT
CÓD.	DESCRIÇÃO	
MO 01	GUARITA MÓVEL INDIVIDUAL EM FIBRA E VIDRO COM JANELAS NA 04 FACES 1,34 x 0,8 x 0,71m (LxAlxP) conferir intsigde de subitem 01 no memorial descritivo	01
MO 02	BANCO DE CONCRETO MOLADADO IN LOCO COM BASE RECUADA 1,00 x 0,45 x 0,45m (LxAlxP) consultar detalhamento	02
MO 03	BANCO EM CONCRETO MOLADADO IN LOCO COM BASE RECUADA 2,20 x 0,8 x 0,45m (LxAlxP) consultar detalhamento	01
MO 04	MESA RETANGULAR EM CONCRETO PRÉ-MOLADADA, CHAMADA NO PSD 1,00 x 0,75 x 0,75m (LxAlxP) conferir intsigde de subitem 01 no memorial descritivo	02
MO 05	MESA REDEIRA EM CONCRETO PRÉ-MOLADADA, CHAMADA NO PSD 0,80m x 0,75m (LxAl) conferir intsigde de subitem 01 no memorial descritivo	02
MO 06	LINHEIRA DE FERRO COM TRATAMENTO ANTIOXIDATIVO - PACOTE PMP conferir intsigde de subitem 01 no memorial descritivo	01
MO 07	CONJUNTO DE PARACOLIS PARA ATÉ 16 VAGAS EM AÇO GALVANIZADO	29 mgs

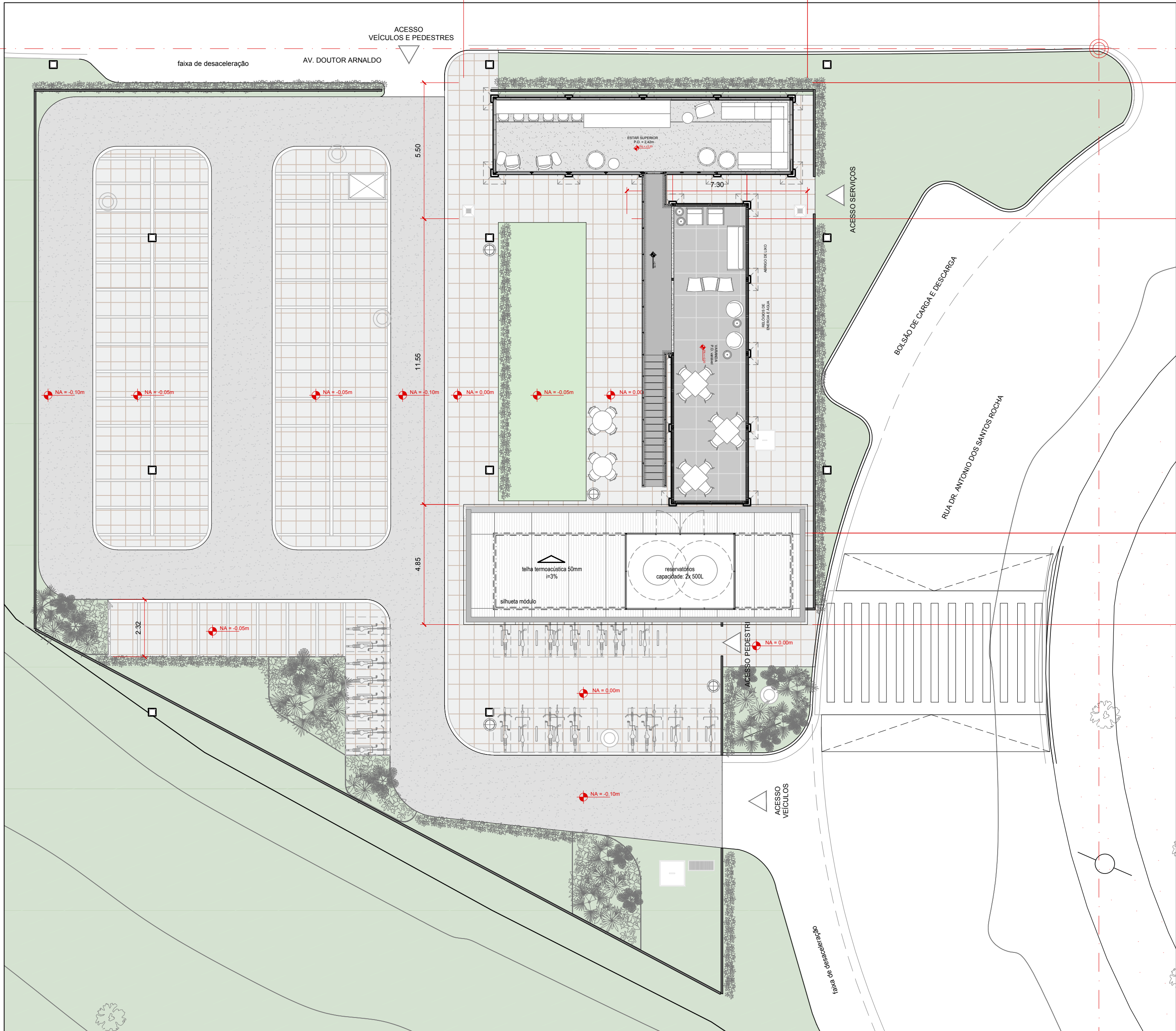

NOTAS GERAIS

- CADASTRO ARBÓREO DEVE SER CONFERIDO NO LOCAL ANTES DE REALIZAR QUALQUER ALTERAÇÃO;
- COTAS EM METROS. NÃO RETIRAR MEDIDAS NO DESENHO;
- DEVERÁ SER RESPEITADO O TERMO DE REFERÊNCIA DISPONIBILIZADO EM CONJUNTO COM OS ANEXOS NO EDITAL;
- MEDIDAS DEVERÃO SER CHECADAS "IN LOCO" E COMPATIBILIZADAS À REALIDADE DO LOCAL ANTES DA EXECUÇÃO E COMPRA DE MATERIAIS;
- DÚVIDAS EXISTENTES REFERENTE AO PROJETO/EXECUÇÃO DA OBRA DEVEM SER SANADAS COM A CONTRATANTE;
- TODOS OS ACABAMENTOS, REVESTIMENTOS, CORES, LOUÇAS, METAIS, ESQUADRIAS E ETC DEVEM SER VALIDADOS COM A CONTRATANTE ANTES DA COMPRA/EXECUÇÃO;

IMPLANTAÇÃO | ARQUITETURA
ESC. 1:125

DATA	REVISÃO	DECRITIVO
01.08.2025	00	EMISSÃO INICIAL

PROJETO NÃO LIBERADO PARA OBRA

PROJETO
ESPAÇO MOTOBOY CONSOLAÇÃO

ASSUNTO
IMPLANTAÇÃO - ARQUITETURA
PROJETO BÁSICO DE ARQUITETURA - IMPLANTAÇÃO

ENDEREÇO
Consolação

ARQUITETOS (AS)
GERÊNCIA DE PROJETOS E ESPAÇOS
DE TRABALHO (GPET)

FOLHA

05_{B/11}

DATA
AGO, 2025

MOBILIÁRIO		
CÓD.	DESCRIÇÃO	QUANT.
MO 01	QUARTO MÓVEL INDIVIDUAL EM FIBRA E VIDRO COM JANELAS NA 04 FACES 1,34 x 0,67 x 0,79m (LxAlxP) consultar detalhamento	01
MO 02	BANCO EM CONCRETO MOLDADO IN LOCO COM BASE REQUADRAZADA 0,45 x 0,45m (LxAlxP) consultar detalhamento	02
MO 03	BANCO EM CONCRETO MOLDADO IN LOCO COM BASE REQUADRAZADA 0,45 x 0,45m (LxAlxP) consultar detalhamento	01
MO 04	MESA RETANGULAR EM CONCRETO PRÉ-MOLDADO, CHAMADA NO PISO 1,60 x 0,75 x 0,79m (LxAlxP) consultar detalhamento	02
MO 05	MESA REDONDA EM CONCRETO PRÉ-MOLDADO, CHAMADA NO PISO 0,80m x 0,79m (LxAlxP) consultar detalhamento	02
MO 06	LUXEIRA DE FERRO COM TRATAMENTO ANTICORROSIVO - PADRÃO FMSP consultar detalhamento	01
MO 07	CONJUNTO DE PARACIOS PARA ATÉ VAGAS EM AÇO CARBONO GALVANIZADO	29 vagas

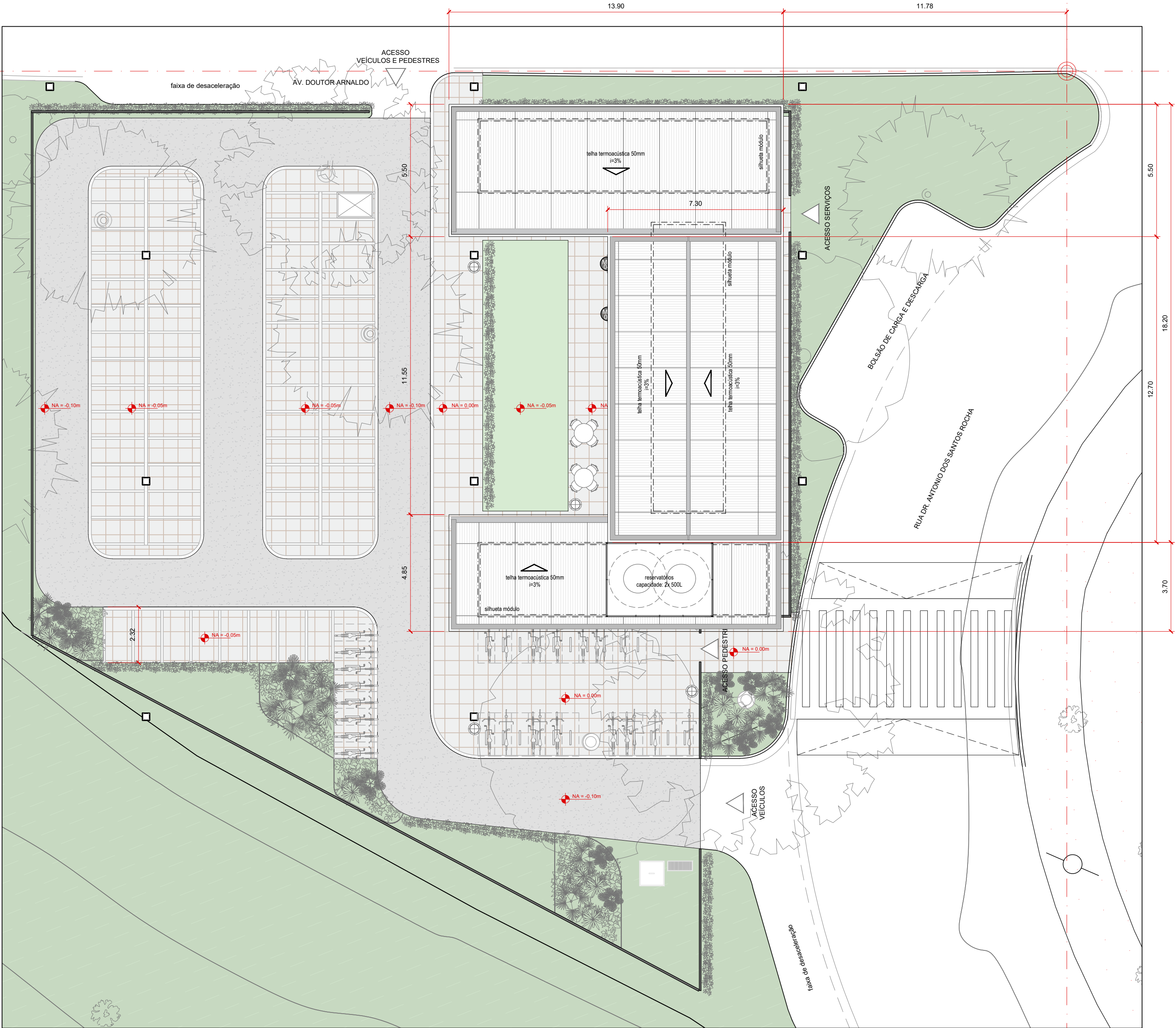

NOTAS GERAIS
- CADASTRO ARBÓREO DEVE SER CONFERIDO NO LOCAL ANTES DE REALIZAR QUALQUER ALTERAÇÃO;
- COTAS EM METROS. NÃO RETIRAR MEDIDAS NO DESENHO;
- DEVERÁ SER RESPEITADO O TERMO DE REFERÊNCIA DISPONIBILIZADO EM CONJUNTO COM OS ANEXOS NO EDITAL;
- MEDIDAS DEVERÃO SER CHECADAS "IN LOCO" E COMPATIBILIZADAS À REALIDADE DO LOCAL ANTES DA EXECUÇÃO E COMPRA DE MATERIAIS;
- DÚVIDAS EXISTENTES REFERENTE AO PROJETO/EXECUÇÃO DA OBRA DEVEM SER SANADAS COM A CONTRATANTE;
- TODOS OS ACABAMENTOS, REVESTIMENTOS, CORES, LOUÇAS, METAIS, ESQUADRIAS E ETC DEVEM SER VALIDADOS COM A CONTRATANTE ANTES DA COMPRA/EXECUÇÃO;



IMPLANTAÇÃO | ARQUITETURA
ESC. 1:125

DATA	REVISÃO	DECRITIVO
01.08.2025	00	EMIÇÃO INICIAL

PROJETO NÃO LIBERADO PARA OBRA

AGÊNCIA SÃO PAULO DE DESENVOLVIMENTO

PROJETO
ESPAÇO MOTOBOY CONSOLAÇÃO
ASSUNTO
IMPLANTAÇÃO - PLANTA DE COBERTURA
PROJETO BÁSICO DE ARQUITETURA - IMPLANTAÇÃO
ENDEREÇO
Consolação

AMBIENTE
IMPLANTAÇÃO
ARQUITETOS (AS)
GERÊNCIA DE PROJETOS E ESPAÇOS DE TRABALHO (GPET)

ADE SAMP
AGÊNCIA SÃO PAULO DE DESENVOLVIMENTO

FOLHA

06/11

DATA
AGO. 2025

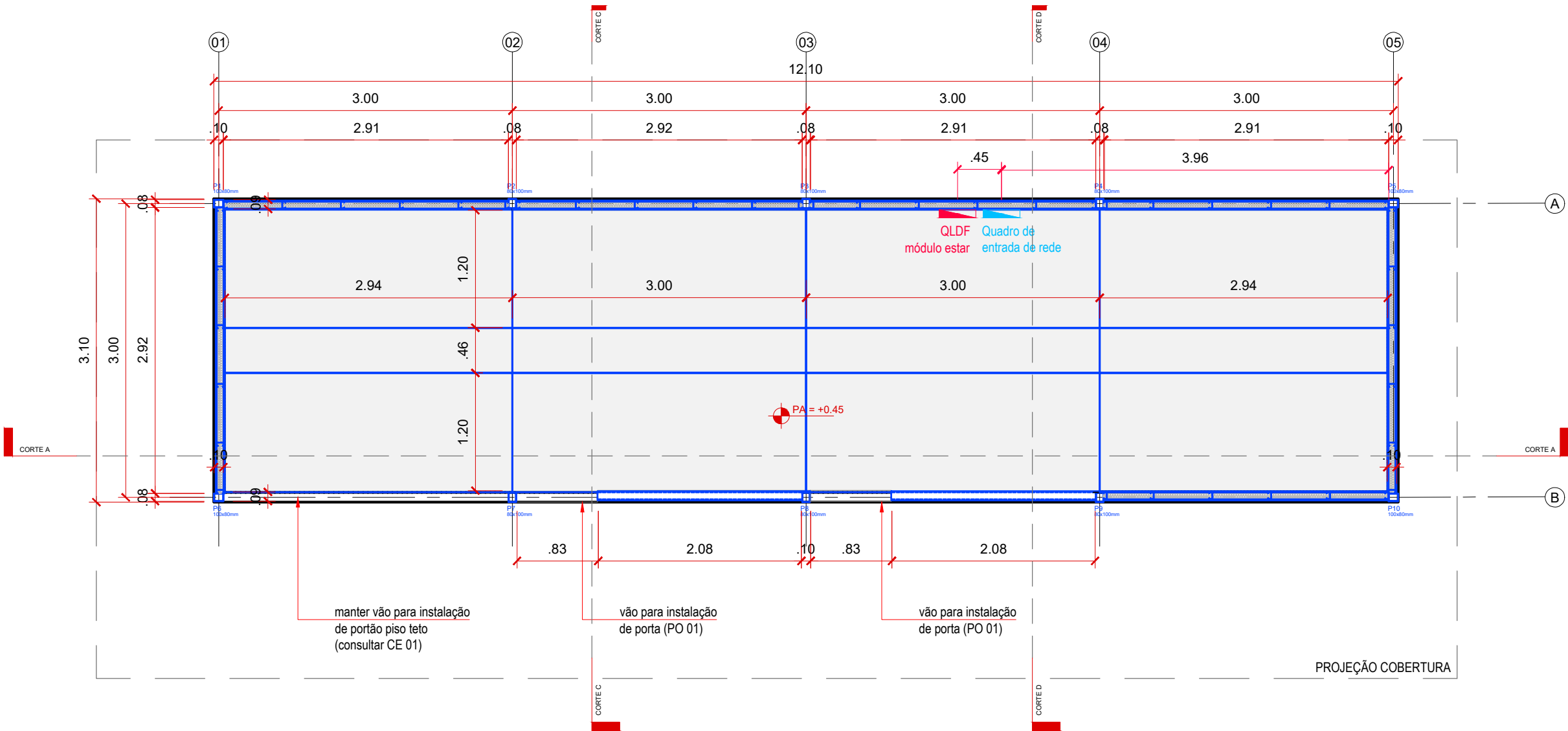

LEGENDA - CONSTRUÇÃO	
CÓD.	MATERIAL
	CONSTRUÇÃO DE PAREDE DRYWALL - 02 FACES DE GESSO espessura indicada em planta
	CONSTRUÇÃO DE PAREDE DRYWALL - 01 FACE PLACA CIMENTÍCIA (EXT.) - 01 FACE GESSO (INT.) - LÃ DE PET espessura indicada em planta
	CONSTRUÇÃO DE MEIA PAREDE DRYWALL - H= 1,05M OU INDICADA EM PROJETO 01 FACE PLACA CIMENTÍCIA (EXT.) - 01 FACE GESSO (INT.) - LÃ DE PET espessura indicada em planta
	CONSTRUÇÃO DE ALVENARIA EM BLOCO DE CONCRETO espessura indicada em planta
	CONSTRUÇÃO DE SÓCULO DE ALVENARIA PARA BASE DE BANCADA H=0,10m
	LÁGE EM PLACAS CIMENTÍCIAS NTFC COM APLICAÇÃO DE PISO VINÍLICO OU CERÂMICO (consultar planta de acabamentos), 3,00M X 1,20M, ESPESSURA = 03CM
	QUADRO ELÉTRICO NÚMERO DE DISJUNTORES:
	QUADRO DE REDE

PORTAS		
CÓD.	DESCRIÇÃO	QUANT.
PO 01	PORTA DE ABRIR EM VIDRO TEMPERADO LAMINADO COM ESTRUTURA E BATENTE EM SERRALHERIA E DOBRADIÇA PARA ABERTURA 180°, conter sentido de abertura em planta ACABAMENTO COM PINTURA ESMALE (consultar espec. na planta de acabamentos) H= 2,10m (vão ossa) x L = 0,83 (vão ossa)	02
CAIXILHOS E GUARDA-CORPOS		
CÓD.	DESCRIÇÃO	QUANT.
CX 01	CAIXILHO - 04 FOLHAS COM ABERTURA TIPO MAXIM-AR ALUMÍNIO E VIDRO, ACABAMENTO EM PINTURA ELETROSTÁTICA cód. RAL 7012 H= 0,40m (vão ossa) x L = 2,90 (vão ossa)	04
CX 02	CAIXILHO 03 FOLHAS - MÓDULO INFERIOR FIXO COM BANDEIRA SUPERIOR COM ABERTURA MAXIM-AR ALUMÍNIO E VIDRO, ACABAMENTO EM PINTURA ELETROSTÁTICA cód. RAL 7012 H= 1,45m (vão ossa) x L = 2,08M (vão ossa)	02
CX 03	CAIXILHO COM ABERTURA MAXIM-AR SOBRE PORTA - 01 FOLHA ALUMÍNIO E VIDRO, ACABAMENTO EM PINTURA ELETROSTÁTICA cód. RAL 7012 H= 0,40m (vão ossa) x L = 0,83 (vão ossa)	02
CE 01	PORTÃO TIPO CAMARÃO VERTICAL EM 2 FOLHAS COM TRILHOS LATERAIS ALUMÍNIO E CHAPA DE AÇO, ACABAMENTO EM PINTURA ELETROSTÁTICA cód. RAL 7012 H= 2,50m (vão ossa) x L = 2,90M (vão ossa)	01

ACABAMENTOS DE PAREDE		
CÓD.	DESCRIÇÃO	QUANT.
	PINTURA ACRÍLICA ACETINADA NA COR CINZA RGB 125,125,124 (Ref. COR CINZA TECNOLÓGICO cód. N510 SUVINIL)	49,60m²
	PINTURA ACRÍLICA ACETINADA NA COR CINZA CLARO RGB 191,192,190 (Ref. COR BANHO DE PLATINA cód. N504 SUVINIL)	49,50m²
	REVESTIMENTO CERÂMICO COR BRANCO 10X10CM ACABAMENTO ACETINADO COM REJUNTE ACRÍLICO NA COR VERDE RGB 161,166,144 (Ref. VERDE MARGARITA - QUARTZOBRAS)	13,30m²
	PINTURA ACRÍLICA ACETINADA NA COR VERDE RGB 162,164,94 (Ref. COR KIWI cód. Z063 SUVINIL)	51,80m²
	REVESTIMENTO CERÂMICO COR BRANCO 10X10CM ACABAMENTO ACETINADO COM REJUNTE ACRÍLICO NA COR AZUL RGB 97,140,157 (Ref. VERDE RANGEL - QUARTZOBRAS)	05,85m²
	- eliminado	-
	PINTURA ACRÍLICA LAVÁVEL NA COR CINZA CLARO RGB 191,192,190 (Ref. COR BANHO DE PLATINA cód. N504 SUVINIL)	63,40m²
	PINTURA ACRÍLICA ACETINADA NA COR CINZA ESCURO RGB 137,139,136 (Ref. NANQUIM cód. E161 SUVINIL)	121,45m²
	GRAFITE A SER DEFINIDO. CONSIDERAR APLICAÇÃO DE PINTURA ACRÍLICA ACETINADA NA COR BRANCO PARA PREPARAÇÃO DAS SUPERFÍCIES	64,65m²
	PINTURA ELETROSTÁTICA A SER APLICADA NAS ESTRUTURAS METÁLICAS cód. RAL 7012	
	PINTURA ELETROSTÁTICA A SER APLICADA NA ESCADA METÁLICA E ESTRUTURAS METÁLICAS VINCLADAS cód. RAL 8023	
	PINTURA ACRÍLICA ACETINADA NA COR TERRACOTA RGB 187,111,73 (Ref. TUOLO cód. R121 SUVINIL)	13,50m²

ACABAMENTOS DE PISO		
CÓD.	DESCRIÇÃO	QUANT.
	PISO VINÍLICO EM MANTA COR CINZA CLARO (REF. LINHA IQ GRANIT cód. 21142161 TARKETT)	68,24m²
	PORCELANATO ACETINADO BORDA RETA INTERNO 60x30CM COR CINZA CLARO (REF. MATERIA TITANO ELIANE)	67,60m²
	PORCELANATO CIMENTÍCIO BORDA RETA INTERNO 60x30CM COR CINZA (REF. MATERIA GRAFITE ELIANE)	1,20m²
	RODAPÉ EM POLIESTIRENO NA COR BRANCO H = 5cm, Es = 1,3cm	113,21 ml
	SOLEIRA EM GRANITO CINZA ANDORINHA ACABAMENTO ESCOVADO COM INCLINAÇÃO H = 2cm, consultar demais dimensões em projeto	1,20m²
	PERFIL DE ALUMÍNIO - ARREMATE DE PISO VINÍLICO COR: CINZA	2,50ml

ACABAMENTOS DE FORRO / TETO		
CÓD.	DESCRIÇÃO	QUANT.
	FORRO DE GESSO COM TABICA COM PINTURA ACRÍLICA ACETINADA NA COR CINZA CLARO RGB 191,192,190 (Ref. COR BANHO DE PLATINA cód. N504 SUVINIL)	116,84m²
	FORRO DE GESSO COM TABICA COM PINTURA ACRÍLICA ACETINADA NA COR VERDE RGB 162,164,94 (Ref. COR KIWI cód. Z063 SUVINIL)	17,70m²
	TELHA TERMOACÚSTICA (PREENCHIMENTO PIR) COM FACE INFERIOR COM ACABAMENTO LISO, COM PINTURA NA COR. RAL 7045	consultar planta cobertura

- NOTAS GERAIS**
- TABELAS REFERENCIAIS - TODOS OS QUANTITATIVOS DEVEM SER CONFIRMADOS EM PROJETO PELOS FORNECEDORES;
 - COTAS EM METROS. NÃO RETIRAR MEDIDAS NO DESENHO;
 - DEVERÁ SER RESPEITADO O TERMO DE REFERÊNCIA DISPONIBILIZADO EM CONJUNTO COM OS ANEXOS NO EDITAL;
 - MEDIDAS DEVERÃO SER CHECADAS "IN LOCO" E COMPATIBILIZADAS À REALIDADE DO LOCAL ANTES DA EXECUÇÃO E COMPRA DE MATERIAIS;
 - DÚVIDAS EXISTENTES REFERENTE AO PROJETO/EXECUÇÃO DA OBRA DEVEM SER SANADAS COM A CONTRATANTE;
 - TODOS OS ACABAMENTOS, REVESTIMENTOS, CORES, LOUÇAS, METAIS, ESQUADRIAS E ETC DEVEM SER VALIDADOS COM A CONTRATANTE ANTES DA COMPRA/EXECUÇÃO;

DATA	REVISÃO	DESCRIPTIVO
18.06.2025	00	EMIÇÃO INICIAL
08.07.2025	01	REVISÃO ESTRUTURA METÁLICA

AGÊNCIA SÃO PAULO DE DESENVOLVIMENTO

PROJETO
ESPAÇO MOTOBOY
ASSUNTO
PLANTA CONSTRUÇÃO E ARQUITETURA
PROJETO BÁSICO DE ARQUITETURA
ENDEREÇO
Consolação

AMBIENTE
MÓDULO ESTAR
ARQUITETOS (AS)
GERÊNCIA DE PROJETOS E ESPAÇOS
DE TRABALHO (GPET)

ADESAMPA
AGÊNCIA SÃO PAULO DE DESENVOLVIMENTO

FOLHA

03/36

DATA
JUL. 2023

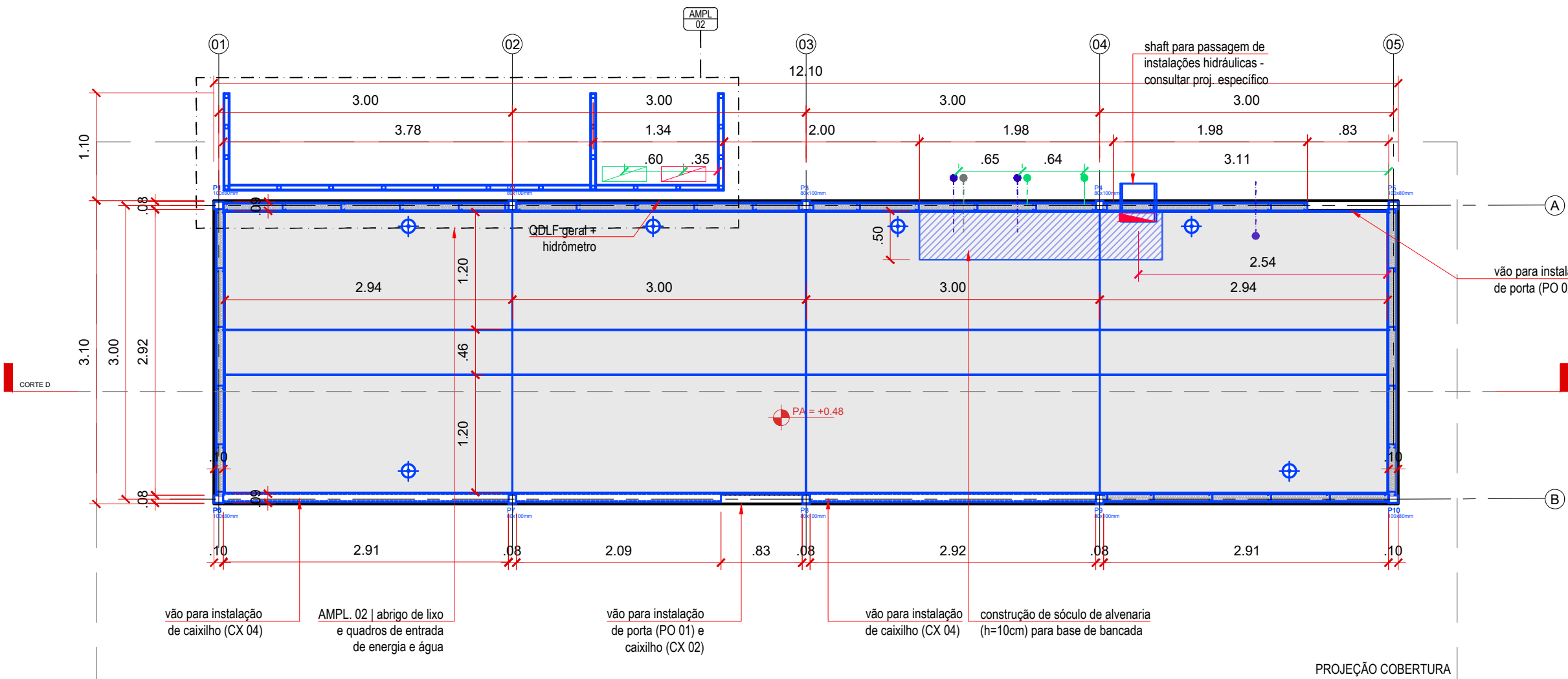

MÓD. REFEITÓRIO | Planta baixa de estrutura e sistema construtivo
ESC. 1:50

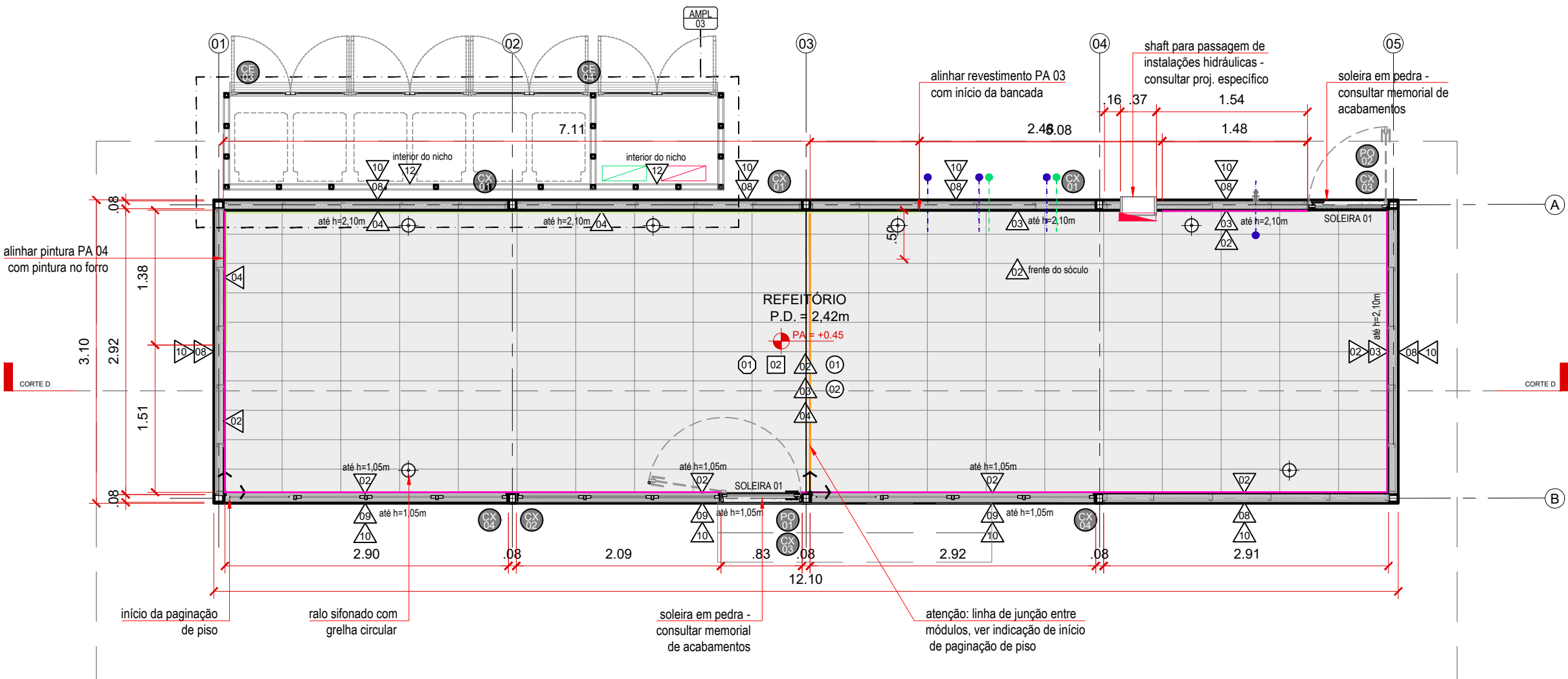

MÓD. REFEITÓRIO | Planta baixa de acabamentos e esquadrias
ESC. 1:50

LEGENDA - CONSTRUÇÃO	
CÓD.	MATERIAL
	CONSTRUÇÃO DE PAREDE DRYWALL - 02 FACES DE GESSO espessura indicada em planta
	CONSTRUÇÃO DE PAREDE DRYWALL - 01 FACE PLACA CIMENTÍCIA (EXT.) + 01 FACE GESSO (INT.) - LÂ DE PET espessura indicada em planta
	CONSTRUÇÃO DE PAREDE DRYWALL - 01 FACE PLACA CIMENTÍCIA (EXT.) + 01 FACE GESSO (INT.) - LÂ DE PET COM REFORÇO INTERNO - espessura indicada em planta
	CONSTRUÇÃO DE PAREDE - 02 FACES PLACA CIMENTÍCIA COM PERFIL INTERNO 40X40MM - espessura e altura indicada em planta
	CONSTRUÇÃO DE SÓCULO DE ALVENARIA PARA BASE DE BANCADA H=0,10m
	LÂJE EM PLACAS CIMENTÍCIAS NTF COM APLICAÇÃO DE PISO VINÍLICO OU CERÂMICO (consultar planta de acabamentos), 3,00M X 1,20M, ESPESSURA = 03CM
	QUADRO ELÉTRICO NÚMERO DE DISJUNTORES 06

LEGENDA PONTOS HIDRÁULICA	
CÓD.	MATERIAL
	PONTO DE ÁGUA FRIA - PAREDE
	PONTO DE ESGOTO - PAREDE
	PONTO DE ESGOTO (VASOS SANITÁRIOS) - PAREDE
	PONTO DE ESGOTO (VASOS SANITÁRIOS) - PISO
	RAIO SIFONADO COM GRELHA CIRCULAR Ø14CM LIGADO A RAMAL DE ENCAMINHAMENTO DE ESGOTO

PORTAS		
CÓD.	DESCRIÇÃO	QUANT.
PO 01	PORTA DE ABRIR EM VIDRO TEMPERADO LAMINADO COM ESTRUTURA E BATENTE EM SERRALHERIA E DOBRADIÇA PARA ABERTURA 180°, conferir sentido de abertura em planta ACABAMENTO COM PINTURA ESMALTE (consultar espec. na planta de acabamentos) H= 2,10m (vão ossa) x L = 0,83 (vão ossa)	01
PO 02	PORTA DE ABRIR EM MADEIRA COM BATENTE EM SERRALHERIA - conferir sentido de abertura em planta ACABAMENTO COM PINTURA ESMALTE (consultar espec. na planta de acabamentos) H= 2,10m (vão ossa) x L = 0,83 (vão ossa)	01

CAIXILHOS E GUARDA-CORPOS		
CÓD.	DESCRIÇÃO	QUANT.
CX 01	CAIXILHO - 04 FOLHAS COM ABERTURA TIPO MAXIM-AR ALUMÍNIO E VIDRO, ACABAMENTO EM PINTURA ELETROSTÁTICA cód. RAL 7012 H= 0,40m (vão ossa) x L = 2,90 (vão ossa)	04
CX 02	CAIXILHO 03 FOLHAS - MÓDULO INFERIOR FIXO COM BANDEIRA SUPERIOR COM ABERTURA MAXIM-AR ALUMÍNIO E VIDRO, ACABAMENTO EM PINTURA ELETROSTÁTICA cód. RAL 7012 H= 1,45m (vão ossa) x L = 2,08M (vão ossa)	02
CX 03	CAIXILHO COM ABERTURA MAXIM-AR SOBRE PORTA - 01 FOLHA ALUMÍNIO E VIDRO, ACABAMENTO EM PINTURA ELETROSTÁTICA cód. RAL 7012 H= 0,40m (vão ossa) x L = 0,83 (vão ossa)	01
CX 04	CAIXILHO FIXO COM BANDEIRA SUPERIOR TIPO MAXIM-AR - 04 FOLHAS ALUMÍNIO E VIDRO, ACABAMENTO EM PINTURA ELETROSTÁTICA cód. RAL 7012 H= 1,45m (vão ossa) x L = 2,08M (vão ossa)	01
CE 03	PORTAS DE GIRO EM REQUADRO DE SERRALHERIA COM TELA AÇO GALVANIZADA ONDULADA - 06 FOLHAS - CONSULTAR AMPLIAÇÃO 03 ACABAMENTO EM PINTURA ELETROSTÁTICA cód. RAL 8023 H= 1,58m (vão ossa) x L = 3,68m (vão ossa)	01
CE 04	PORTAS DE GIRO EM REQUADRO DE SERRALHERIA COM TELA AÇO ONDULADA - 02 FOLHAS - CONSULTAR AMPLIAÇÃO 03 ACABAMENTO EM PINTURA ELETROSTÁTICA cód. RAL 8023 H= 1,58m (vão ossa) x L = 1,24m (vão ossa)	01

ACABAMENTOS DE PAREDE		
CÓD.	DESCRIÇÃO	QUANT.
	PINTURA ACRÍLICA ACETINADA NA COR CINZA RGB 125,125,124 (Ref. COR CINZA TECNOLÓGICO cód. N510 SUVINIL)	49,60m²
	PINTURA ACRÍLICA ACETINADA NA COR CINZA CLARO RGB 191,192,190 (Ref. COR BANHO DE PLATINA cód. N504 SUVINIL)	49,50m²
	REVESTIMENTO CERÂMICO COR BRANCO 10X10CM ACABAMENTO ACETINADO COM REJUNTE ACRÍLICO NA COR VERDE RGB 161,166,144 (Ref. VERDE MARGARITA - QUARTZOBRAS)	13,30m²
	PINTURA ACRÍLICA ACETINADA NA COR VERDE RGB 162,164,94 (Ref. COR KIWI cód. Z063 SUVINIL)	51,80m²
	REVESTIMENTO CERÂMICO COR BRANCO 10X10CM ACABAMENTO ACETINADO COM REJUNTE ACRÍLICO NA COR AZUL RGB 97,140,157 (Ref. VERDE RANGEL - QUARTZOBRAS)	05,85m²
	- eliminado	-
	PINTURA ACRÍLICA LAVÁVEL NA COR CINZA CLARO RGB 191,192,190 (Ref. COR BANHO DE PLATINA cód. N504 SUVINIL)	63,40m²
	PINTURA ACRÍLICA ACETINADA NA COR CINZA ESCURO RGB 137,139,136 (Ref. NANQUIM cód. E161 SUVINIL)	121,45m²
	GRAFITE A SER DEFINIDO. CONSIDERAR APLICAÇÃO DE PINTURA ACRÍLICA ACETINADA NA COR BRANCO PARA PREPARAÇÃO DAS SUPERFÍCIES	64,65m²
	PINTURA ELETROSTÁTICA A SER APLICADA NAS ESTRUTURAS METÁLICAS cód. RAL 7012	
	PINTURA ELETROSTÁTICA A SER APLICADA NA ESCADA METÁLICA E ESTRUTURAS METÁLICAS VINICULADAS cód. RAL 8023	
	PINTURA ACRÍLICA ACETINADA NA COR TERRACOTA RGB 187,111,73 (Ref. TUOLO cód. R121 SUVINIL)	13,50m²

ACABAMENTOS DE PISO		
CÓD.	DESCRIÇÃO	QUANT.
	PISO VINÍLICO EM MANTA COR CINZA CLARO (REF. LINHA IQ GRANIT cód. 21142161 TARKETT)	68,24m²
	PORCELANATO ACETINADO BORDA RETA INTERNO 60X30CM COR CINZA CLARO (REF. MATERIA TITANIO ELIANE)	67,60m²
	PORCELANATO CIMENTO BORDA RETA INTERNO 60X30CM COR CINZA (REF. MATERIA GRAFITE ELIANE)	1,20m²
	RODAPÉ EM POLIESTIRENO NA COR BRANCO H = 5cm, Es. 1,3cm	113,21 ml
	SOLEIRA EM GRANITO CINZA ANDORINHA ACABAMENTO ESCOVADO COM INCLINAÇÃO H = 2cm, consultar demais dimensões em projeto	1,20m²
	PERFIL DE ALUMÍNIO - ARREIMATE DE PISO VINÍLICO COR: CINZA	2,50ml

ACABAMENTOS DE FORRO / TETO		
CÓD.	DESCRIÇÃO	QUANT.
	FORRO DE GESSO COM TABICA COM PINTURA ACRÍLICA ACETINADA NA COR CINZA CLARO RGB 191,192,190 (Ref. COR BANHO DE PLATINA cód. N504 SUVINIL)	116,84m²
	FORRO DE GESSO COM TABICA COM PINTURA ACRÍLICA ACETINADA NA COR VERDE RGB 162,164,94 (Ref. COR KIWI cód. Z063 SUVINIL)	17,70m²
	TELA TERMOCÚSTICA (PREENCHIMENTO PIR) COM FACE INFERIOR COM ACABAMENTO LISO, COM PINTURA NA COR. RAL 7045	consultar planta cobertura

NOTAS GERAIS
- TABELAS REFERENCIAIS - TODOS OS QUANTITATIVOS DEVEM SER CONFIRMADOS EM PROJETO PELOS FORNECEDORES;
- COTAS EM METROS. NÃO RETIRAR MEDIDAS NO DESENHO;
- DEVERÁ SER RESPEITADO O TERMO DE REFERÊNCIA DISPONIBILIZADO EM CONJUNTO COM OS ANEXOS NO EDITAL;
- MEDIDAS DEVERÃO SER CHECADAS "IN LOCO" E COMPATIBILIZADAS À REALIDADE DO LOCAL ANTES DA EXECUÇÃO E COMPRA DE MATERIAIS;
- DÚVIDAS EXISTENTES REFERENTE AO PROJETO/EXECUÇÃO DA OBRA DEVEM SER SANADAS COM A CONTRATANTE;
- TODOS OS ACABAMENTOS, REVESTIMENTOS, CORES, LOUÇAS, METAIS, ESQUADRIAS E ETC DEVEM SER VALIDADOS COM A CONTRATANTE ANTES DA COMPRA/EXECUÇÃO;

DATA	REVISÃO	DESCRIPTIVO
18.06.2025	00	EMIÇÃO INICIAL
08.07.2025	01	REVISÃO ESTRUTURA METÁLICA

AGÊNCIA SÃO PAULO DE DESENVOLVIMENTO

PROJETO
ESPAÇO MOTOBOY
ASSUNTO
PLANTA CONSTRUÇÃO E ARQUITETURA
ESTUDO PRELIMINAR DE ARQUITETURA
ENDEREÇO
Consolação

AMBIENTE
MÓDULO REFEITÓRIO
ARQUITETOS (AS)
GERÊNCIA DE PROJETOS E ESPAÇOS
DE TRABALHO (GPET)

ADESAMPA
AGÊNCIA SÃO PAULO DE DESENVOLVIMENTO

FOLHA

05/36

DATA
JUL. 2023

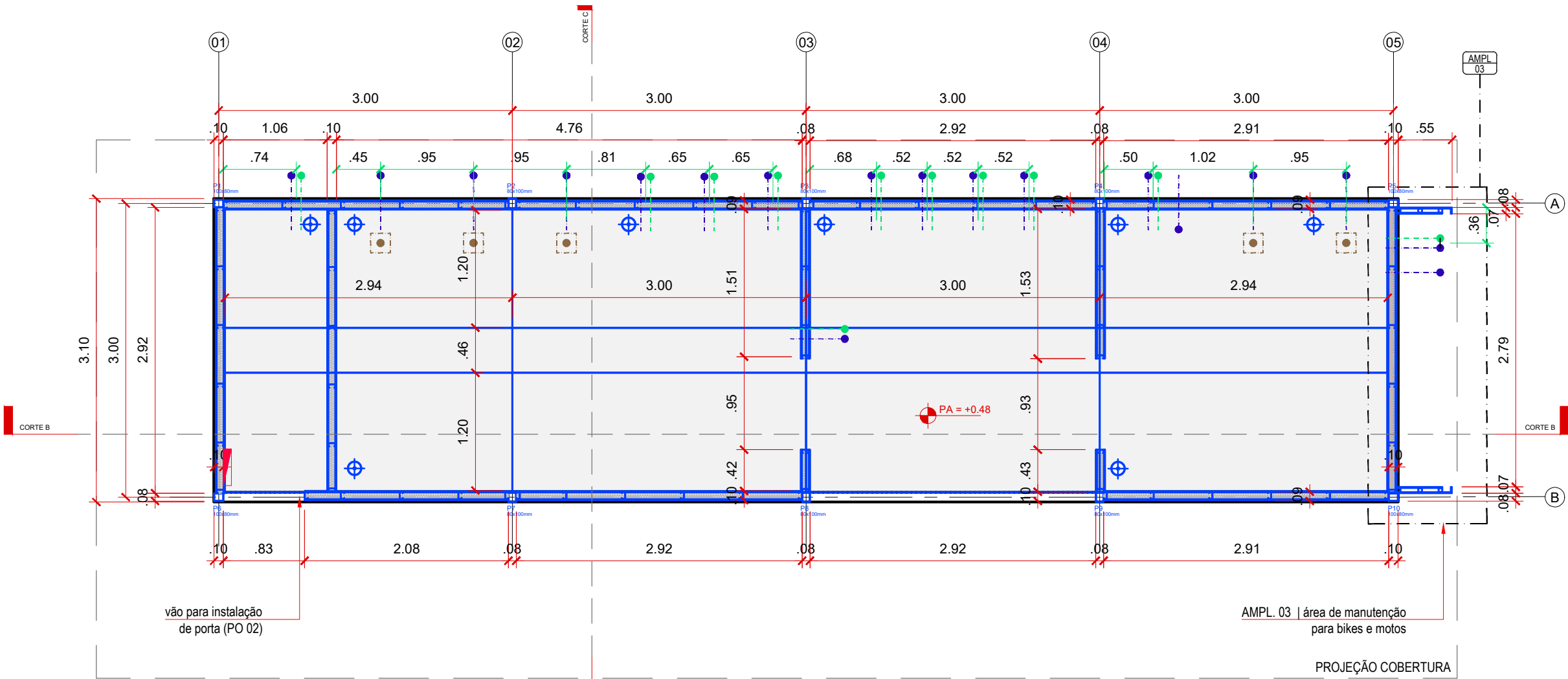

LEGENDA - CONSTRUÇÃO	
CÓD.	MATERIAL
	CONSTRUÇÃO DE PAREDE DRYWALL - 02 FACES DE GESSO + LÂ DE PET espessura indicada em planta
	CONSTRUÇÃO DE PAREDE DRYWALL - 01 FACE PLACA CIMENTÍCIA (EXT.) + 01 FACE GESSO (INT.) + LÂ DE PET espessura indicada em planta
	CONSTRUÇÃO DE PAREDE DRYWALL - 01 FACE PLACA CIMENTÍCIA (EXT.) + 01 FACE GESSO (INT.) + LÂ DE PET COM REFORÇO INTERNO - espessura indicada em planta
	CONSTRUÇÃO DE PAREDE - 02 FACES PLACA CIMENTÍCIA COM PERFIL INTERNO 40X40MM - espessura e altura indicada em planta
	LAJE EM PLACAS CIMENTÍCIAS NTF COM APLICAÇÃO DE PISO VINÍLICO OU CERÂMICO (consultar planta de acabamentos), 3,00M X 1,20M, ESPESSURA = 03CM
	CONSTRUÇÃO DE SOCOLO DE ALVENARIA PARA BASE DE BANCADA H=0,10m
	QUADRO ELÉTRICO NÚMERO DE DISJUNTORES:

LEGENDA PONTOS HIDRÁULICA	
CÓD.	MATERIAL
	PONTO DE ÁGUA FRIA - PAREDE
	PONTO DE ESGOTO - PAREDE
	PONTO DE ESGOTO (VASOS SANITÁRIOS) - PAREDE
	PONTO DE ESGOTO (VASOS SANITÁRIOS) - PISO
	RALÔ SIFONADO COM GRELHA CIRCULAR Ø14CM LIGADO A RAMAL DE ENCAMINHAMENTO DE ESGOTO

MÓD. REFEITÓRIO | Planta baixa de estrutura e sistema construtivo
ESC. 1:50

PORTAS		
CÓD.	DESCRIÇÃO	QUANT.
PO 02	PORTA DE ABRIR EM MADEIRA COM BATENTE EM SERRALHERIA - conferir sentido de abertura em planta ACABAMENTO COM PINTURA ESMALTE (consultar espec. na planta de acabamentos) H= 2,10m (vão ossos) x L = 0,83 (vão ossos)	01
PO 03	PORTA DE ABRIR EM MADEIRA - conferir sentido de abertura em planta ACABAMENTO EM MELAMINCO TEXTURIZADO ref. FÓRMICA COBALTO L118 H= 2,10m (vão ossos) x L = 0,83 (vão ossos) INCLUIR MOLA AÉREA PARA FECHAMENTO AUTOMÁTICO	02
PE 01	PORTA DE ENROLAR EM AÇO COM GUIAS FIXADAS LATERALMENTE AO PILAR ACABAMENTO COM PINTURA ELETROSTÁTICA cód. RAL 7012 H= 2,50m (vão ossos) x L = 2,90 (vão ossos)	01

CAIXILHOS E GUARDA-CORPOS		
CÓD.	DESCRIÇÃO	QUANT.
CX 01	CAIXILHO EM FITA COM 03 PLANOS COM ABERTURA TIPO MAXIMAR ACABAMENTO EM PINTURA ELETROSTÁTICA cód. RAL 7012 H= 0,40m (vão ossos) x L = 2,80m (vão ossos)	06
CE 05	PORTA CAMARÃO VERTICAL EM REQUADRO DE SERRALHERIA COM TELA POP 5X5CM - 02 FOLHAS ACABAMENTO EM PINTURA ELETROSTÁTICA - cor a definir H= 2,10m (vão ossos) x L = 2,79m (vão ossos) CONSULTAR AMPLAÇÃO 04	01

ACABAMENTOS DE PAREDE		
CÓD.	DESCRIÇÃO	QUANT.
△	PINTURA ACRÍLICA ACETINADA NA COR CINZA RGB 125,125,124 (Ref. COR CINZA TECNOLÓGICO cód. N510 SUVINIL)	49,60m²
△	PINTURA ACRÍLICA ACETINADA NA COR CINZA CLARO RGB 191,192,190 (Ref. COR BANHO DE PLATINA cód. N504 SUVINIL)	49,50m²
△	REVESTIMENTO CERÂMICO COR BRANCO 10X10CM ACABAMENTO ACETINADO COM REJUNTE ACRÍLICO NA COR VERDE RGB 181,186,144 (Ref. VERDE MARGARITA - QUARTZOBRAS)	13,30m²
△	PINTURA ACRÍLICA ACETINADA NA COR VERDE RGB 162,164,94 (Ref. COR KIWI cód. Z063 SUVINIL)	51,80m²
△	REVESTIMENTO CERÂMICO COR BRANCO 10X10CM ACABAMENTO ACETINADO COM REJUNTE ACRÍLICO NA COR AZUL RGB 97,140,157 (Ref. VERDE RANGEL - QUARTZOBRAS)	05,85m²
△	- eliminado	-
△	PINTURA ACRÍLICA LAVÁVEL NA COR CINZA CLARO RGB 191,192,190 (Ref. COR BANHO DE PLATINA cód. N504 SUVINIL)	63,40m²
△	PINTURA ACRÍLICA ACETINADA NA COR CINZA ESCURO RGB 137,139,136 (Ref. NANQUIM cód. E161 SUVINIL)	121,45m²
△	GRAFITE A SER DEFINIDO. CONSIDERAR APLICAÇÃO DE PINTURA ACRÍLICA ACETINADA NA COR BRANCO PARA PREPARAÇÃO DAS SUPERFÍCIES	64,65m²
△	PINTURA ELETROSTÁTICA A SER APLICADA NAS ESTRUTURAS METÁLICAS cód. RAL 7012	
△	PINTURA ELETROSTÁTICA A SER APLICADA NA ESCADA METÁLICA E ESTRUTURAS METÁLICAS VINICULADAS cód. RAL 8023	
△	PINTURA ACRÍLICA ACETINADA NA COR TERRACOTA RGB 187,111,73 (Ref. TUOLO cód. R121 SUVINIL)	13,50m²

ACABAMENTOS DE PISO		
CÓD.	DESCRIÇÃO	QUANT.
□	PISO VINÍLICO EM MANTA COR CINZA CLARO (REF. LINHA IQ GRANIT cód. 21142161 TARKETT)	68,24m²
□	PORCELANATO ACETINADO BORDA RETA INTERNO 60X30CM COR CINZA CLARO (REF. MATERIA TITÂNIO ELIANE)	67,60m²
□	PORCELANATO CIMENTÍCIO BORDA RETA INTERNO 60X30CM COR CINZA (REF. MATERIA GRAFITE ELIANE)	1,20m²
○	RODAPÉ EM POLIESTIRENO NA COR BRANCO H = 5cm, Es = 1,3cm	113,21 ml
□	SOLERA EM GRANITO CINZA ANDORINHA ACABAMENTO ESCOVADO COM INCLINAÇÃO H = 2cm, consultar demais dimensões em projeto	1,20m²
—	PERFIL DE ALUMÍNIO - ARREMATE DE PISO VINÍLICO COR: CINZA	2,50ml

ACABAMENTOS DE FORRO / TETO		
CÓD.	DESCRIÇÃO	QUANT.
○	FORRO DE GESSO COM TABICA COM PINTURA ACRÍLICA ACETINADA NA COR CINZA CLARO RGB 191,192,190 (Ref. COR BANHO DE PLATINA cód. N504 SUVINIL)	116,84m²
○	FORRO DE GESSO COM TABICA COM PINTURA ACRÍLICA ACETINADA NA COR VERDE RGB 162,164,94 (Ref. COR KIWI cód. Z063 SUVINIL)	17,70m²
○	TELHA TERMOCÚSTICA (PREENCHIMENTO PIR) COM FACE INFERIOR COM ACABAMENTO LISO, COM PINTURA NA COR RAL 7045	consultar planta cobertura

NOTAS GERAIS
- TABELAS REFERENCIAIS - TODOS OS QUANTITATIVOS DEVEM SER CONFIRMADOS EM PROJETO PELOS FORNECEDORES;
- COTAS EM METROS. NÃO RETIRAR MEDIDAS NO DESENHO;
- DEVERÁ SER RESPEITADO O TERMO DE REFERÊNCIA DISPONIBILIZADO EM CONJUNTO COM OS ANEXOS NO EDITAL;
- MEDIDAS DEVERÃO SER CHECADAS "IN LOCO" E COMPATIBILIZADAS À REALIDADE DO LOCAL ANTES DA EXECUÇÃO E COMPRA DE MATERIAIS;
- DÚVIDAS EXISTENTES REFERENTE AO PROJETO/EXECUÇÃO DA OBRA DEVEM SER SANADAS COM A CONTRATANTE;
- TODOS OS ACABAMENTOS, REVESTIMENTOS, CORES, LOUÇAS, METAIS, ESQUADRIAS E ETC DEVEM SER VALIDADOS COM A CONTRATANTE ANTES DA COMPRA/EXECUÇÃO;

DATA	REVISÃO	DESCRIPTIVO
18.06.2025	00	EMIÇÃO INICIAL
08.07.2025	01	REVISÃO ESTRUTURA METÁLICA

AGÊNCIA SÃO PAULO DE DESENVOLVIMENTO

PROJETO
ESPAÇO MOTOBOY

ASSUNTO
PLANTA CONSTRUÇÃO E ARQUITETURA
ESTUDO PRELIMINAR DE ARQUITETURA

ENDEREÇO
Consolação

AMBIENTE
MÓDULO SANITÁRIOS
ARQUITETOS (AS)
GERÊNCIA DE PROJETOS E ESPAÇOS
DE TRABALHO (GPET)

FOLHA

06/36

DATA
JUL.2023

LEGENDA - CONSTRUÇÃO	
CÓD.	MATERIAL
	CONSTRUÇÃO DE PAREDE DRYWALL - 02 FACES DE GESSO espessura indicada em planta
	CONSTRUÇÃO DE ALVENARIA EM BLOCO DE CONCRETO espessura indicada em planta
	CONSTRUÇÃO DE SÓCULO DE ALVENARIA PARA BASE DE BANCADA H=0,10m
	LAJE EM PLACAS CIMENTÍCIAS NTF COM APLICAÇÃO DE PISO VINÍLICO OU CERÂMICO (consultar planta de acabamentos), 3.00M X 1.20M, ESPESSURA = 03CM
	CONJUNTO DE ESCADA E PASSARELA EM ESTRUTURA METÁLICA - CONSULTAR DETALHAMENTO
	RALO SIFONADO COM GRELHA CIRCULAR Ø14CM LIGADO A RAMAL DE ENCAMINHAMENTO DE ESGOTO

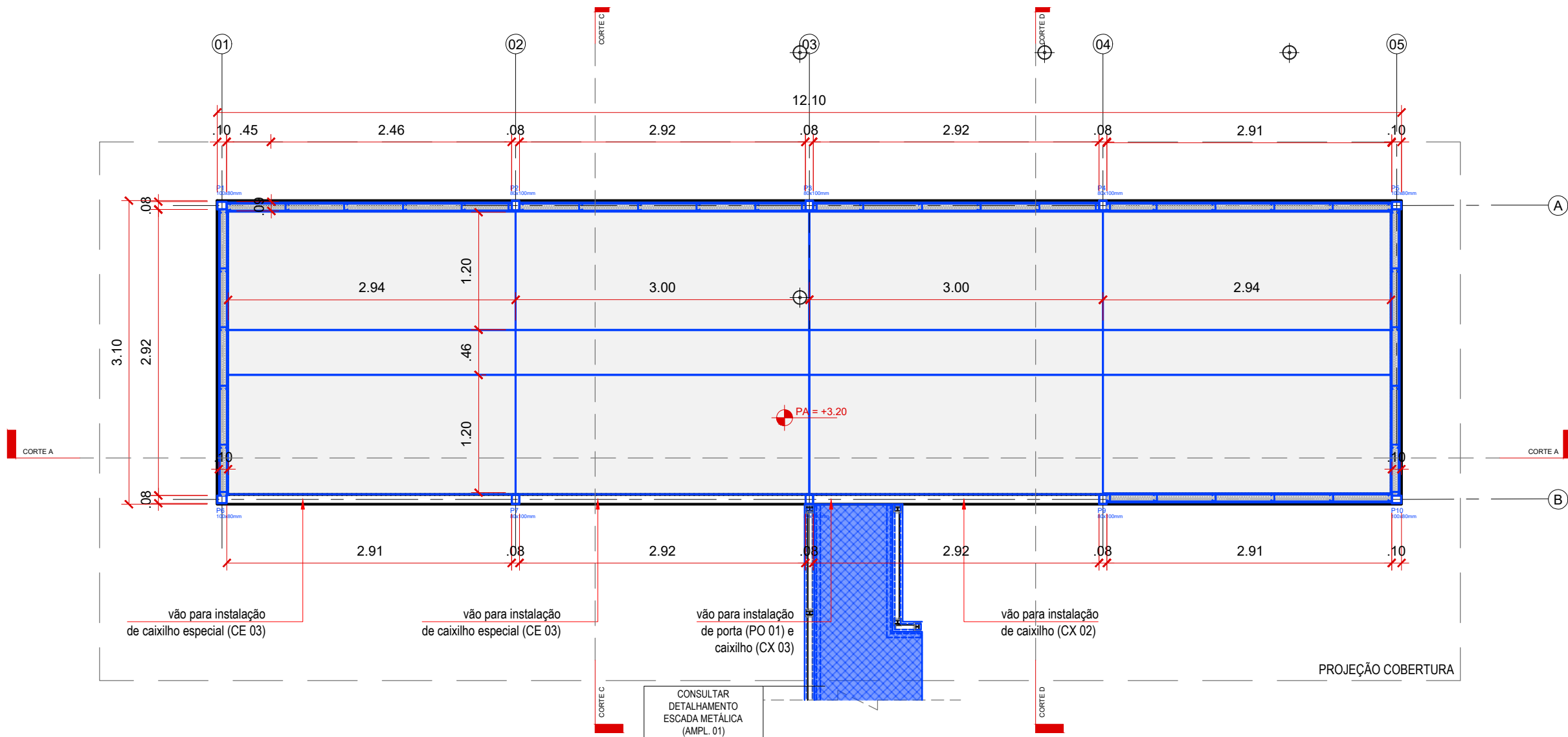

MÓD. ESTAR SUPERIOR | Planta baixa de estrutura e sistema construtivo
ESC. 1:50

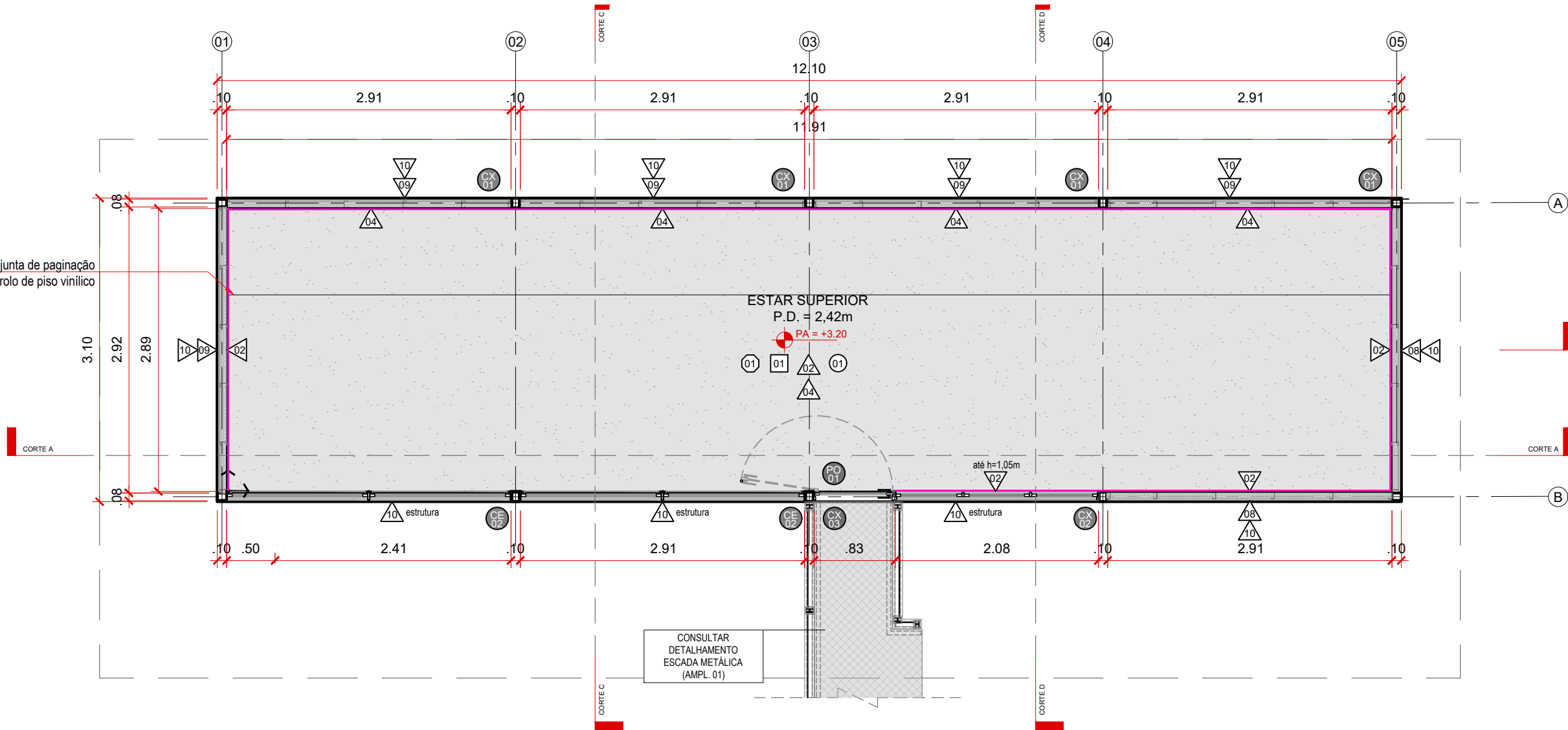

MÓD. ESTAR SUPERIOR | Planta baixa de acabamentos e esquadrias
ESC. 1:50

PORTAS		
CÓD.	DESCRIÇÃO	QUANT.
PO 01	PORTA DE ABRIR EM VIDRO TEMPERADO LAMINADO COM ESTRUTURA E BATENTE EM SERRALHERIA E DOBRADIÇA PARA ABERTURA 180°, conferir sentido de abertura em planta ACABAMENTO COM PINTURA ESMALTE (consultar espec. na planta de acabamentos) H= 2,10m (vão ossos) x L = 0,83 (vão ossos)	01
CAIXILHOS E GUARDA-CORPOS		
CÓD.	DESCRIÇÃO	QUANT.
CX 01	CAIXILHO - 04 FOLHAS COM ABERTURA TIPO MAXIM-AR ALUMÍNIO E VIDRO, ACABAMENTO EM PINTURA ELETROSTÁTICA cód. RAL 7012 H= 0,40m (vão ossos) x L = 2,90 (vão ossos)	04
CX 02	CAIXILHO 03 FOLHAS - MÓDULO INFERIOR FIXO COM BANDEIRA SUPERIOR COM ABERTURA MAXIM-AR ALUMÍNIO E VIDRO, ACABAMENTO EM PINTURA ELETROSTÁTICA cód. RAL 7012 H= 1,45m (vão ossos) x L = 2,08m (vão ossos)	02
CX 03	CAIXILHO COM ABERTURA MAXIM-AR SOBRE PORTA - 01 FOLHA ALUMÍNIO E VIDRO, ACABAMENTO EM PINTURA ELETROSTÁTICA cód. RAL 7012 H= 0,40m (vão ossos) x L = 0,83 (vão ossos)	01
CE 02	CAIXILHO PISO TETO COM MÓDULO SUPERIOR COM ABERTURA MAXIM-AR - MÓDULO CENTRAL FIXO E MÓDULO INFERIOR FIXO COM PAINEL DE TELA AÇO GALVANIZADO ONDULADA MALHA 2" FIO 12, ALUMÍNIO E VIDRO, ACABAMENTO EM PINTURA ELETROSTÁTICA cód. RAL 7012 H = 2,50m (vão ossos) x L = 2,90m (vão ossos) módulo superior: H = 0,40m, módulo central: H = 1,05m, módulo inferior: H = 1,05m	02

ACABAMENTOS DE PAREDE		
CÓD.	DESCRIÇÃO	QUANT.
△	PINTURA ACRÍLICA ACETINADA NA COR CINZA RGB 125,125,124 (Ref. COR CINZA TECNOLÓGICO cód. N510 SUVINIL)	49,60m²
△	PINTURA ACRÍLICA ACETINADA NA COR CINZA CLARO RGB 191,192,190 (Ref. COR BANHO DE PLATINA cód. N504 SUVINIL)	49,50m²
△	REVESTIMENTO CERÂMICO COR BRANCO 10X10CM ACABAMENTO ACETINADO COM REJUNTE ACRÍLICO NA COR VERDE RGB 181,186,144 (Ref. VERDE MARGARITA - QUARTZOBRAS)	13,30m²
△	PINTURA ACRÍLICA ACETINADA NA COR VERDE RGB 162,164,94 (Ref. COR KIWI cód. Z063 SUVINIL)	51,80m²
△	REVESTIMENTO CERÂMICO COR BRANCO 10X10CM ACABAMENTO ACETINADO COM REJUNTE ACRÍLICO NA COR AZUL RGB 97,140,157 (Ref. VERDE RANGEL - QUARTZOBRAS)	05,85m²
△	- eliminado	-
△	PINTURA ACRÍLICA LAVÁVEL NA COR CINZA CLARO RGB 191,192,190 (Ref. COR BANHO DE PLATINA cód. N504 SUVINIL)	63,40m²
△	PINTURA ACRÍLICA ACETINADA NA COR CINZA ESCURO RGB 137,139,136 (Ref. NANQUIM cód. E161 SUVINIL)	121,45m²
△	GRAFITE A SER DEFINIDO. CONSIDERAR APLICAÇÃO DE PINTURA ACRÍLICA ACETINADA NA COR BRANCO PARA PREPARAÇÃO DAS SUPERFÍCIES	64,65m²
△	PINTURA ELETROSTÁTICA A SER APLICADA NAS ESTRUTURAS METÁLICAS cód. RAL 7012	
△	PINTURA ELETROSTÁTICA A SER APLICADA NA ESCADA METÁLICA E ESTRUTURAS METÁLICAS VINCOLADAS cód. RAL 8023	
△	PINTURA ACRÍLICA ACETINADA NA COR TERRACOTA RGB 187,111,73 (Ref. TUOLO cód. R121 SUVINIL)	13,50m²

ACABAMENTOS DE PISO		
CÓD.	DESCRIÇÃO	QUANT.
□	PISO VINÍLICO EM MANTA COR CINZA CLARO (REF. LINHA IQ GRANIT cód. 21142161 TARKETT)	68,24m²
□	PORCELANATO ACETINADO BORDA RETA INTERNO 60X30CM COR CINZA CLARO (REF. MATERIA TITÂNIO ELIANE)	67,60m²
□	PORCELANATO CIMENTÍCIO BORDA RETA INTERNO 60X30CM COR CINZA (REF. MATERIA GRAFITE ELIANE)	1,20m²
○	RODAPÉ EM POLIESTIRENO NA COR BRANCO H = 5cm, Es = 1,3cm	113,21 ml
□	SOLERA EM GRANITO CINZA ANDORINHA ACABAMENTO ESCOVADO COM INCLINAÇÃO H = 2cm, consultar demais dimensões em projeto	1,20m²
□	PERFIL DE ALUMÍNIO - ARREMATE DE PISO VINÍLICO COR: CINZA	2,50ml

ACABAMENTOS DE FORRO / TETO		
CÓD.	DESCRIÇÃO	QUANT.
○	FORRO DE GESSO COM TABICA COM PINTURA ACRÍLICA ACETINADA NA COR CINZA CLARO RGB 191,192,190 (Ref. COR BANHO DE PLATINA cód. N504 SUVINIL)	116,84m²
○	FORRO DE GESSO COM TABICA COM PINTURA ACRÍLICA ACETINADA NA COR VERDE RGB 162,164,94 (Ref. COR KIWI cód. Z063 SUVINIL)	17,70m²
○	TELA TERMOCÚSTICA (PREENCHIMENTO PIR) COM FACE INFERIOR COM ACABAMENTO LISO, COM PINTURA NA COR. RAL 7045	consultar planta cobertura

NOTAS GERAIS
- TABELAS REFERENCIAIS - TODOS OS QUANTITATIVOS DEVEM SER CONFIRMADOS EM PROJETO PELOS FORNECEDORES;
- COTAS EM METROS. NÃO RETIRAR MEDIDAS NO DESENHO;
- DEVERÁ SER RESPEITADO O TERMO DE REFERÊNCIA DISPONIBILIZADO EM CONJUNTO COM OS ANEXOS NO EDITAL;
- MEDIDAS DEVERÃO SER CHECADAS "IN LOCO" E COMPATIBILIZADAS À REALIDADE DO LOCAL ANTES DA EXECUÇÃO E COMPRA DE MATERIAIS;
- DÚVIDAS EXISTENTES REFERENTE AO PROJETO/EXECUÇÃO DA OBRA DEVEM SER SANADAS COM A CONTRATANTE;
- TODOS OS ACABAMENTOS, REVESTIMENTOS, CORES, LOUÇAS, METAIS, ESQUADRIAS E ETC DEVEM SER VALIDADOS COM A CONTRATANTE ANTES DA COMPRA/EXECUÇÃO;

DATA	REVISÃO	DESCRIPTIVO
18.06.2025	00	EMIÇÃO INICIAL
08.07.2025	01	REVISÃO ESTRUTURA METÁLICA

AGÊNCIA SÃO PAULO DE DESENVOLVIMENTO

PROJETO
ESPAÇO MOTOBOY
ASSUNTO
PLANTA CONSTRUÇÃO E ARQUITETURA
ESTUDO PRELIMINAR DE ARQUITETURA
ENDEREÇO
Consolação

AMBIENTE
MÓDULO ESTAR SUP.
ARQUITETOS (AS)
GERÊNCIA DE PROJETOS E ESPAÇOS
DE TRABALHO (GPET)

ADE SAMPA
AGÊNCIA SÃO PAULO DE DESENVOLVIMENTO

FOLHA

07 / 36

DATA
JUL. 2023

LEGENDA - CONSTRUÇÃO	
CÓD.	MATERIAL
	CONSTRUÇÃO DE PAREDE DRYWALL - 02 FACES DE GESSO espessura indicada em planta
	CONSTRUÇÃO DE ALVENARIA EM BLOCO DE CONCRETO espessura indicada em planta
	CONSTRUÇÃO DE SÓCULO DE ALVENARIA PARA BASE DE BANCADA H=0,10m
	LAJE EM PLACAS CIMENTÍCIAS NTF COM APLICAÇÃO DE PISO VINÍLICO OU CERÂMICO (consultar planta de acabamentos), 3.00M X 1.20M, ESPESSURA = 03CM
	CONJUNTO DE ESCADA E PASSARELA EM ESTRUTURA METÁLICA - CONSULTAR DETALHAMENTO
	RAIO SIFONADO COM GRELHA CIRCULAR Ø14CM LIGADO A RAMAL DE ENCAMINHAMENTO DE ESGOTO

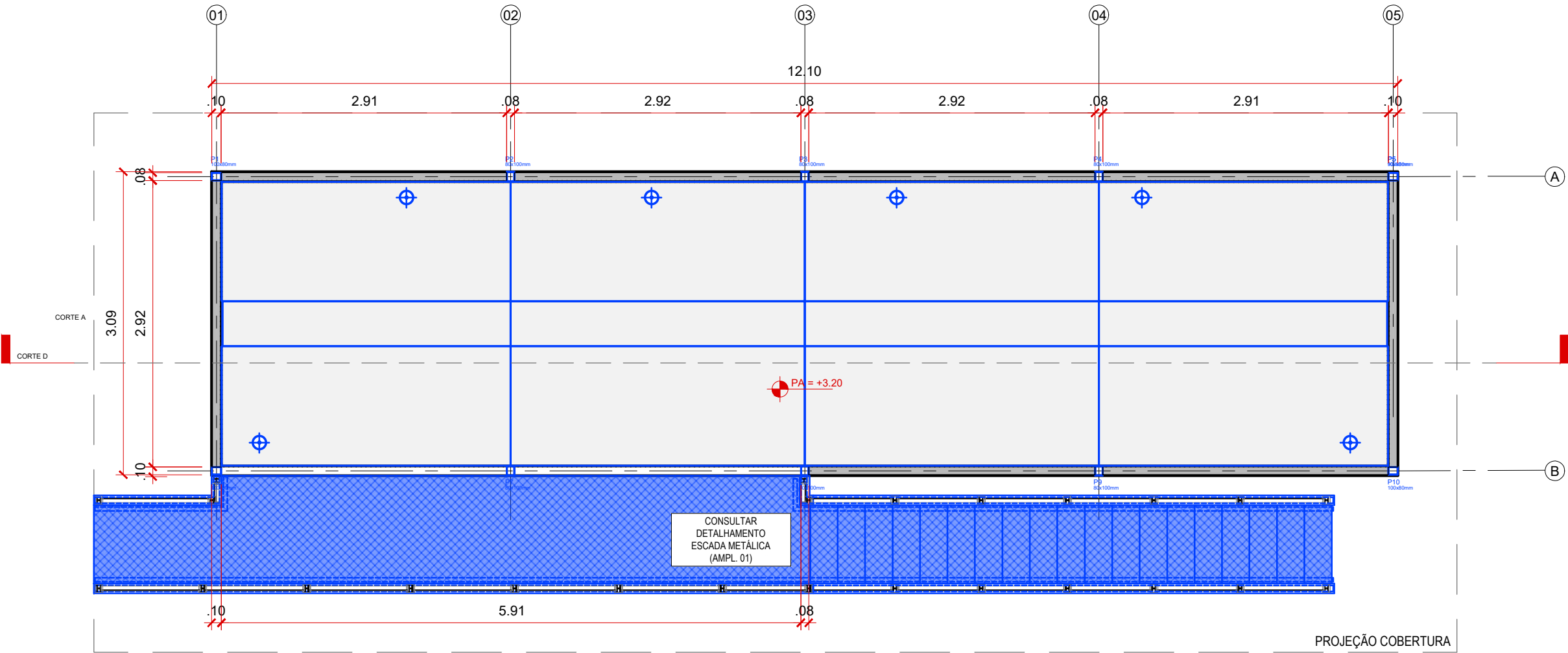

CAIXILHOS E GUARDA-CORPOS		
CÓD.	DESCRIÇÃO	QUANT.
GC 01	GUARDA-CORPO COM TUBO DE AÇO GALVANIZADO Ø04CM E FECHAMENTO EM TELA AÇO GALVANIZADO ONDULADA MALHA 2" FIO 12, ACABAMENTO EM PINTURA ELETROSTÁTICA cód. RAL 7012 H= 1,30m x L = 2,90m (vão ossa)	06

ACABAMENTOS DE PAREDE		
CÓD.	DESCRIÇÃO	QUANT.
△	PINTURA ACRÍLICA ACETINADA NA COR CINZA RGB 125,125,124 (Ref. COR CINZA TECNOLÓGICO cód. N510 SUVINIL)	49,60m²
△	PINTURA ACRÍLICA ACETINADA NA COR CINZA CLARO RGB 191,192,190 (Ref. COR BANHO DE PLATINA cód. N504 SUVINIL)	49,50m²
△	REVESTIMENTO CERÂMICO COR BRANCO 10X10CM ACABAMENTO ACETINADO COM REJUNTE ACRÍLICO NA COR VERDE RGB 161,162,164 (Ref. VERDE MARGARITA - QUARTZOBRAS)	13,30m²
△	PINTURA ACRÍLICA ACETINADA NA COR VERDE RGB 162,164,94 (Ref. COR KIWI cód. 2063 SUVINIL)	51,80m²
△	REVESTIMENTO CERÂMICO COR BRANCO 10X10CM ACABAMENTO ACETINADO COM REJUNTE ACRÍLICO NA COR AZUL RGB 97,140,157 (Ref. VERDE RANGEL - QUARTZOBRAS)	05,85m²
△	- eliminado	-
△	PINTURA ACRÍLICA LAVÁVEL NA COR CINZA CLARO RGB 191,192,190 (Ref. COR BANHO DE PLATINA cód. N504 SUVINIL)	63,40m²
△	PINTURA ACRÍLICA ACETINADA NA COR CINZA ESCURO RGB 137,139,136 (Ref. NANQUIM cód. E161 SUVINIL)	121,45m²
△	GRAFITE A SER DEFINIDO. CONSIDERAR APLICAÇÃO DE PINTURA ACRÍLICA ACETINADA NA COR BRANCO PARA PREPARAÇÃO DAS SUPERFÍCIES	64,65m²
△	PINTURA ELETROSTÁTICA A SER APLICADA NAS ESTRUTURAS METÁLICAS cód. RAL 7012	
△	PINTURA ELETROSTÁTICA A SER APLICADA NA ESCADA METÁLICA E ESTRUTURAS METÁLICAS VINICULADAS cód. RAL 8023	
△	PINTURA ACRÍLICA ACETINADA NA COR TERRACOTA RGB 187,111,73 (Ref. TUOLO cód. R121 SUVINIL)	13,50m²

ACABAMENTOS DE PISO		
CÓD.	DESCRIÇÃO	QUANT.
□	PISO VINÍLICO EM MANTA COR CINZA CLARO (REF. LINHA IQ GRANIT cód. 21142161 TARKETT)	68,24m²
□	PORCELANATO ACETINADO BORDA RETA INTERNO 60X30CM COR CINZA CLARO (REF. MATERIA TITÂNIO ELIANE)	67,80m²
□	PORCELANATO CIMENTÍCIO BORDA RETA INTERNO 60X30CM COR CINZA (REF. MATERIA GRAFITE ELIANE)	1,20m²
○	RODAPÉ EM POLIESTIRENO NA COR BRANCO H = 5cm, Es = 1,3cm	113,21 ml
□	SOLERA EM GRANITO CINZA ANDORINHA ACABAMENTO ESCOVADO COM INCLINAÇÃO H = 2cm, consultar demais dimensões em projeto	1,20m²
□	PERFIL DE ALUMÍNIO - ARREIMATE DE PISO VINÍLICO COR: CINZA	2,50ml

ACABAMENTOS DE FORRO / TETO		
CÓD.	DESCRIÇÃO	QUANT.
⊙	FORRO DE GESSO COM TABICA COM PINTURA ACRÍLICA ACETINADA NA COR CINZA CLARO RGB 191,192,190 (Ref. COR BANHO DE PLATINA cód. N504 SUVINIL)	116,84m²
⊙	FORRO DE GESSO COM TABICA COM PINTURA ACRÍLICA ACETINADA NA COR VERDE RGB 162,164,94 (Ref. COR KIWI cód. 2063 SUVINIL)	17,70m²
⊙	TELHA TERMOCÚSTICA (PREENCHIMENTO PIR) COM FACE INFERIOR COM ACABAMENTO LISO, COM PINTURA NA COR. RAL 7045	consultar planta cobertura

NOTAS GERAIS
- TABELAS REFERENCIAIS - TODOS OS QUANTITATIVOS DEVEM SER CONFIRMADOS EM PROJETO PELOS FORNECEDORES;
- COTAS EM METROS. NÃO RETIRAR MEDIDAS NO DESENHO;
- DEVERÁ SER RESPEITADO O TERMO DE REFERÊNCIA DISPONIBILIZADO EM CONJUNTO COM OS ANEXOS NO EDITAL;
- MEDIDAS DEVERÃO SER CHECADAS "IN LOCO" E COMPATIBILIZADAS À REALIDADE DO LOCAL ANTES DA EXECUÇÃO E COMPRA DE MATERIAIS;
- DÚVIDAS EXISTENTES REFERENTE AO PROJETO/EXECUÇÃO DA OBRA DEVEM SER SANADAS COM A CONTRATANTE;
- TODOS OS ACABAMENTOS, REVESTIMENTOS, CORES, LOUÇAS, METAIS, ESQUADRIAS E ETC DEVEM SER VALIDADOS COM A CONTRATANTE ANTES DA COMPRA/EXECUÇÃO;

DATA	REVISÃO	DESCRIPTIVO
18.06.2025	00	EMIÇÃO INICIAL
08.07.2025	01	REVISÃO ESTRUTURA METÁLICA

PROJETO NÃO LIBERADO PARA OBRA

AGÊNCIA SÃO PAULO DE DESENVOLVIMENTO

PROJETO
ESPAÇO MOTOBOY

ASSUNTO
PLANTA CONSTRUÇÃO E ARQUITETURA
ESTUDO PRELIMINAR DE ARQUITETURA

ENDEREÇO
Consolação

AMBIENTE
MÓDULO VARANDA
ARQUITETOS (AS)
GERÊNCIA DE PROJETOS E ESPAÇOS
DE TRABALHO (GPET)

ADE SAMPA
AGÊNCIA SÃO PAULO DE DESENVOLVIMENTO

FOLHA

08/36

DATA
JUL.2023

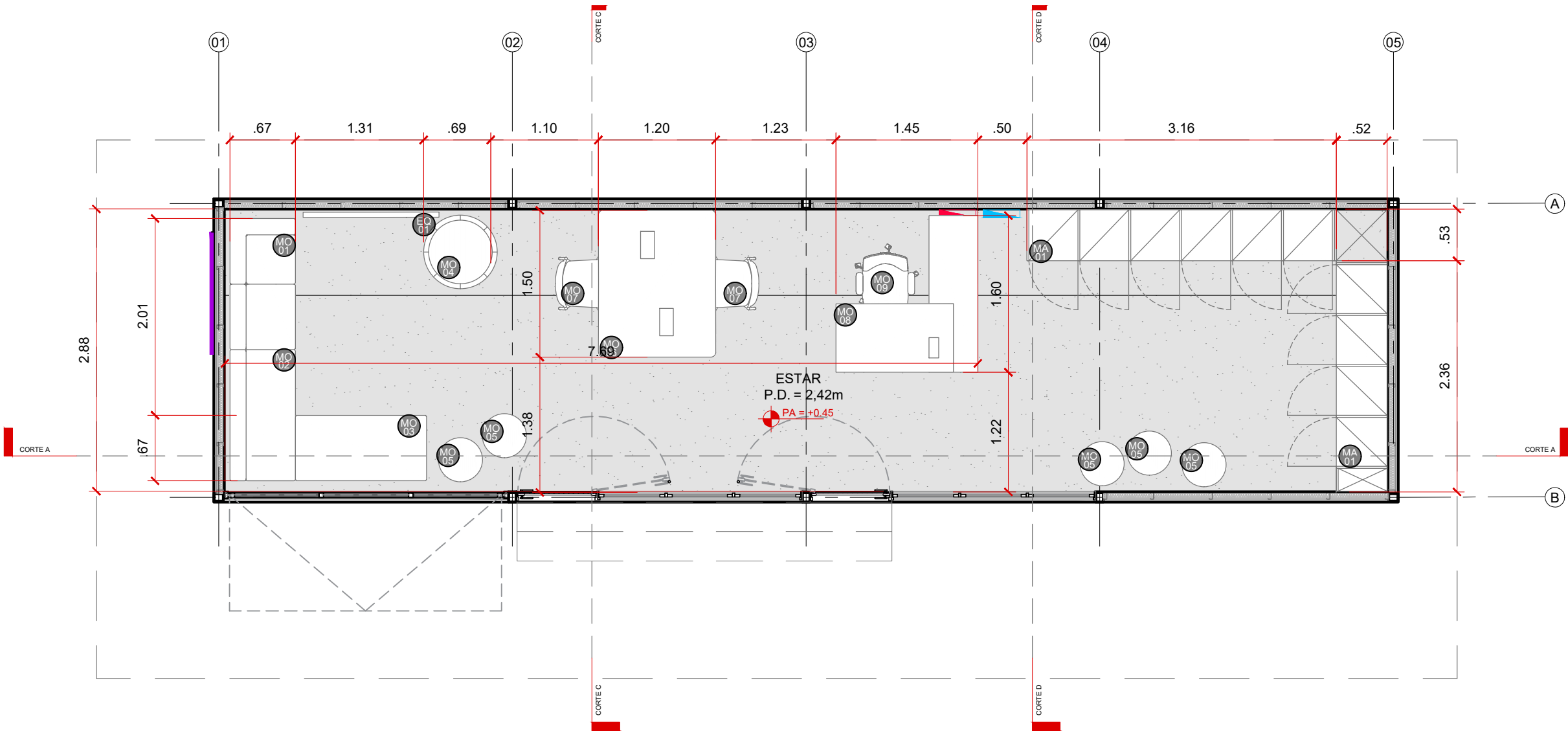

MOBILIÁRIO		
CÓD.	DESCRIÇÃO	QUANT.
MO 01	LINHA MOV SOFÁ CANTO DUPLO COM BRAÇO - RICCÒ 1,34 x 0,67 x 0,79m (LxAxP) conferir indicação de acabamentos no memorial descritivo	01
MO 02	LINHA MOV SOFÁ DUPLO SEM BRAÇO - RICCÒ 1,34 x 0,67 x 0,79m (LxAxP) conferir indicação de acabamentos no memorial descritivo	01
MO 03	LINHA MOV SOFÁ PUFF DUPLO - RICCÒ 1,34 x 0,67 x 0,79m (LxAxP) conferir indicação de acabamentos no memorial descritivo	01
MO 04	PUFF GLOBAL OVAL - RICCÒ 0,75m x 0,45m (LxAxP) conferir indicação de acabamentos no memorial descritivo	01
MO 05	PUFF GLOBAL - RICCÒ 0,75m x 0,45m (LxAxP) conferir indicação de acabamentos no memorial descritivo	05
MO 06	MESA PLATAFORMA R3.1 - 02 LUGARES - RICCÒ 1,50m x 0,74m x 1,20m (0,60m por usuário) (LxAxP) conferir indicação de acabamentos no memorial descritivo	01
MO 07	CADERA TREND SEM BRAÇOS - RICCÒ 0,50 x 0,80 x 0,54m (LxAxP) conferir indicação de acabamentos no memorial descritivo	02
MO 08	MESA GERENCIAL R3.0 - RICCÒ Mesa: 1,30 x 0,74 x 0,70m (LxAxP) Armário: 1,60 x 0,66 x 0,50m (LxAxP) conferir indicação de acabamentos no memorial descritivo	01
MO 09	CADERA TASK - RICCÒ 0,64 x 0,80 x 0,56m (LxAxP) conferir indicação de acabamentos no memorial descritivo	01
MA 01	LOCKERS PARA BAGS E CAPACETES (SOB MEDIDA) módulo 01: 3,20 x 2,05 x 0,52m (LxAxP) / módulo 02: 2,35 x 2,05 x 0,52m (LxAxP) conferir indicação de acabamentos no memorial descritivo	01
EQ 01	SMART TV 60"	01

ACABAMENTOS DE FORRO		
CÓD.	DESCRIÇÃO	QUANT.
01	FORRO DE GESSO COM TABICA COM PINTURA ACRILICA ACETINADA NA COR BANHO DE PLATINA cód: NS04 Sunill	33,52m²

LEGENDA LUMINÁRIAS		
CÓD.	DESCRIÇÃO	QUANT.
LU01	LUMINÁRIA DE SOBREPOR LED LINEAR 20W 3000K LUZ MORNIA ACABAMENTO: BRANCO 1,12 x 0,06 x 0,07m (L x A x P)	08
LU02	VENTILADOR DE TETO - MOTOR 30W 3 PÁS LED 18W 3000K COR BRANCO 1,06 x 0,165m (Ø x A)	03
LU08	LUMINÁRIA TARTARUGA INTERNA LÂMPADA E27 IP22 ALUMÍNIO LUZ MORNIA COR: PRETO 0,117 x 0,178 x 0,112m (LxAxP)	02

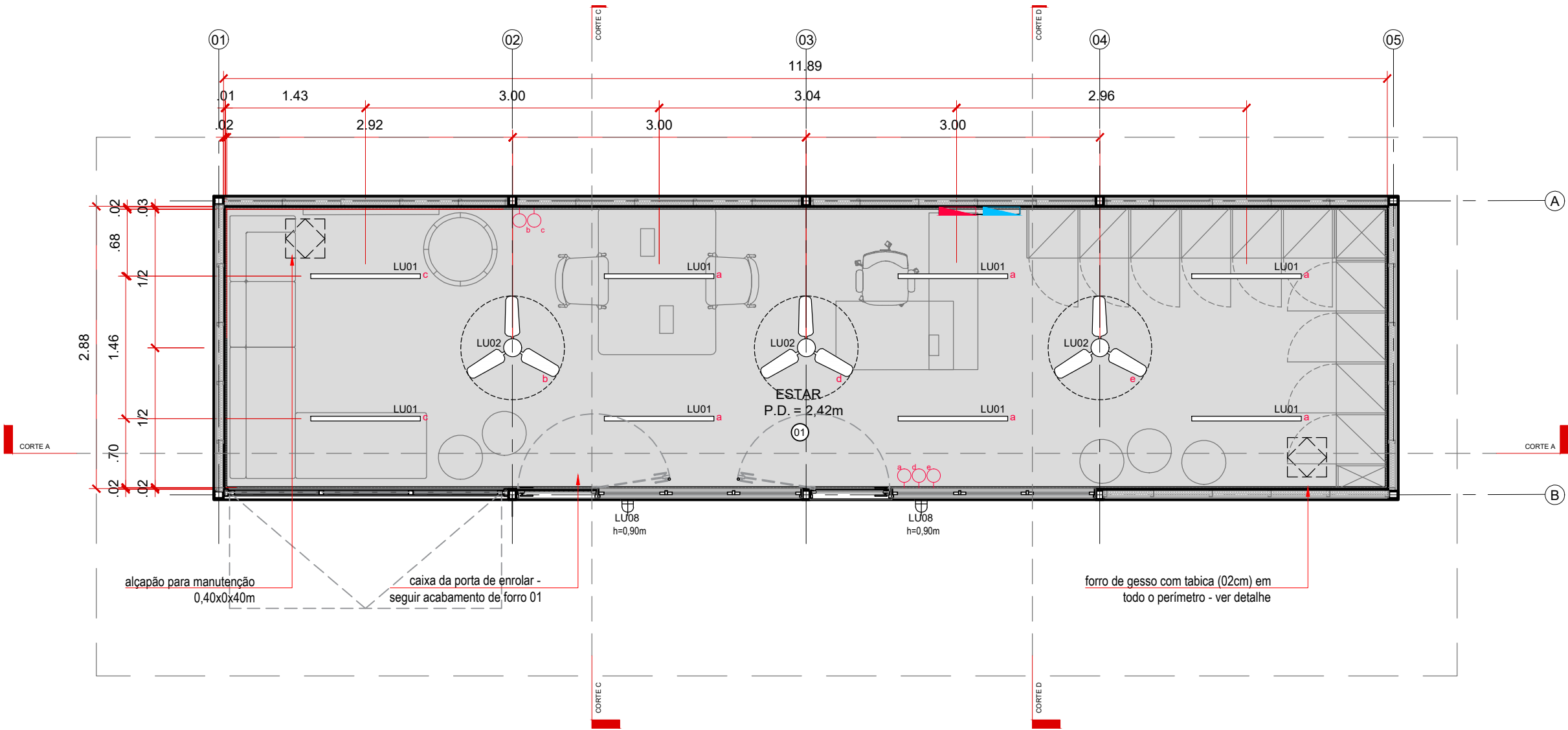

NOTAS GERAIS
- TABELAS REFERENCIAIS - TODOS OS QUANTITATIVOS DEVEM SER CONFIRMADOS EM PROJETO PELOS FORNECEDORES;
- COTAS EM METROS. NÃO RETIRAR MEDIDAS NO DESENHO;
- DEVERÁ SER RESPEITADO O TERMO DE REFERÊNCIA DISPONIBILIZADO EM CONJUNTO COM OS ANEXOS NO EDITAL;
- MEDIDAS DEVERÃO SER CHECADAS "IN LOCO" E COMPATIBILIZADAS À REALIDADE DO LOCAL ANTES DA EXECUÇÃO E COMPRA DE MATERIAIS;
- DÚVIDAS EXISTENTES REFERENTE AO PROJETO/EXECUÇÃO DA OBRA DEVEM SER SANADAS COM A CONTRATANTE;
- TODOS OS ACABAMENTOS, REVESTIMENTOS, CORES, LOUÇAS, METAIS, ESQUADRIAS E ETC DEVEM SER VALIDADOS COM A CONTRATANTE ANTES DA COMPRA/EXECUÇÃO;

DATA	REVISÃO	DECRITIVO
18.06.2025	00	EMIÇÃO INICIAL
08.07.2025	01	REVISÃO ESTRUTURA METÁLICA

MOBILIÁRIO, MARCENARIAS E EQUIPAMENTOS		
CÓD.	DESCRIÇÃO	QUANT.
MO 10	MESA DE REUNIÃO BOLACHA RETANGULAR - RICCÒ 1,20 x 0,70 x 0,74m (LxAxP) conferir indicação de acabamentos no memorial descritivo	04
MO 11	CADEREIRA TREND SEM BRAÇOS - RICCÒ 0,50 x 0,80 x 0,54m(LxAxP) conferir indicação de acabamentos no memorial descritivo	08
MO 12	BANQUETA PUB - RICCÒ 1,34 x 0,67 x 0,79m (LxAxP) conferir indicação de acabamentos no memorial descritivo	06
MA 02	BANCADA EM MARCENARIA PARA ALIMENTAÇÃO COM CANTO CHANFRADO (SOB MEDIDA) 4,00 x 1,05 x 0,40m (LxAxP) conferir indicação de acabamentos no memorial descritivo	01
MA 03	BANCADA EM MARCENARIA PARA APOIO COM CANTO CHANFRADO (SOB MEDIDA) 2,45 x 1,05 x 0,30m conferir indicação de acabamentos no memorial descritivo	01
MA 04	BANCO EM MARCENARIA (SOB MEDIDA) 7,10 x 0,45 x 0,40m (LxAxP) conferir indicação de acabamentos no memorial descritivo	01
MA 05	GABINETE SOB BANCADA DA PIA COM 04 PORTAS DE ARMÁRIO, PUXADOR EM FURO DE SERRA COPO. (SOB MEDIDA) 2,00 x 0,78 x 0,60m (LxAxP) conferir indicação de acabamentos no memorial descritivo	01
MA 06	MARCENARIA COM PRATELEIRAS PARA MICROONDAS E NICHOS COM PORTA BASCULANTE, PUXADOR EM FURO DE SERRA COPO. (SOB MEDIDA) 1,50 x 2,10 x 0,60m (LxAxP) conferir indicação de acabamentos no memorial descritivo	01
EQ 01	CONSERVADOR / REFRIGERADOR 575 LITROS PORTA CEGA C14 GRADE 220V GPC-57BR - GELOPAR 0,675 x 1,95 x 0,815 (LxAxP) conferir indicação de acabamentos no memorial descritivo	01
EQ 02	FORNO MICROONDAS LINHA PROFISSIONAL PANASONIC cód. NE-1037RYK 0,51 x 0,306 x 0,36m (LxAxP) conferir indicação de acabamentos no memorial descritivo	06
EQ 03	PURIFICADOR DE ÁGUA DE MESA E PAREDE - ELETÔNICO BRANCO PBTBNB ÁGUA GELADA E NATURAL - MIDEA 0,265 x 0,38 x 0,38m (LxAxP) conferir indicação de acabamentos no memorial descritivo	01
AC 01	LUXEIRA PLÁSTICA SOL, RETANGULAR COM PEDAL 0,33 x 0,72 x 0,44m (LxAxP) conferir indicação de acabamentos no memorial descritivo	01
BANCADAS, LOUÇAS E METAIS		
CÓD.	DESCRIÇÃO	QUANT.
BA 01	Bancada em pedra com frontão com rebainha para área molhada. Fechamento lateral em uma das faces (sob medida) 3,45 x 0,90 x 0,60m (LxAxP) Espessura: 2cm, Frontão: h = 5cm conferir indicação de acabamentos no memorial descritivo	01
ME 01	TORNEIRA DE COZINHA DE MESA COM BICA MÓVEL EM METAL CROMADO	01
ME 02	CUBA SIMPLES DE AÇO INOXIDÁVEL CHAPA 20 0,50 x 0,40 x 0,20m (LxAxP)	01

ACABAMENTOS DE FORRO		
CÓD.	DESCRIÇÃO	QUANT.
⊙	FORRO DE GESSO COM TABICA COM PINTURA ACRILICA ACETINADA NA COR BANHO DE PLÁTIMA cód. N504 Suvinil	24,85m²
⊙	FORRO DE GESSO COM TABICA COM PINTURA ACRILICA ACETINADA NA COR KIWÍ cód. 2063 Suvinil	9,30m²

LEGENDA LUMINÁRIAS		
CÓD.	DESCRIÇÃO	QUANT.
LU01	LUMINÁRIA DE SOBREPOR, LED LINEAR 20W 3000K LUZ MORNACOM ACABAMENTO: BRANCO 1,12 x 0,06 x 0,07m (L x A x P)	06
LU02	VENTILADOR DE TETO - MOTOR 30W 3 PÁS LED 18W 3000K COR BRANCO 1,06 x 0,165m (Ø x A)	02
LU03	PENDENTE INDUSTRIAL EM ALUMÍNIO COM DETALHES AMADERADOS COR BRANCO 0,45 x 0,21m (Ø x A)	04
LU05	LUMINÁRIA TARTARUGA INTERNA LÂMPADA E27 IP22 ALUMÍNIO LUZ MORNACOR BRANCO 0,117 x 0,178 x 0,112m (LxAxP)	04
LU08	LUMINÁRIA TARTARUGA INTERNA LÂMPADA E27 IP22 ALUMÍNIO LUZ MORNACOR PRETO 0,117 x 0,178 x 0,112m (LxAxP)	06

NOTAS GERAIS

- TABELAS REFERENCIAIS - TODOS OS QUANTITATIVOS DEVEM SER CONFIRMADOS EM PROJETO PELOS FORNECEDORES;
- COTAS EM METROS. NÃO RETIRAR MEDIDAS NO DESENHO;
- DEVERÁ SER RESPEITADO O TERMO DE REFERÊNCIA DISPONIBILIZADO EM CONJUNTO COM OS ANEXOS NO EDITAL;
- MEDIDAS DEVERÃO SER CHECADAS "IN LOCO" E COMPATIBILIZADAS À REALIDADE DO LOCAL ANTES DA EXECUÇÃO E COMPRA DE MATERIAIS;
- DÚVIDAS EXISTENTES REFERENTE AO PROJETO/EXECUÇÃO DA OBRA DEVEM SER SANADAS COM A CONTRATANTE;
- TODOS OS ACABAMENTOS, REVESTIMENTOS, CORES, LOUÇAS, METAIS, ESQUADRIAS E ETC DEVEM SER VALIDADOS COM A CONTRATANTE ANTES DA COMPRA/EXECUÇÃO;

DATA	REVISÃO	DECRITIVO
18.06.2025	00	EMIÇÃO INICIAL
08.07.2025	01	REVISÃO ESTRUTURA METÁLICA

AGÊNCIA SÃO PAULO DE DESENVOLVIMENTO

PROJETO

ESPAÇO MOTOBOY

ASSUNTO

PLANTA LAYOUT + FORRO E ILUMINAÇÃO

ESTUDO PRELIMINAR DE ARQUITETURA

ENDEREÇO

Consolação

AMBIENTE

MÓDULO REFEITÓRIO

ARQUITETOS (AS)

GERÊNCIA DE PROJETOS E ESPAÇOS DE TRABALHO (GPET)

FOLHA

10/36

DATA

JUL.2023

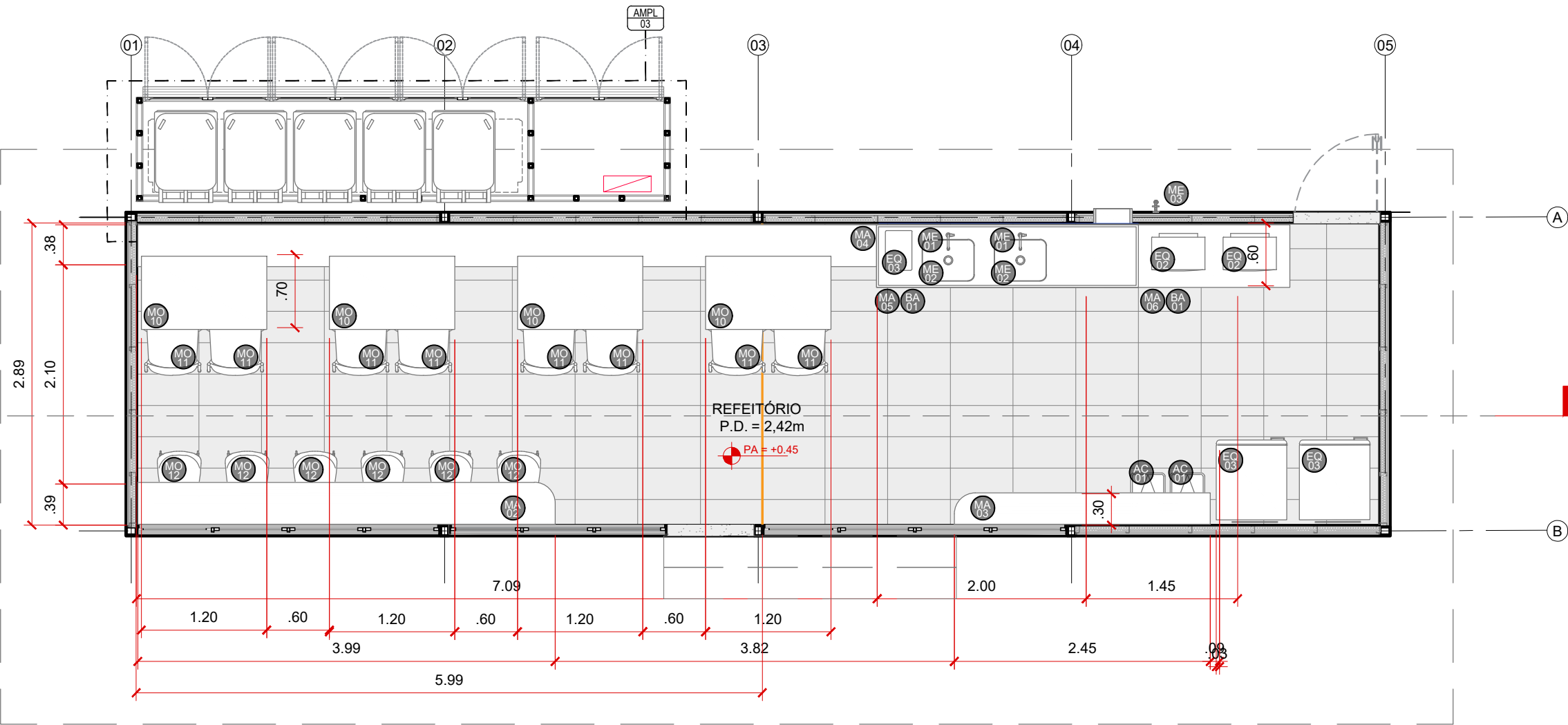

MÓD. REFEITÓRIO | Planta baixa de layout e comunicação visual
ESC. 1:50

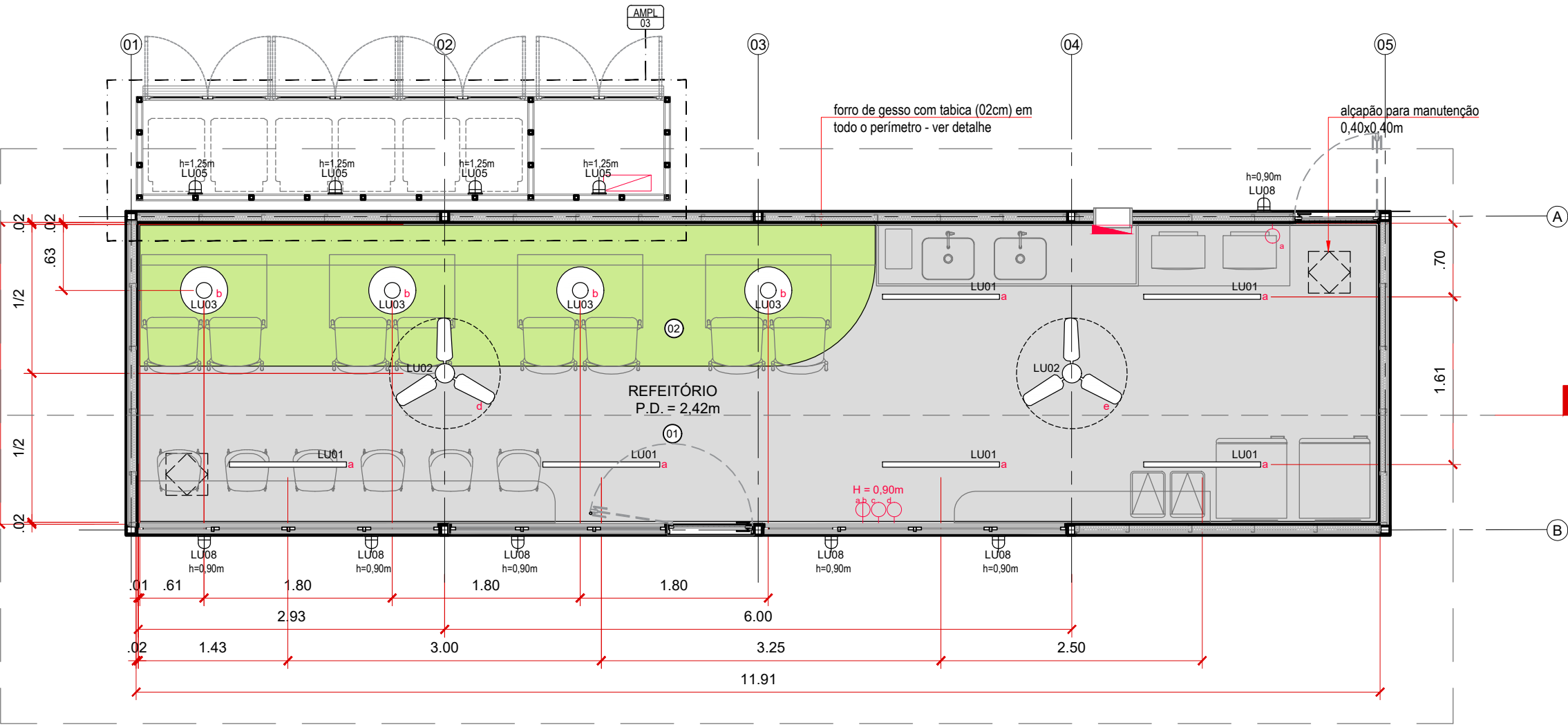

MÓD. REFEITÓRIO | Planta baixa de forro e iluminação
ESC. 1:50

MOBILIÁRIO, DIVISÓRIAS E ACESSÓRIOS		
CÓD.	DESCRIÇÃO	QUANT.
MO 13	ESTANTE OFFICE LIGHT - NIKKO 0,90 x 1,82 x 0,30cm (LxAxP) conferir indicação de acabamentos no memorial descritivo	02
MO 14	BANCO EM MADEIRA DE LEI COM ESTRUTURA DE AÇO - NIKKO 0,30 x 0,395 x 1,50m (LxAxP) conferir indicação de acabamentos no memorial descritivo	02
DI 01	DIVISÓRIA DE ACABAMENTO LAMINADO MELAMÍNICO - PAINEL 6,00 ml (painel) + 2,85m (painel com porta) conferir indicação de acabamentos no memorial descritivo	01
DI 02	DIVISÓRIA DE ACABAMENTO LAMINADO MELAMÍNICO - PAINEL 2,28 ml (painel) + 1,50m (painel com porta) conferir indicação de acabamentos no memorial descritivo	01
AC 02	LIXEIRA PLÁSTICA COM PEDAL 07L conferir indicação de acabamentos no memorial descritivo	05
AC 03	LIXEIRA PLÁSTICA COM PEDAL 38L conferir indicação de acabamentos no memorial descritivo	03
AC 04	DISPENSER DE SABÃO DE PAREDE PARA SANITÁRIOS conferir indicação de acabamentos no memorial descritivo	03
AC 05	DISPENSER DE PAPEL TOALHA DE PAREDE PARA SANITÁRIOS conferir indicação de acabamentos no memorial descritivo	03
AC 06	PAPELEIRA PARA PAPEL HIGIÊNICO DE PAREDE PARA SANITÁRIOS conferir indicação de acabamentos no memorial descritivo	05
AC 07	ESPELHO LAVATÓRIOS	01
AC 08	ESPELHO SANIT. FEMININO	01
AC 09	ESPELHO CORPO INTEIRO SANITÁRIOS	02
EQ 04	PURIFICADOR DE ÁGUA IBSL PDF300-2T INOX 12TV	01
AC 08	MANGUEIRA DE JARDIM 20M FLEXÍVEL	01
EQ 05	COMPRESSOR DE AR 12V CAV 120 COMPACTO PARA ENCHER PNEUS DE CARROS, MOTOS E BIKES	01

BANCADAS, LOUÇAS E METAIS		
CÓD.	DESCRIÇÃO	QUANT.
BA 02	BANCADA EM EM PEDRA COM FRONTAL E SAIA (SOB MEDIDA) 0,45 x 0,15 x 2,50m (LxAxP) Espessura: 2cm, Frontão: h = 5cm conferir indicação de acabamentos no memorial descritivo	01
BA 03	Bancada em em pedra com frontal e saia (sob medida) 0,45 x 0,15 x 1,02m Espessura: 2cm, Frontão: h = 5cm conferir indicação de acabamentos no memorial descritivo	01
BA 04	BANCADA EM EM PEDRA COM SAIA (SOB MEDIDA) 2,00 x 0,15 x 0,35m (LxAxP) Espessura: 2cm conferir indicação de acabamentos no memorial descritivo	01
LO 01	TANQUE DE LOUÇA BRANCA SEM COLUMNA 30L 0,56 x 0,46m (LxP)	01
LO 02	BACIA SANITÁRIA COM CAIXA ACOPLADA DE LOUÇA BRANCA	05
LO 03	MICTÓRIO INDIVIDUAL DE LOUÇA BRANCA TIPO BACIA DE CENTRO	03
LO 04	LAVATÓRIO OVAL DE EMBUTIR EM LOUÇA BRANCA	06
LO 05	TANQUE DE LOUÇA BRANCA SEM COLUMNA 7L 0,39 x 0,275m (LxP)	01
ME 03	TORNEIRA METÁLICA CROMADA PARA TANQUE/JARDIM COM BICO PLÁSTICO	03
ME 04	TORNEIRA DE MESA COM ACIONAMENTO MANUAL E FECHAMENTO AUTOMÁTICO	06

ACABAMENTOS DE FORRO		
CÓD.	DESCRIÇÃO	QUANT.
00	FORRO DE GESSO COM TABICA COM PINTURA ACRÍLICA ACETINADA NA COR BANHO DE PLATINA cód. NS04 Sunvini	24,95m²
02	FORRO DE GESSO COM TABICA COM PINTURA ACRÍLICA ACETINADA NA COR KIWÍ cód. Z063 Sunvini	8,40m²

LEGENDA LUMINÁRIAS		
CÓD.	DESCRIÇÃO	QUANT.
LU01	LUMINÁRIA DE SOBREPOR LED LINEAR 20W 3000K LUZ MORNIA ACABAMENTO: BRANCO 1,12 x 0,06 x 0,07m (L x A x P)	08
LU02	VENTILADOR DE TETO - MOTOR 30W 3 PÁS LED 18W 3000K COR BRANCO 1,06 x 0,165m (Ø x A)	02
LU04	LUMINÁRIA LED DE SOBREPOR 18W LUZ MORNIA COR: BRANCO 0,60 x 0,075 x 0,02m (LxAxP)	03
LU05	LUMINÁRIA TARTARUGA INTERNA LÂMPADA E27 IP22 ALUMÍNIO LUZ MORNIA COR: BRANCO 0,117 x 0,178 x 0,112m (LxAxP) LED TUBULAR TS 3000K 18W FIXADA EM ELETROCALHA COM BRAÇADEIRA (PARA ILUMINAÇÃO DIFUSA DA COBERTURA) 120cm x 2,8cm (LxØ)	06
LU07	LUMINÁRIA TARTARUGA INTERNA LÂMPADA E27 IP22 ALUMÍNIO LUZ MORNIA COR: PRETO 0,117 x 0,178 x 0,112m (LxAxP)	07
LU08	ELETROCALHA LISA TIPO C FIXADA NA FACE SUPERIOR DO FORRO DE GESSO ACABAMENTO NATURAL 0,05 x 0,05m (L x A)	11,90 ml

NOTAS GERAIS
- TABELAS REFERENCIAIS - TODOS OS QUANTITATIVOS DEVEM SER CONFIRMADOS EM PROJETO PELOS FORNECEDORES;
- COTAS EM METROS. NÃO RETIRAR MEDIDAS NO DESENHO;
- DEVERÁ SER RESPEITADO O TERMO DE REFERÊNCIA DISPONIBILIZADO EM CONJUNTO COM OS ANEXOS NO EDITAL;
- MEDIDAS DEVERÃO SER CHECADAS "IN LOCO" E COMPATIBILIZADAS À REALIDADE DO LOCAL ANTES DA EXECUÇÃO E COMPRA DE MATERIAIS;
- DÚVIDAS EXISTENTES REFERENTE AO PROJETO/EXECUÇÃO DA OBRA DEVEM SER SANADAS COM A CONTRATANTE;
- TODOS OS ACABAMENTOS, REVESTIMENTOS, CORES, LOUÇAS, METAIS, ESQUADRIAS E ETC DEVEM SER VALIDADOS COM A CONTRATANTE ANTES DA COMPRA/EXECUÇÃO;

DATA	REVISÃO	DECRITIVO
18.06.2025	00	EMIÇÃO INICIAL
08.07.2025	01	REVISÃO ESTRUTURA METÁLICA

AGÊNCIA SÃO PAULO DE DESENVOLVIMENTO

PROJETO
ESPAÇO MOTOBOY

ASSUNTO
PLANTA LAYOUT + FORRO E ILUMINAÇÃO
ESTUDO PRELIMINAR DE ARQUITETURA

ENDEREÇO
Consolação

AMBIENTE
MÓDULO SANITÁRIOS
ARQUITETOS (AS)
GERÊNCIA DE PROJETOS E ESPAÇOS
DE TRABALHO (GPET)

FOLHA

11/36

DATA
JUL.2023

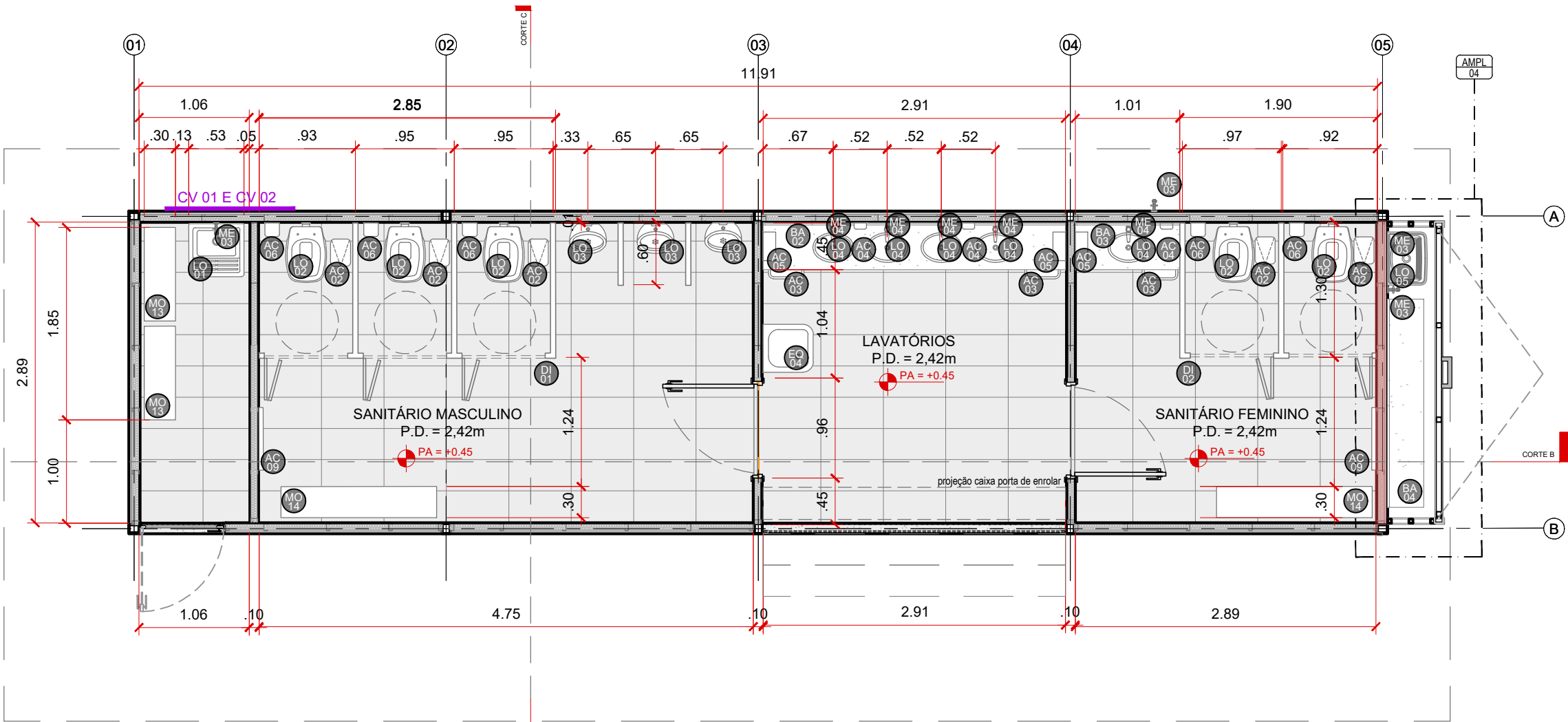

MÓD. SANITÁRIOS | Planta baixa de layout e comunicação visual
ESC. 1:50

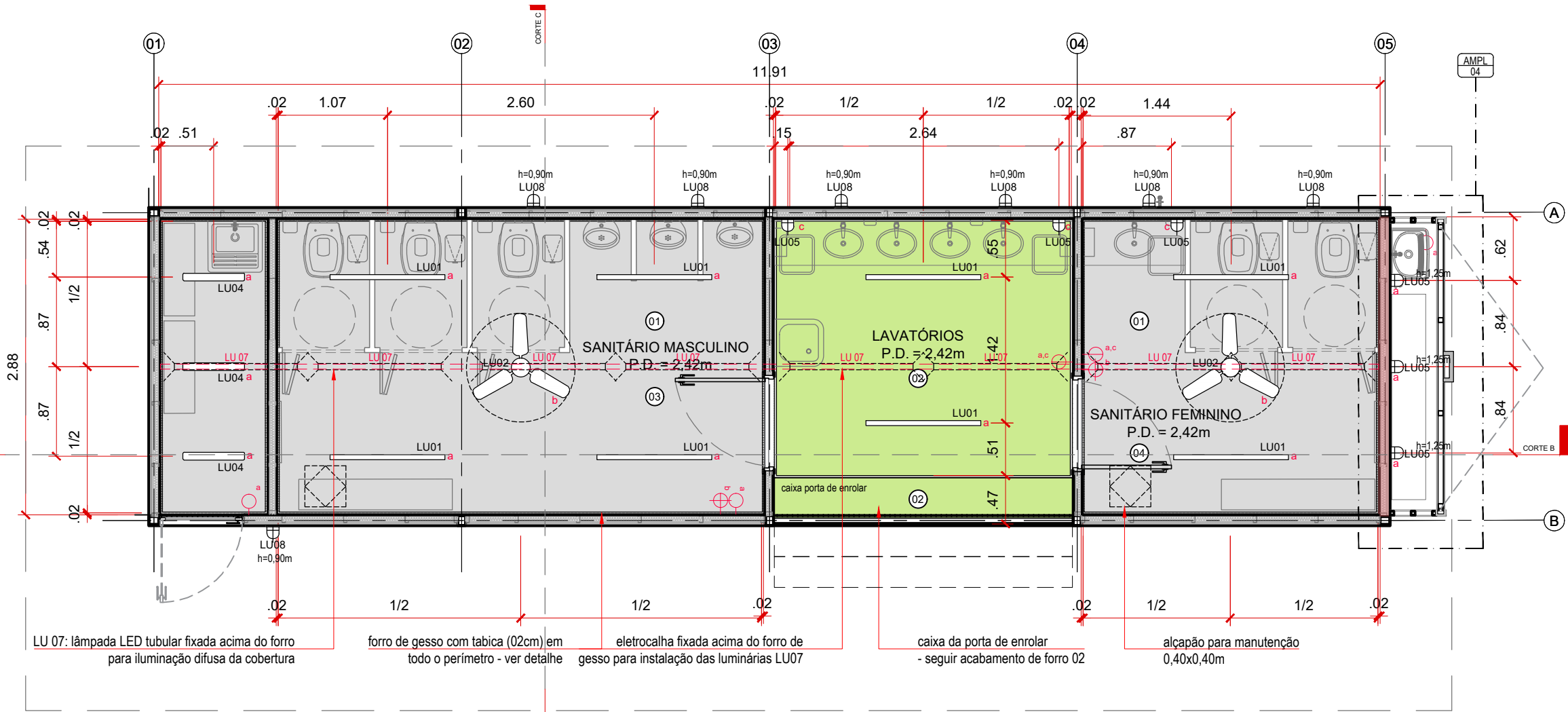

MÓD. SANITÁRIOS | Planta baixa de forro e iluminação
ESC. 1:50

MOBILIÁRIO		
CÓD.	DESCRIÇÃO	QUANT.
MO 15	LINHA MOV SOFÁ CANTO DUPLO SEM BRAÇO - RICCÒ 1,34 x 0,67 x 0,79m (LxAxP) conferir indicação de acabamentos no memorial descritivo	03
MO 16	LINHA MOV SOFÁ CANTO DUPLO COM BRAÇO - RICCÒ 1,34 x 0,67 x 0,79m (LxAxP) conferir indicação de acabamentos no memorial descritivo	01
MO 17	LINHA MOV MESA LATERAL - RICCÒ 0,67 x 0,39 x 0,67m (LxAxP) conferir indicação de acabamentos no memorial descritivo	01
MO 18	POLTRONA DK - RICCÒ 0,77 x 0,78 x 0,56m (LxAxP) conferir indicação de acabamentos no memorial descritivo	01
MO 19	PUFF GLOBAL - RICCÒ 0,45m x 0,45m conferir indicação de acabamentos no memorial descritivo	02
MO 20	PUFF GLOBAL OVAL - RICCÒ 0,75m x 0,45m conferir indicação de acabamentos no memorial descritivo	03
MO 21	MESA LATERAL NOTEBOOK - RICCÒ 0,34 x 0,66 x 0,55m (LxAxP) conferir indicação de acabamentos no memorial descritivo	02
MO 22	BANQUETA PUB - RICCÒ 0,42 x 0,87 x 0,40m (LxAxP) conferir indicação de acabamentos no memorial descritivo	06
MO 23	POLTRONA ZENA - RICCÒ 0,66 x 0,50 x 0,80m (LxAxP) conferir indicação de acabamentos no memorial descritivo	02
MA 07	ARQUIBANCADA E TAMPO DE BANCADA DE TRABALHO EM MARCENARIA (SOB MEDIDA) Arquibancada: 3,50m x 0,90m x 1,10m - Bancada: 3,50 x 0,90m x 0,54m (LxAxP) conferir indicação de acabamentos no memorial descritivo	01

ACABAMENTOS DE FORRO		
CÓD.	DESCRIÇÃO	QUANT.
⊙	FORRO DE GESSO COM TABICA COM PINTURA ACRILICA ACETINADA NA COR BANHO DE PLATINA PLATINA cód. NS04 Suvinil	33,52m²

LEGENDA LUMINÁRIAS		
CÓD.	DESCRIÇÃO	QUANT.
LU01	LUMINÁRIA DE SOBREPOR LED LINEAR 20W 3000K LUZ MORNAC ACABAMENTO BRANCO 1,12 x 0,06 x 0,07m (L x A x P)	08
LU02	VENTILADOR DE TETO - MOTOR 30W 3 PÁS LED 18W 3000K COR BRANCO 1,06 x 0,165m (Ø x A)	03
LU07	LED TUBULAR TB 3000K 18W FIXADA EM ELETROCALHA COM BRAÇADEIRA (PARA ILUMINAÇÃO DIFUSA DA COBERTURA) 120cm x 2,8cm (LxØ)	08
==	ELETROCALHA LISA TIPO C FIXADA NA FACE SUPERIOR DO FORRO DE GESSO ACABAMENTO NATURAL 0,05 x 0,05m (L x A)	11,90 ml

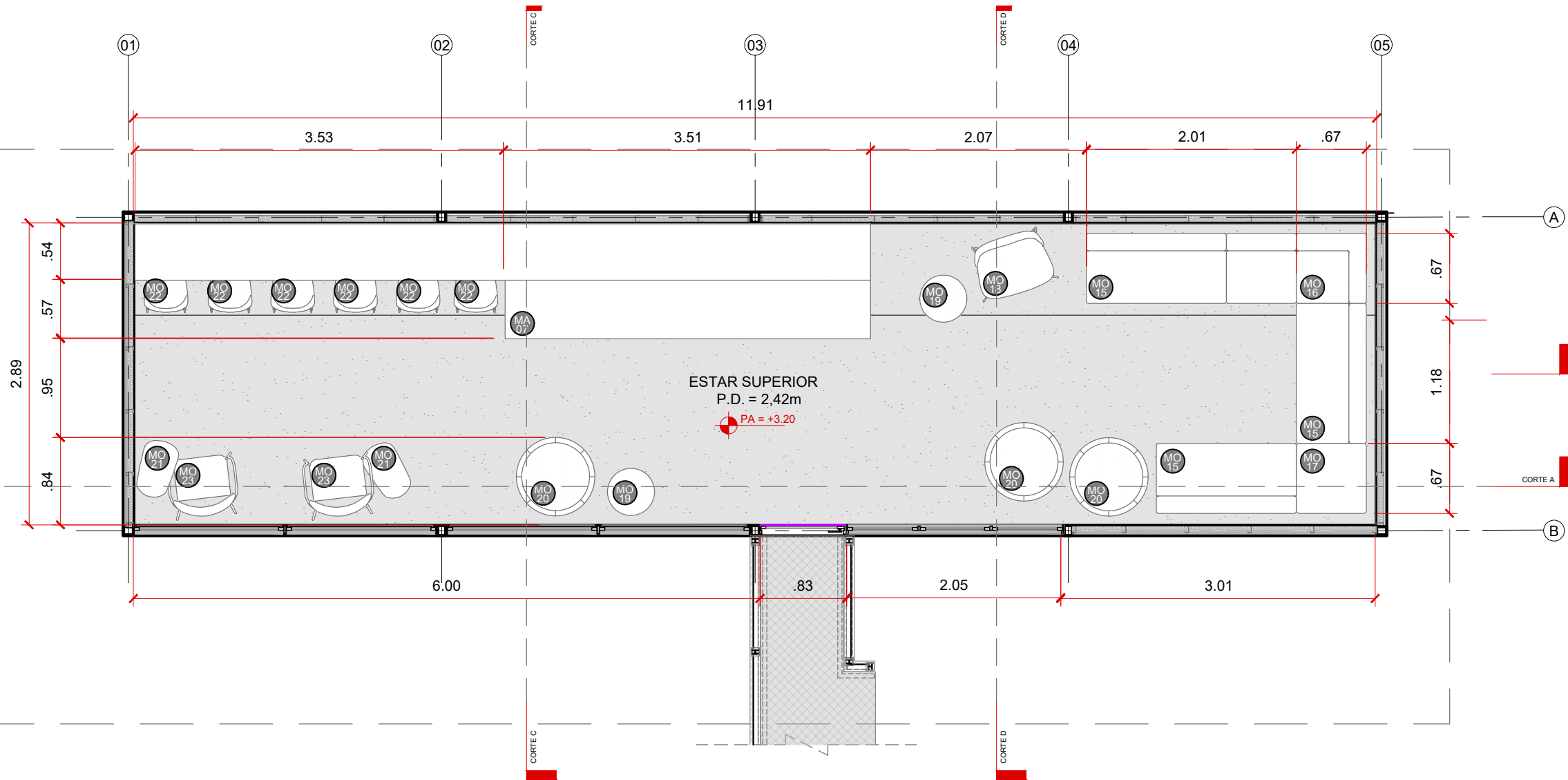

MÓD. ESTAR SUPERIOR | Planta baixa de layout e comunicação visual
ESC. 1:50

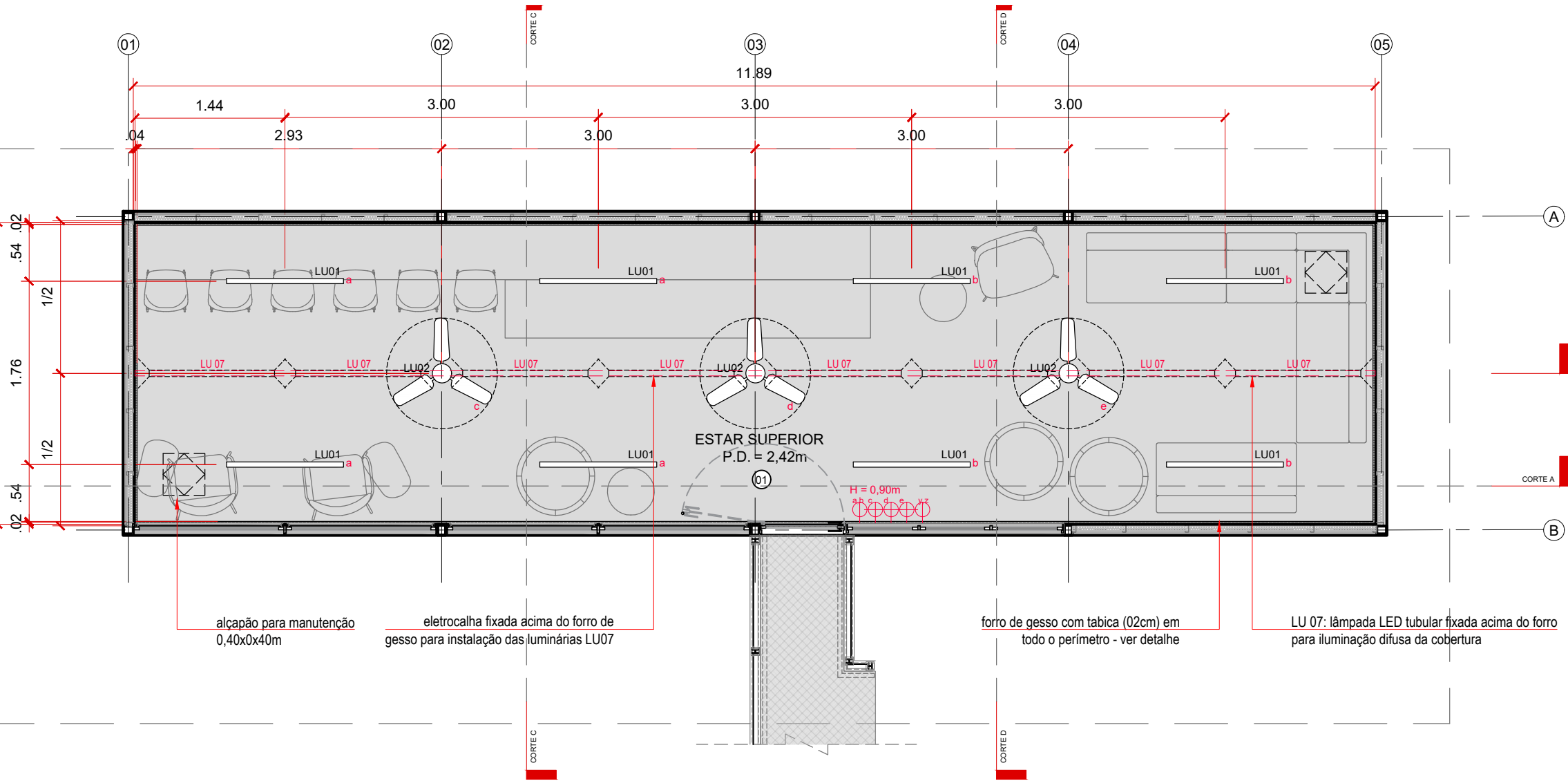

MÓD. ESTAR SUPERIOR | Planta baixa de forro e iluminação
ESC. 1:50

NOTAS GERAIS
- TABELAS REFERENCIAIS - TODOS OS QUANTITATIVOS DEVEM SER CONFIRMADOS EM PROJETO PELOS FORNECEDORES;
- COTAS EM METROS. NÃO RETIRAR MEDIDAS NO DESENHO;
- DEVERÁ SER RESPEITADO O TERMO DE REFERÊNCIA DISPONIBILIZADO EM CONJUNTO COM OS ANEXOS NO EDITAL;
- MEDIDAS DEVERÃO SER CHECADAS "IN LOCO" E COMPATIBILIZADAS À REALIDADE DO LOCAL ANTES DA EXECUÇÃO E COMPRA DE MATERIAIS;
- DÚVIDAS EXISTENTES REFERENTE AO PROJETO/EXECUÇÃO DA OBRA DEVEM SER SANADAS COM A CONTRATANTE;
- TODOS OS ACABAMENTOS, REVESTIMENTOS, CORES, LOUÇAS, METAIS, ESQUADRIAS E ETC DEVEM SER VALIDADOS COM A CONTRATANTE ANTES DA COMPRA/EXECUÇÃO;

DATA	REVISÃO	DECRITIVO
18.06.2025	00	EMIÇÃO INICIAL
08.07.2025	01	REVISÃO ESTRUTURA METÁLICA

AGÊNCIA SÃO PAULO DE DESENVOLVIMENTO

PROJETO
ESPAÇO MOTOBOY

ASSUNTO
PLANTA LAYOUT + FORRO E ILUMINAÇÃO
ESTUDO PRELIMINAR DE ARQUITETURA

ENDEREÇO
Consolação

AMBIENTE
MÓDULO ESTAR SUP.
ARQUITETOS (AS)
GERÊNCIA DE PROJETOS E ESPAÇOS
DE TRABALHO (GPET)

FOLHA

12/36

DATA
JUL.2023

MOBILIÁRIO		
CÓD.	DESCRIÇÃO	QUANT.
MO 24	CONJUNTO DE SOFÁ E POLTRONAS PARA ÁREA EXTERNA COM ESTRUTURA EM AÇO E TECIDO SIMILAR ACQUABLOCK Sofá: 1,80 x 0,70 x 0,69m, Poltronas: 0,69 x 0,70 x 0,69m (LxAxP) conferir indicação de acabamentos no memorial descritivo	04
MO 25	PUFF MULTUSO - TRAMONTINA 0,36 x 0,42 x 0,36m (LxAxP) conferir indicação de acabamentos no memorial descritivo	04
MO 26	BANCO ELO - TRAMONTINA 0,67 x 0,44 x 0,56m (LxAxP) conferir indicação de acabamentos no memorial descritivo	03
MO 27	POLTRONA OCA - TRAMONTINA 0,70 x 0,63 x 0,70m (LxAxP) conferir indicação de acabamentos no memorial descritivo	02
MO 28	MESA QUADRADA FLUT EM POLIETILENO - TRAMONTINA 0,75 x 0,75 x 0,75m (LxAxP) conferir indicação de acabamentos no memorial descritivo	03
MO 29	CADERA ALICE - TRAMONTINA 0,52 x 0,80 x 0,51m (LxAxP) conferir indicação de acabamentos no memorial descritivo	12

ACABAMENTOS DE FORRO		
CÓD.	DESCRIÇÃO	QUANT.
⊙	TELHA TERMOACÚSTICA COM FACE INFERIOR ACABADA, COM PINTURA NA COR xxx	-

LEGENDA LUMINÁRIAS		
CÓD.	DESCRIÇÃO	QUANT.
LU01	LUMINÁRIA DE SOBREPOR LED LINEAR 20W 3000K LUZ MORN ACABAMENTO: BRANCO 1,12 x 0,06 x 0,07m (L x A x P)	03
LU06	SPOT DE SOBREPOR PAR20 REDONDO LUZ MORN COR: PRETO 0,069 x 0,115 x 0,069m (LxAxP)	27
	ELETROCALHA LISA TIPO C ACABAMENTO: PINTURA NA MESMA TONALIDADE DA ESTRUTURA DO TELHADO 0,075 x 0,05 (L x A)	38,85ml

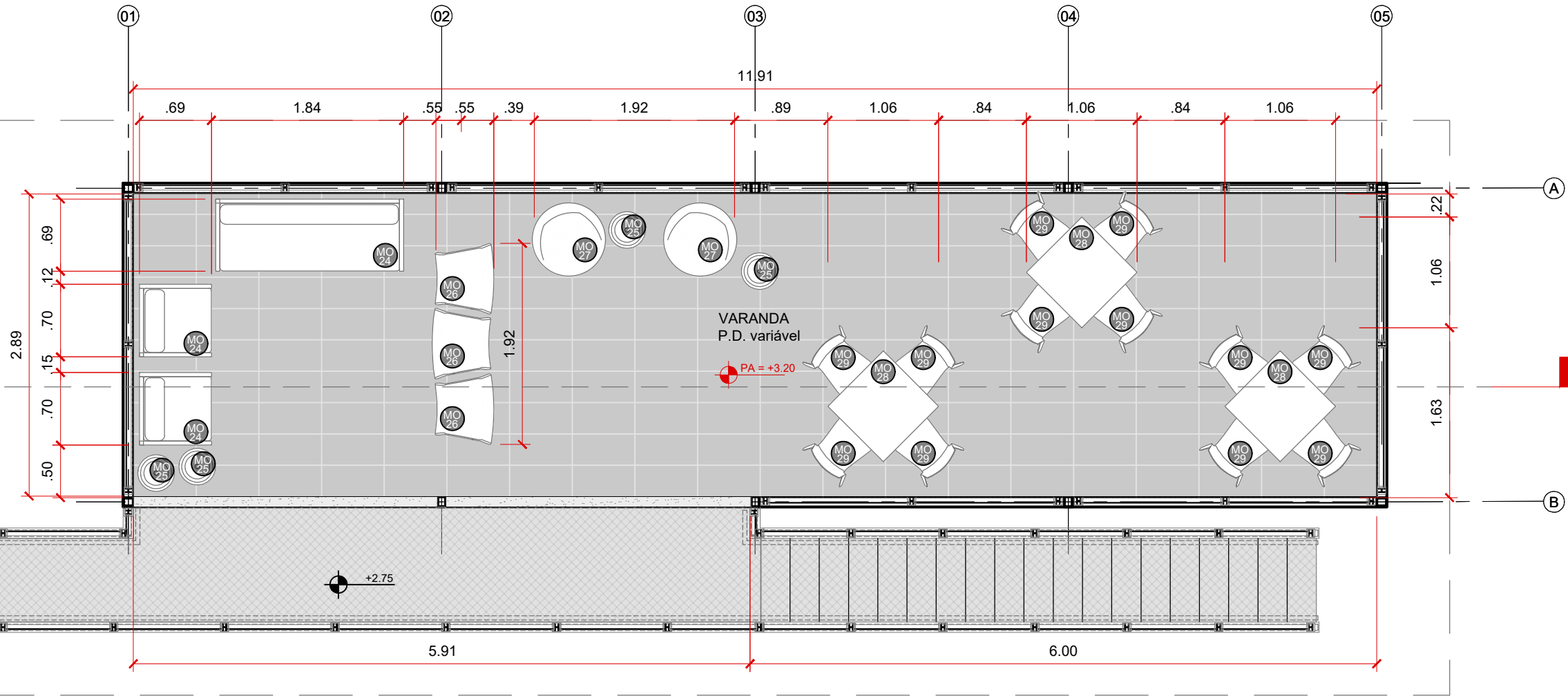

MÓD. VARANDA | Planta baixa de layout e comunicação visual
ESC. 1:50

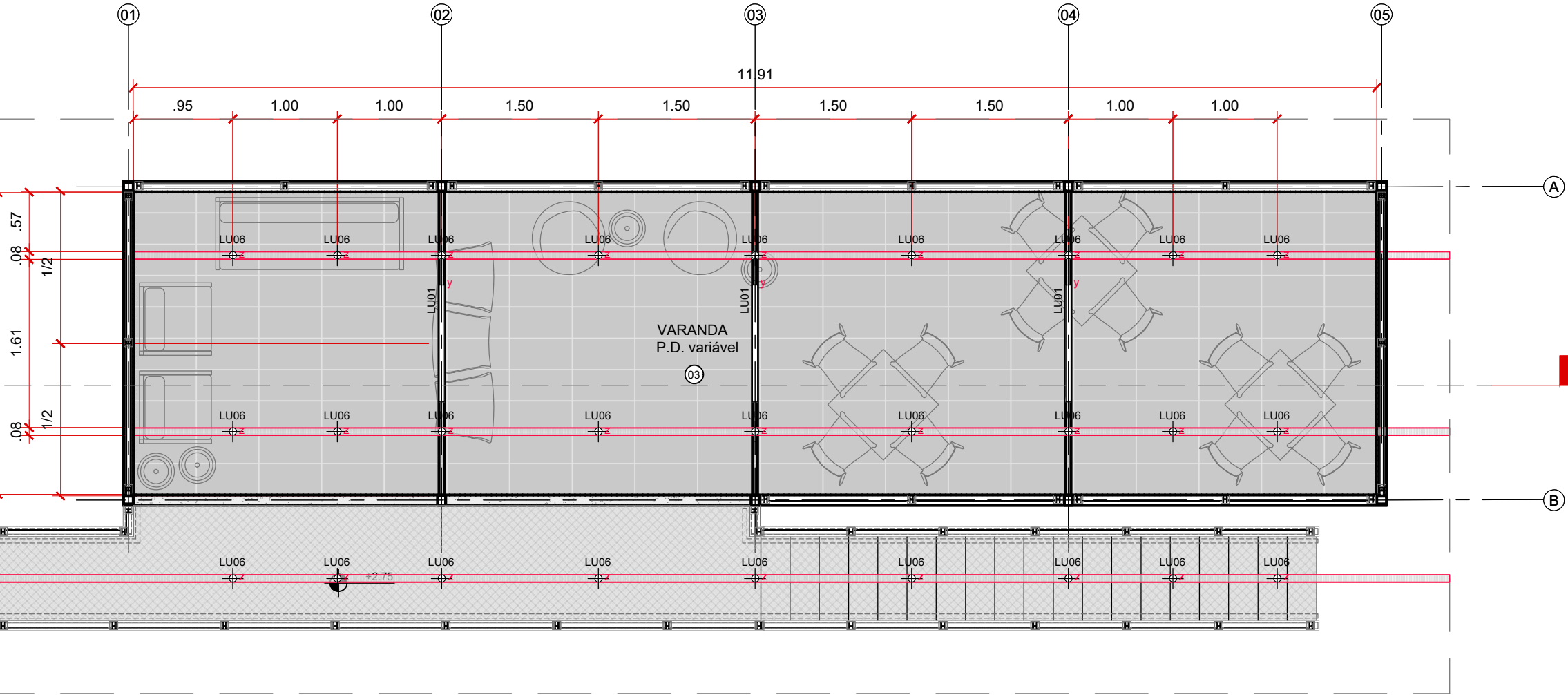

MÓD. VARANDA | Planta baixa de forro e iluminação
ESC. 1:50

NOTAS GERAIS
- TABELAS REFERENCIAIS - TODOS OS QUANTITATIVOS DEVEM SER CONFIRMADOS EM PROJETO PELOS FORNECEDORES;
- COTAS EM METROS. NÃO RETIRAR MEDIDAS NO DESENHO;
- DEVERÁ SER RESPEITADO O TERMO DE REFERÊNCIA DISPONIBILIZADO EM CONJUNTO COM OS ANEXOS NO EDITAL;
- MEDIDAS DEVERÃO SER CHECADAS "IN LOCO" E COMPATIBILIZADAS À REALIDADE DO LOCAL ANTES DA EXECUÇÃO E COMPRA DE MATERIAIS;
- DÚVIDAS EXISTENTES REFERENTE AO PROJETO/EXECUÇÃO DA OBRA DEVEM SER SANADAS COM A CONTRATANTE;
- TODOS OS ACABAMENTOS, REVESTIMENTOS, CORES, LOUÇAS, METAIS, ESQUADRIAS E ETC DEVEM SER VALIDADOS COM A CONTRATANTE ANTES DA COMPRA/EXECUÇÃO;

DATA	REVISÃO	DECRITIVO
18.06.2025	00	EMIÇÃO INICIAL
08.07.2025	01	REVISÃO ESTRUTURA METÁLICA

AGÊNCIA SÃO PAULO DE DESENVOLVIMENTO

PROJETO
ESPAÇO MOTOBOY

ASSUNTO
PLANTA LAYOUT + FORRO E ILUMINAÇÃO
ESTUDO PRELIMINAR DE ARQUITETURA

ENDEREÇO
Consolação

AMBIENTE
MÓDULO VARANDA
ARQUITETOS (AS)
GERÊNCIA DE PROJETOS E ESPAÇOS
DE TRABALHO (GPET)

FOLHA

13/36

DATA
JUL.2023

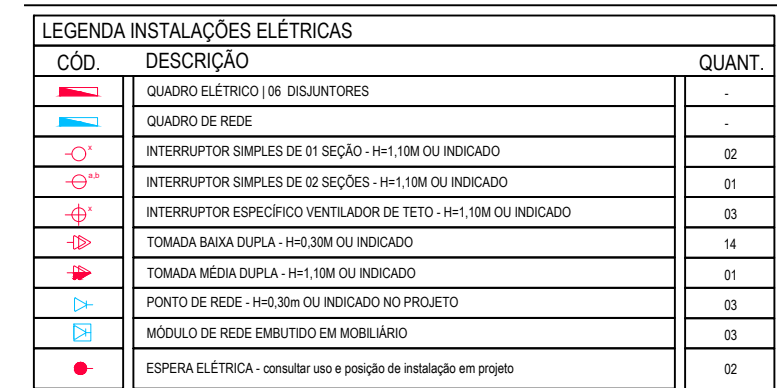

LEGENDA INSTALAÇÕES ELÉTRICAS		
CÓD.	DESCRIÇÃO	QUANT.
	QUADRO ELÉTRICO consultar indicação de número de disjuntores em projeto	-
	INTERRUPTOR SIMPLES DE 01 SEÇÃO - H=1,10M OU INDICADO	01
	INTERRUPTOR SIMPLES DE 02 SEÇÕES - H=1,10M OU INDICADO	01
	INTERRUPTOR ESPECÍFICO VENTILADOR DE TETO - H=1,10M OU INDICADO	02
	TOMADA BAIXA DUPLA - H=0,30M OU INDICADO	13
	TOMADA MÉDIA DUPLA - H=1,10M OU INDICADO	02
	TOMADA BAIXA DUPLA 20A - H=0,30M OU INDICADO	01
	TOMADA MÉDIA DUPLA 20A - H=1,10M OU INDICADO	02

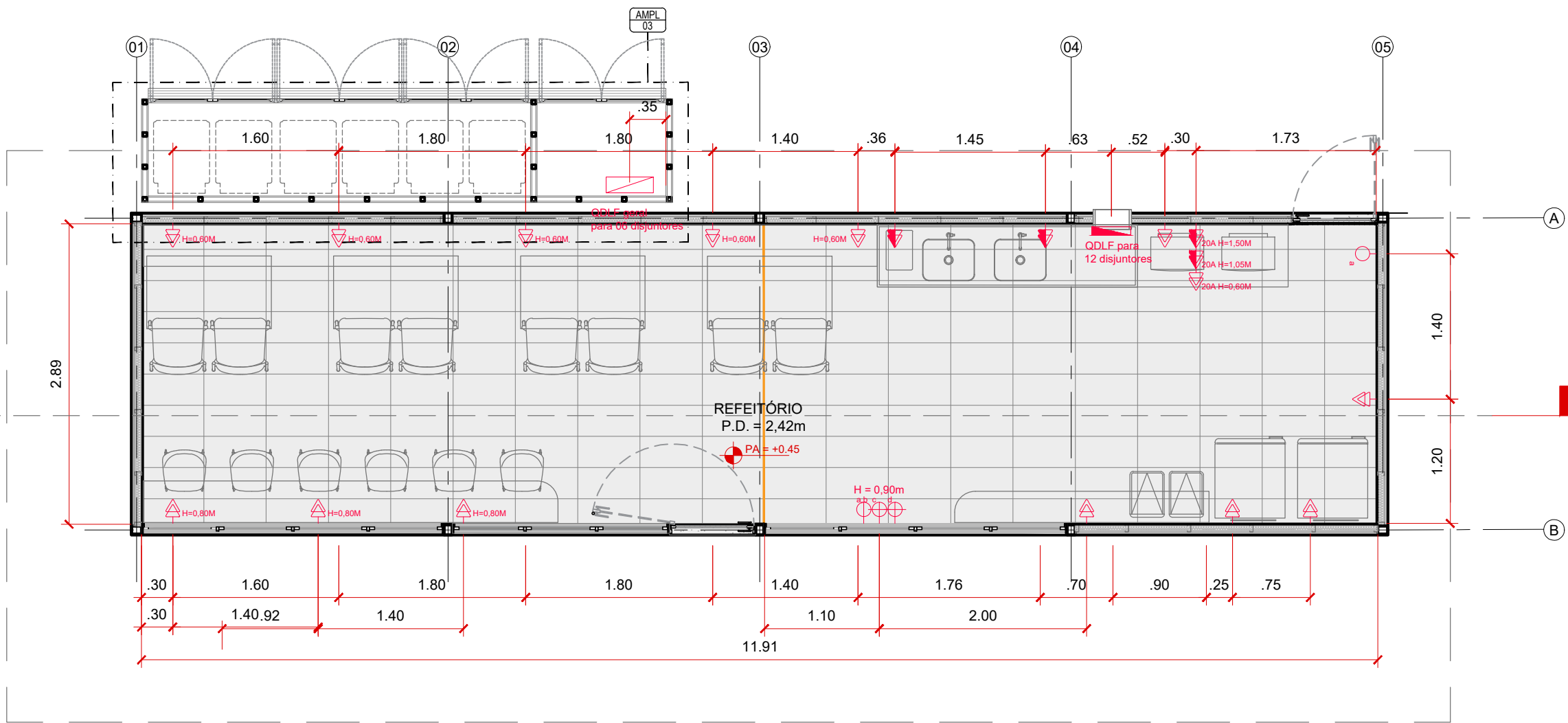

MÓD. REFEITÓRIO | Planta baixa de instalações elétricas
ESC. 1:50

DETALHES GERAIS PROJETO

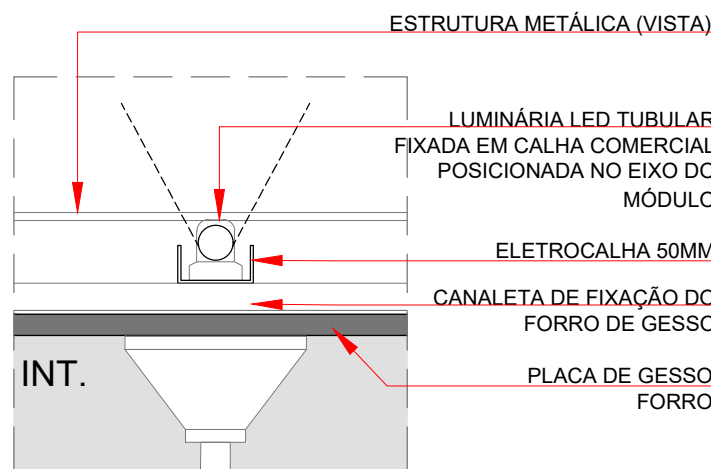

DET - LU 07 (Iluminação difusa cobertura)
ESC. 1:5

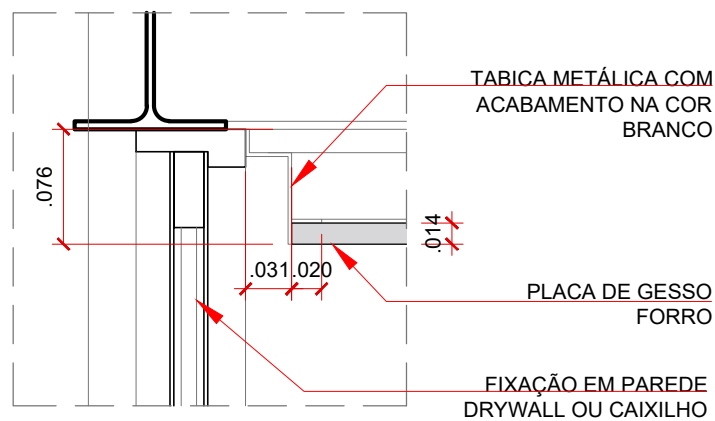

DET - FORRO COM TABICA
ESC. 1:5

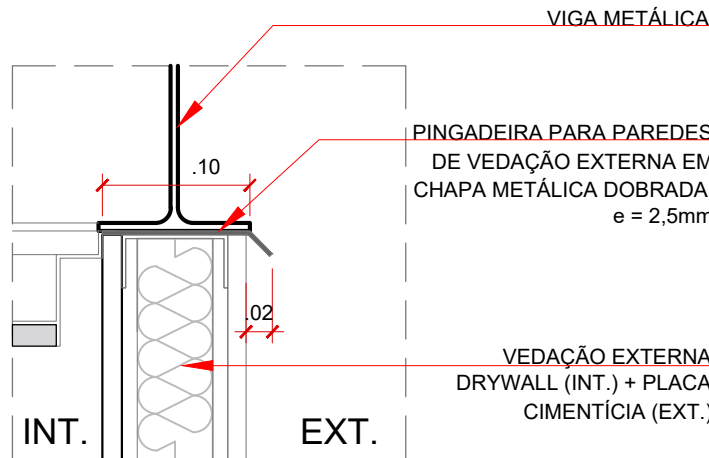

DET - PINGADEIRA VEDAÇÕES EXTERNA (ESTRUTURA)
ESC. 1:5

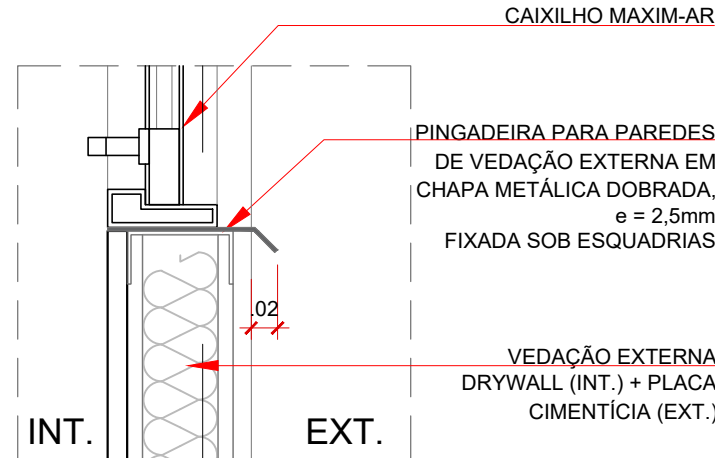

DET - PINGADEIRA VEDAÇÕES EXTERNAS (ESQUADRIAS)
ESC. 1:5

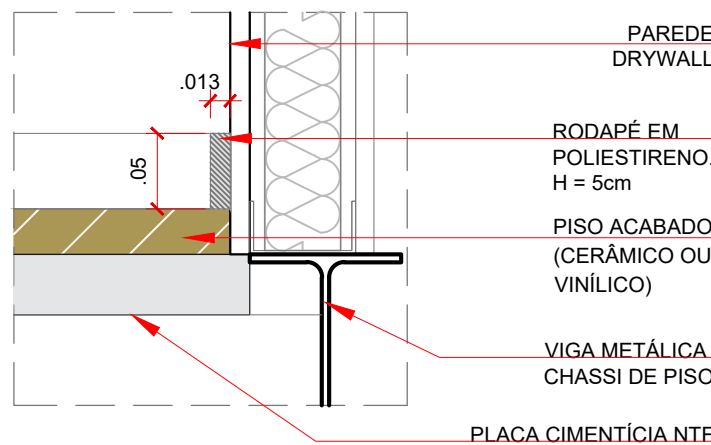

DET - RODAPÉS
ESC. 1:5

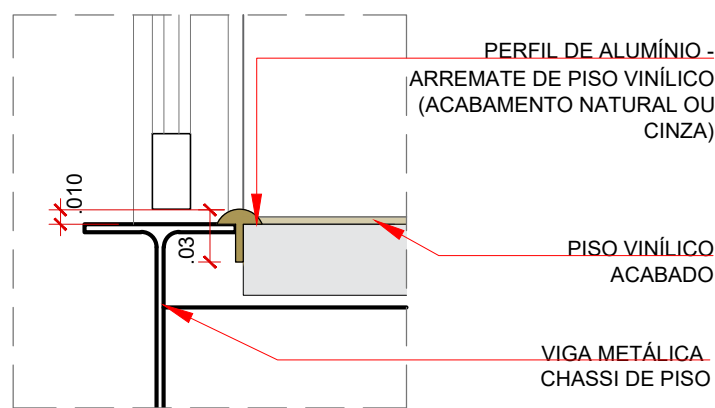

DET. - PERFIL DE ARREMATE DE PISO VINÍLICO
ESC. 1:5

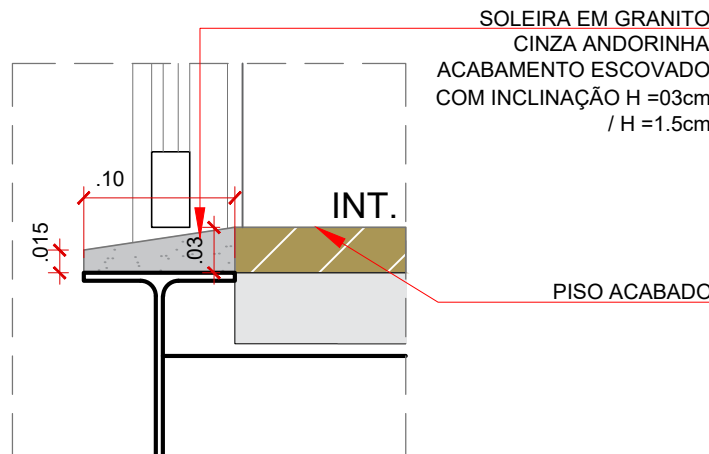

DET. - SOLEIRA EM PEDRA
ESC. 1:5

NOTAS GERAIS
- TABELAS REFERENCIAIS - TODOS OS QUANTITATIVOS DEVEM SER CONFIRMADOS EM PROJETO PELOS FORNECEDORES;
- COTAS EM METROS. NÃO RETIRAR MEDIDAS NO DESENHO;
- DEVERÁ SER RESPEITADO O TERMO DE REFERÊNCIA DISPONIBILIZADO EM CONJUNTO COM OS ANEXOS NO EDITAL;
- MEDIDAS DEVERÃO SER CHECADAS "IN LOCO" E COMPATIBILIZADAS À REALIDADE DO LOCAL ANTES DA EXECUÇÃO E COMPRA DE MATERIAIS;
- DÚVIDAS EXISTENTES REFERENTE AO PROJETO/EXECUÇÃO DA OBRA DEVEM SER SANADAS COM A CONTRATANTE;
- TODOS OS ACABAMENTOS, REVESTIMENTOS, CORES, LOUÇAS, METAIS, ESQUADRIAS E ETC DEVEM SER VALIDADOS COM A CONTRATANTE ANTES DA COMPRA/EXECUÇÃO;

DATA	REVISÃO	DECRITIVO
18.06.2025	00	EMIÇÃO INICIAL
08.07.2025	01	REVISÃO ESTRUTURA METÁLICA

PROJETO NÃO LIBERADO PARA OBRA

AGÊNCIA SÃO PAULO DE DESENVOLVIMENTO

PROJETO
ESPAÇO MOTOBOY
ASSUNTO
PLANTA INSTALAÇÕES ELÉTRICAS + DETALHES GERAIS
PROJETO BÁSICO DE ARQUITETURA
ENDEREÇO
Consolação

AMBIENTE
MÓDULO REFEITÓRIO
ARQUITETOS (AS)
GERÊNCIA DE PROJETOS E ESPAÇOS DE TRABALHO (GPET)

ADE SAMPÁ
AGÊNCIA SÃO PAULO DE DESENVOLVIMENTO

FOLHA

15/36

DATA
JUL.2023

LEGENDA INSTALAÇÕES ELÉTRICAS		
CÓD.	DESCRIÇÃO	QUANT.
	QUADRO ELÉTRICO consultar indicação de número de disjuntores em projeto	-
⊖	INTERRUPTOR SIMPLES DE 01 SEÇÃO - H=1,10M OU INDICADO	01
⊖*	INTERRUPTOR SIMPLES DE 02 SEÇÕES - H=1,10M OU INDICADO	01
⊖*	INTERRUPTOR ESPECÍFICO VENTILADOR DE TETO - H=1,10M OU INDICADO	02
⊖*	TOMADA BAIXA DUPLA - H=0,30M OU INDICADO	13
⊖*	TOMADA MÉDIA DUPLA - H=1,10M OU INDICADO	02
⊖*	TOMADA BAIXA DUPLA 20A - H=0,30M OU INDICADO	01
⊖*	TOMADA MÉDIA DUPLA 20A - H=1,10M OU INDICADO	02

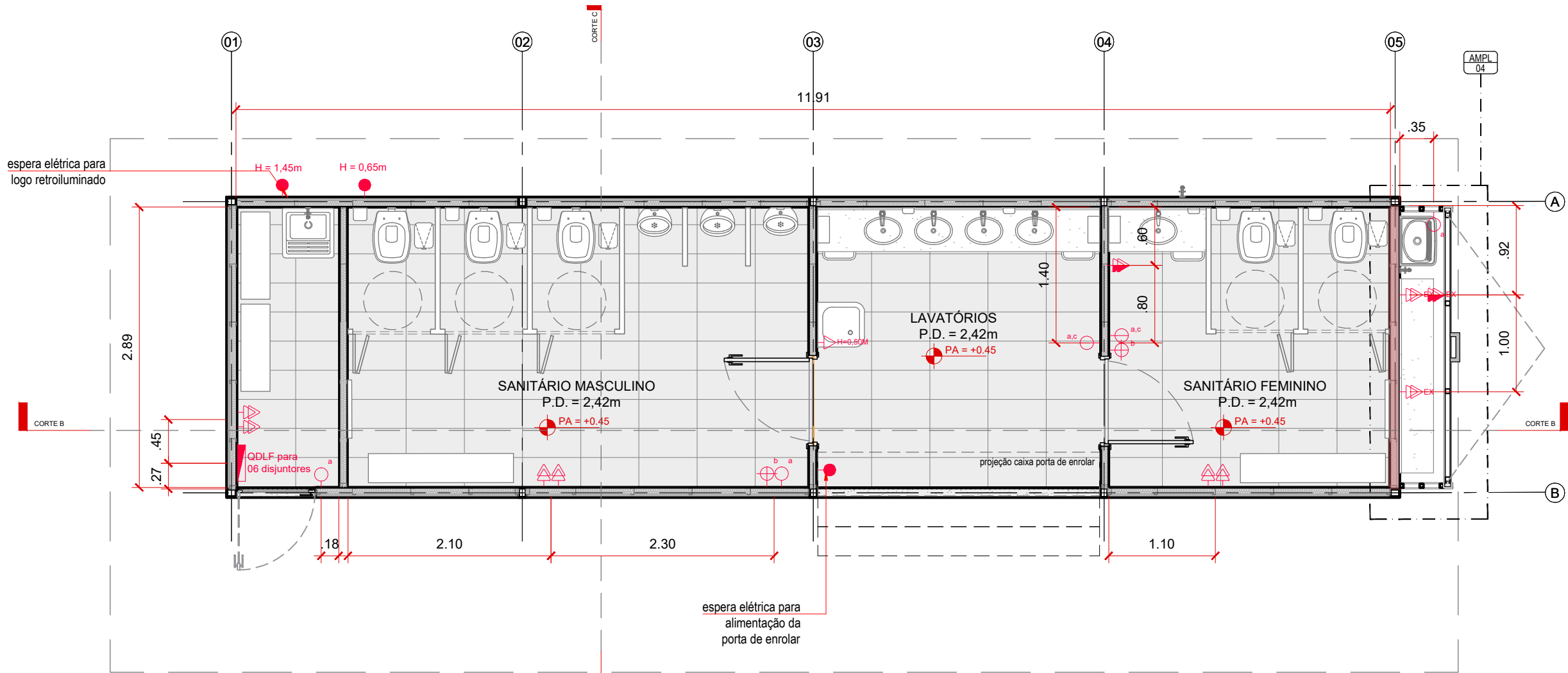

MÓD. SANITÁRIOS | Planta baixa de instalações elétricas
ESC. 1:50

DETALHES GERAIS PROJETO

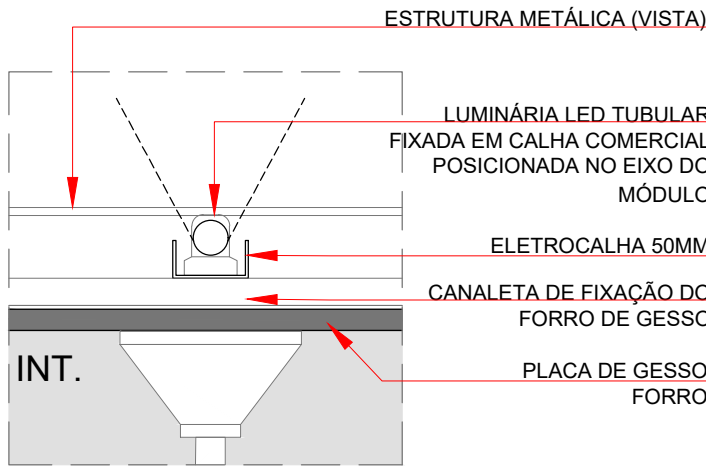

DET - LU 07 (Iluminação difusa cobertura)
ESC. 1:5

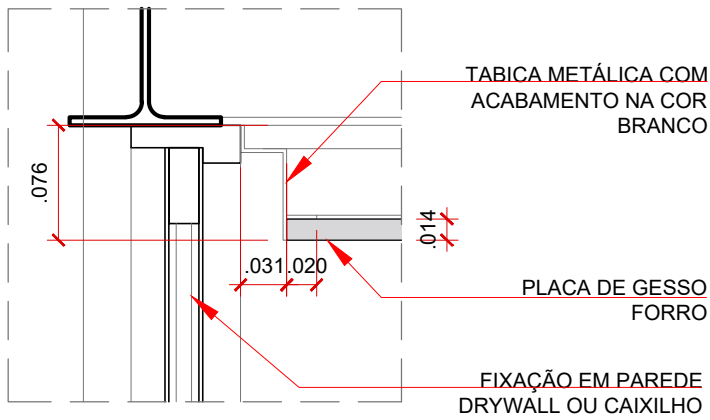

DET - FORRO COM TABICA
ESC. 1:5

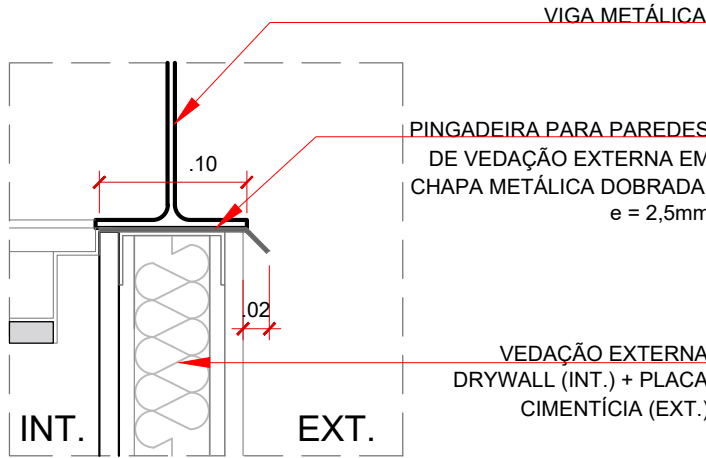

DET - PINGADEIRA VEDAÇÕES EXTERNA (ESTRUTURA)
ESC. 1:5

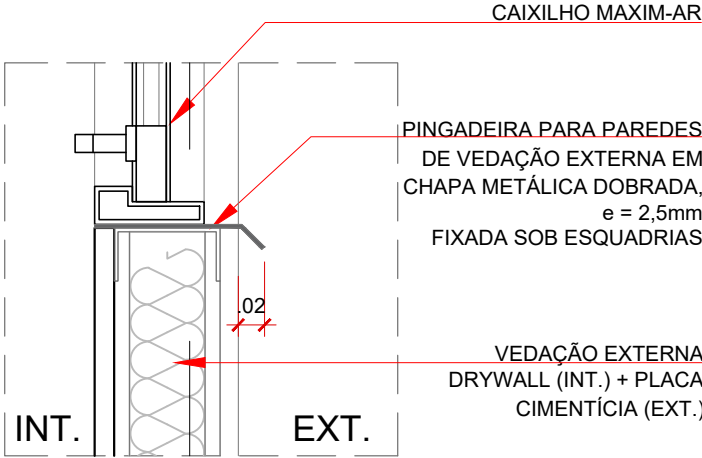

DET - PINGADEIRA VEDAÇÕES EXTERNAS (ESQUADRIAS)
ESC. 1:5

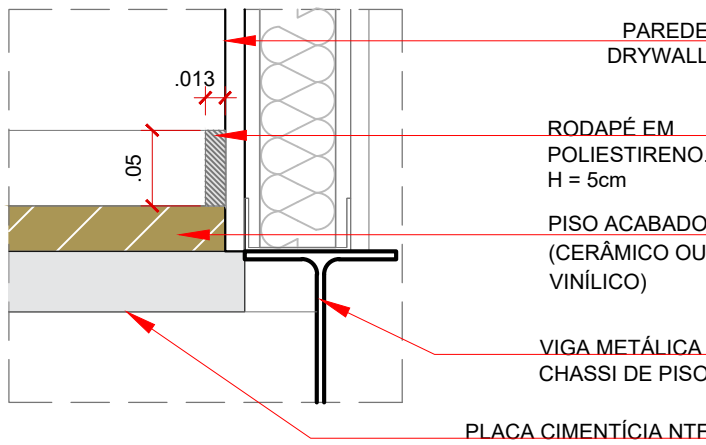

DET - RODAPÉS
ESC. 1:5

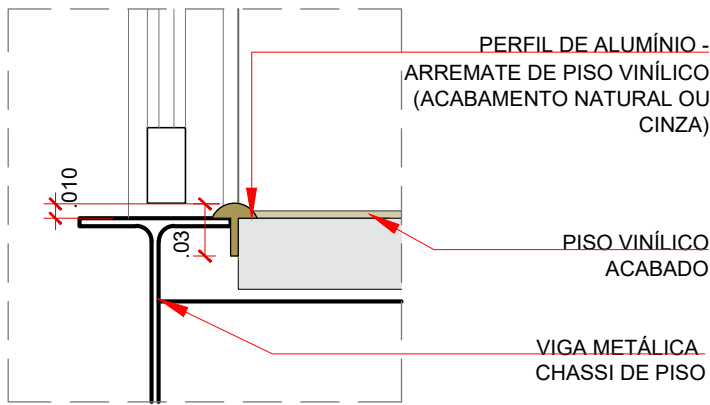

DET. - PERFIL DE ARREMATE DE PISO VINÍLICO
ESC. 1:5

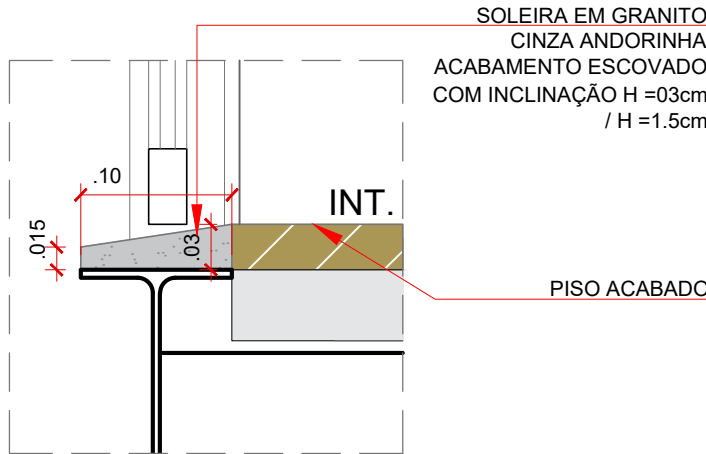

DET. - SOLEIRA EM PEDRA
ESC. 1:5

NOTAS GERAIS
- TABELAS REFERENCIAIS - TODOS OS QUANTITATIVOS DEVEM SER CONFIRMADOS EM PROJETO PELOS FORNECEDORES;
- COTAS EM METROS. NÃO RETIRAR MEDIDAS NO DESENHO;
- DEVERÁ SER RESPEITADO O TERMO DE REFERÊNCIA DISPONIBILIZADO EM CONJUNTO COM OS ANEXOS NO EDITAL;
- MEDIDAS DEVERÃO SER CHECADAS "IN LOCO" E COMPATIBILIZADAS À REALIDADE DO LOCAL ANTES DA EXECUÇÃO E COMPRA DE MATERIAIS;
- DÚVIDAS EXISTENTES REFERENTE AO PROJETO/EXECUÇÃO DA OBRA DEVEM SER SANADAS COM A CONTRATANTE;
- TODOS OS ACABAMENTOS, REVESTIMENTOS, CORES, LOUÇAS, METAIS, ESQUADRIAS E ETC DEVEM SER VALIDADOS COM A CONTRATANTE ANTES DA COMPRA/EXECUÇÃO;

DATA	REVISÃO	DECRITIVO
18.06.2025	00	EMIÇÃO INICIAL
08.07.2025	01	REVISÃO ESTRUTURA METÁLICA

AGÊNCIA SÃO PAULO DE DESENVOLVIMENTO

PROJETO
ESPAÇO MOTOBOY
ASSUNTO
PLANTA INSTALAÇÕES ELÉTRICAS + DETALHES GERAIS
PROJETO BÁSICO DE ARQUITETURA
ENDEREÇO
Consolação

AMBIENTE
MÓDULO SANITÁRIOS
ARQUITETOS (AS)
GERÊNCIA DE PROJETOS E ESPAÇOS DE TRABALHO (GPET)

ADESAMPA
AGÊNCIA SÃO PAULO DE DESENVOLVIMENTO

FOLHA

16/36

DATA
JUL.2023

LEGENDA INSTALAÇÕES ELÉTRICAS		
CÓD.	DESCRIÇÃO	QUANT.
	QUADRO ELÉTRICO 04 DISJUNTORES	-
	INTERRUPTOR SIMPLES DE 01 SEÇÃO - H=1,10M OU INDICADO	02
	INTERRUPTOR SIMPLES DE 02 SEÇÕES - H=1,10M OU INDICADO	02
	INTERRUPTOR ESPECÍFICO VENTILADOR DE TETO - H=1,10M OU INDICADO	02
	TOMADA BAIXA DUPLA - H=0,30M OU INDICADO	06
	TOMADA MÉDIA DUPLA - H=1,10M OU INDICADO	01
	TOMADA BAIXA DUPLA PARA INSTALAÇÃO EM ÁREA EXTERNA - H=0,30M OU INDICADO	02
	TOMADA MÉDIA DUPLA 127V PARA INSTALAÇÃO EM ÁREA EXTERNA - H=1,10M OU INDICADO	01
	TOMADA SIMPLES - H=0,50M	01
	ESPERA ELÉTRICA - consultar uso e posição de instalação em projeto	02

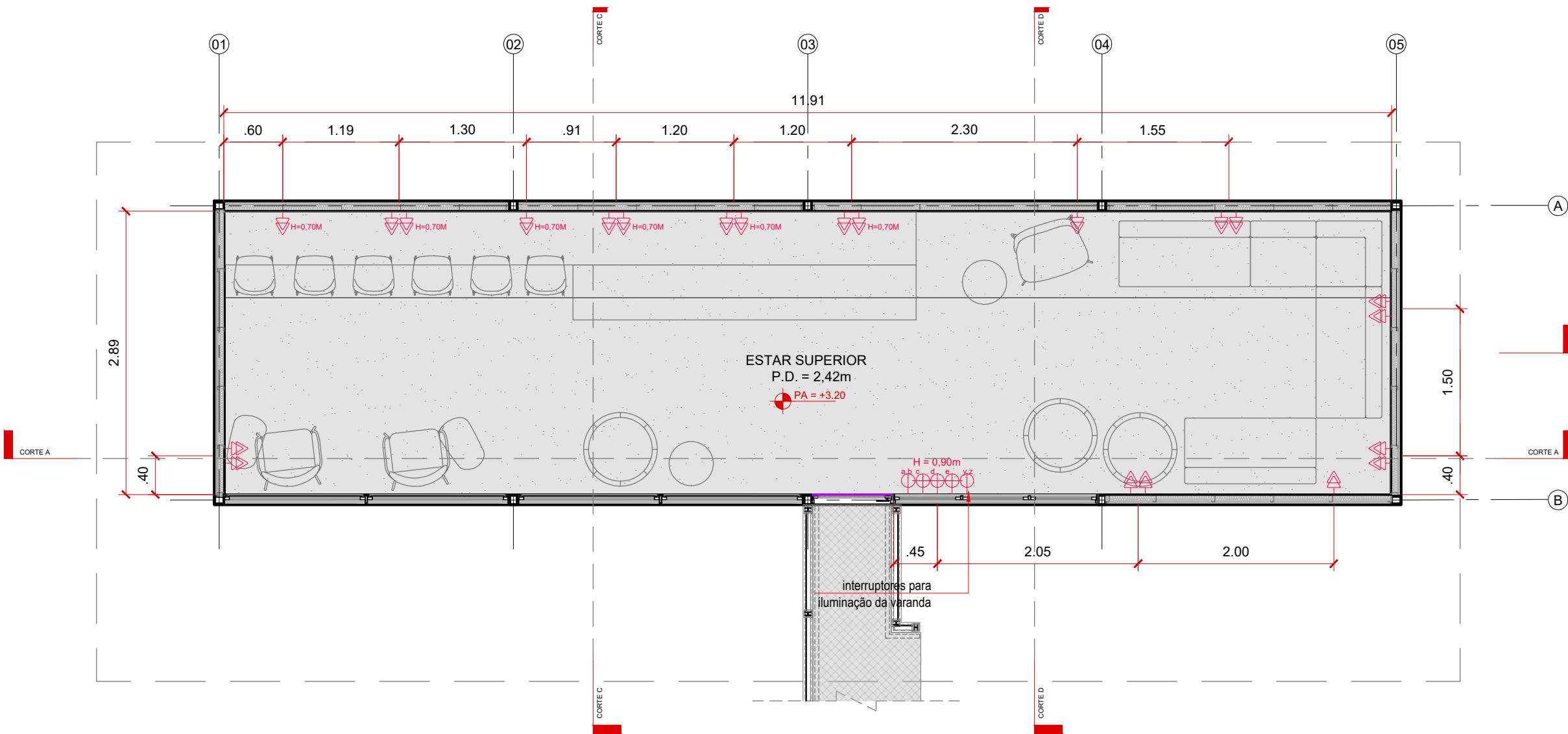

MÓD. ESTAR SUPERIOR | Planta baixa de instalações elétricas
ESC. 1:50

DETALHES GERAIS PROJETO

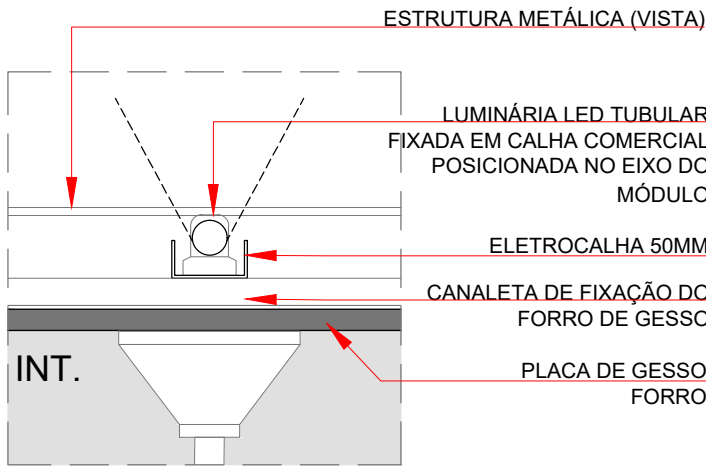

DET - LU 07 (Iluminação difusa cobertura)
ESC. 1:5

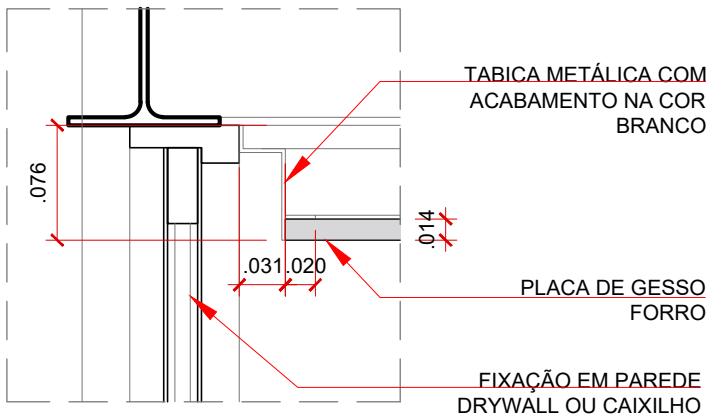

DET - FORRO COM TABICA
ESC. 1:5

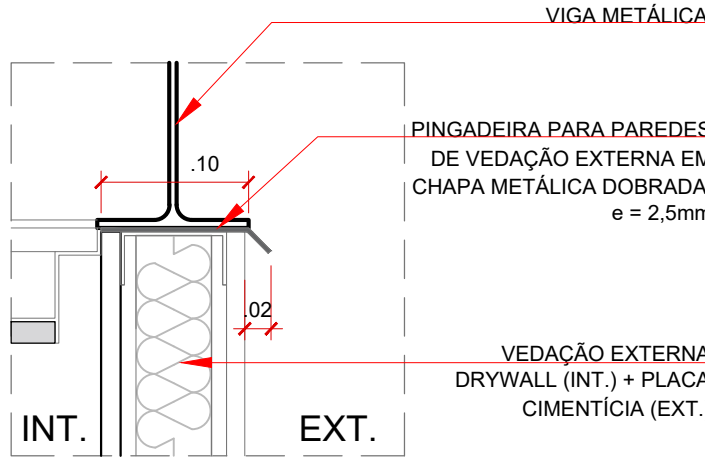

DET - PINGADEIRA VEDAÇÕES EXTERNA (ESTRUTURA)
ESC. 1:5

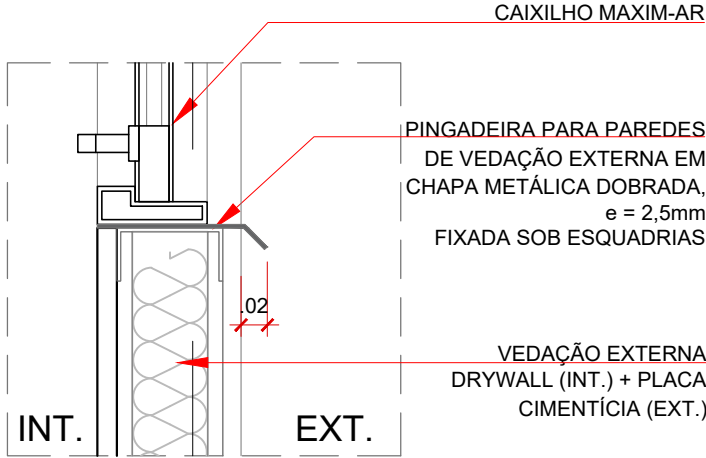

DET - PINGADEIRA VEDAÇÕES EXTERNAS (ESQUADRIAS)
ESC. 1:5

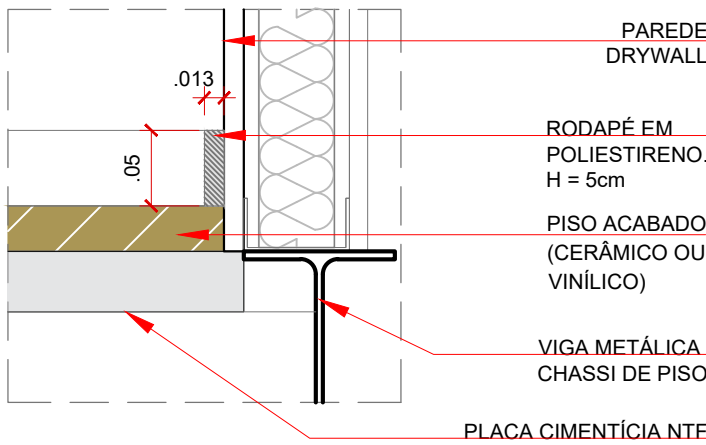

DET - RODAPÉS
ESC. 1:5

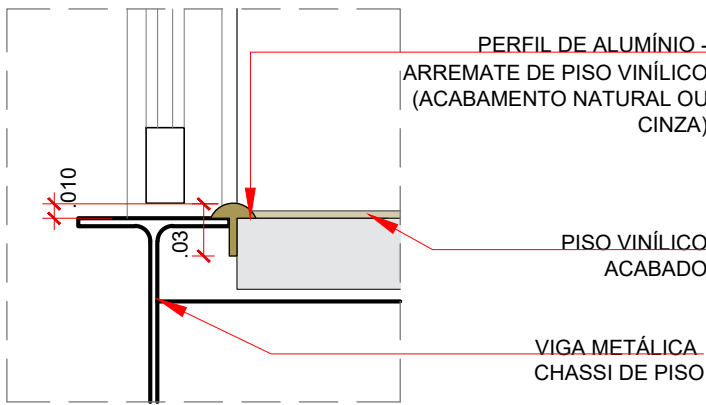

DET. - PERFIL DE ARREIMATE DE PISO VINÍLICO
ESC. 1:5

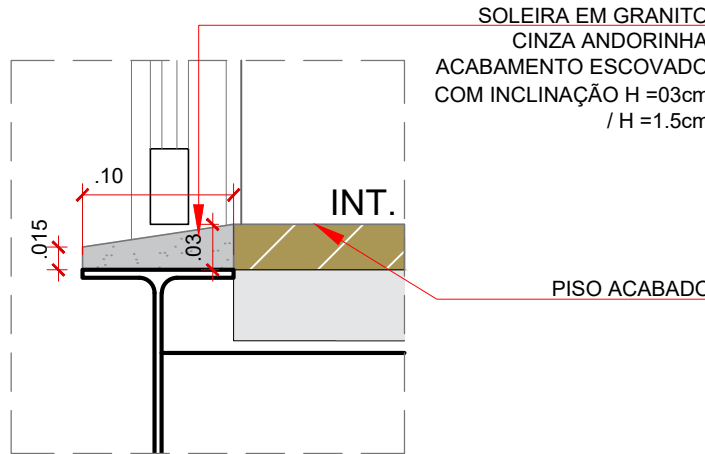

DET. - SOLEIRA EM PEDRA
ESC. 1:5

NOTAS GERAIS
- TABELAS REFERENCIAIS - TODOS OS QUANTITATIVOS DEVEM SER CONFIRMADOS EM PROJETO PELOS FORNECEDORES;
- COTAS EM METROS. NÃO RETIRAR MEDIDAS NO DESENHO;
- DEVERÁ SER RESPEITADO O TERMO DE REFERÊNCIA DISPONIBILIZADO EM CONJUNTO COM OS ANEXOS NO EDITAL;
- MEDIDAS DEVERÃO SER CHECADAS "IN LOCO" E COMPATIBILIZADAS À REALIDADE DO LOCAL ANTES DA EXECUÇÃO E COMPRA DE MATERIAIS;
- DÚVIDAS EXISTENTES REFERENTE AO PROJETO/EXECUÇÃO DA OBRA DEVEM SER SANADAS COM A CONTRATANTE;
- TODOS OS ACABAMENTOS, REVESTIMENTOS, CORES, LOUÇAS, METAIS, ESQUADRIAS E ETC DEVEM SER VALIDADOS COM A CONTRATANTE ANTES DA COMPRA/EXECUÇÃO;

DATA	REVISÃO	DECRITIVO
18.06.2025	00	EMIÇÃO INICIAL
08.07.2025	01	REVISÃO ESTRUTURA METÁLICA

AGÊNCIA SÃO PAULO DE DESENVOLVIMENTO

PROJETO
ESPAÇO MOTOBOY
ASSUNTO
PLANTA INSTALAÇÕES ELÉTRICAS + DETALHES GERAIS
PROJETO BÁSICO DE ARQUITETURA
ENDEREÇO
Consolação

AMBIENTE
MÓDULO ESTAR SUP.
ARQUITETOS (AS)
GERÊNCIA DE PROJETOS E ESPAÇOS DE TRABALHO (GPET)

FOLHA

17/36

DATA
JUL.2023

LEGENDA INSTALAÇÕES ELÉTRICAS		
CÓD.	DESCRIÇÃO	
	TOMADA BAIXA DUPLA DE PISO PARA INSTALAÇÃO EM ÁREA EXTERNA	07

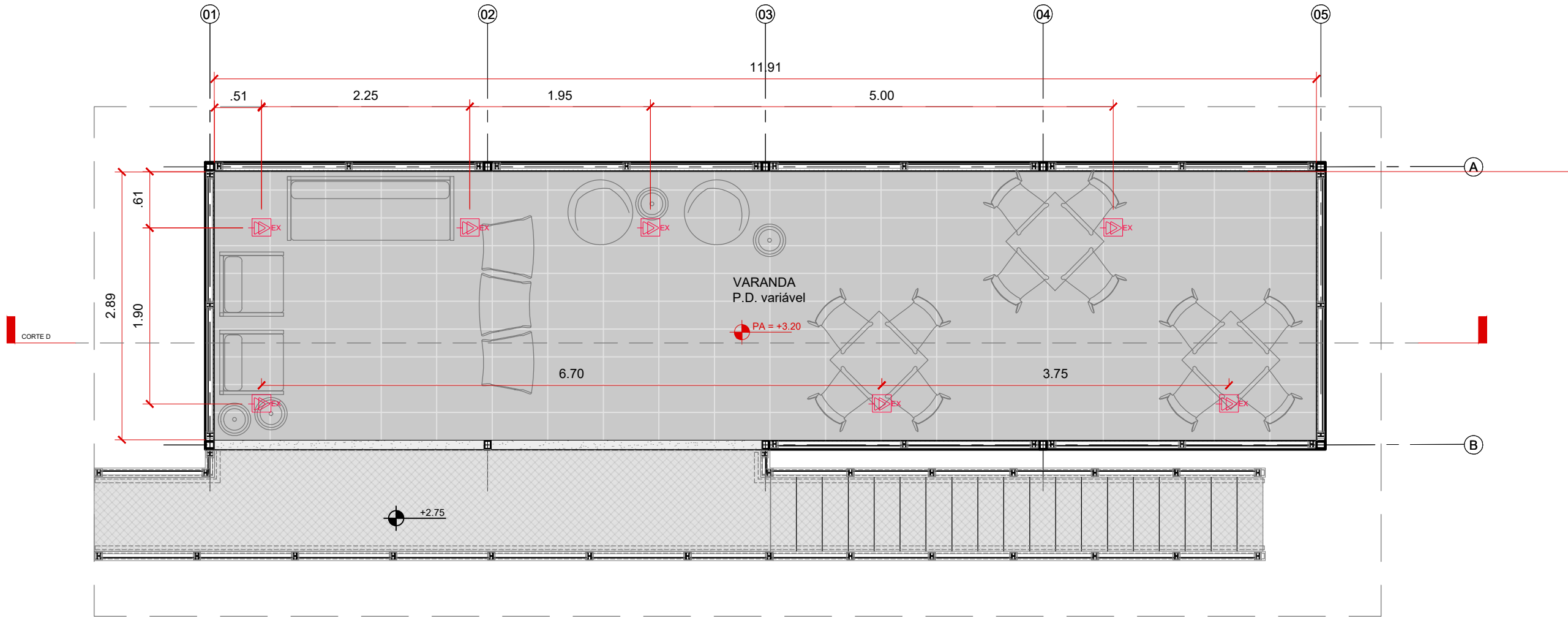

MÓD. VARANDA | Planta baixa de instalações elétricas
ESC. 1:50

DETALHES GERAIS PROJETO

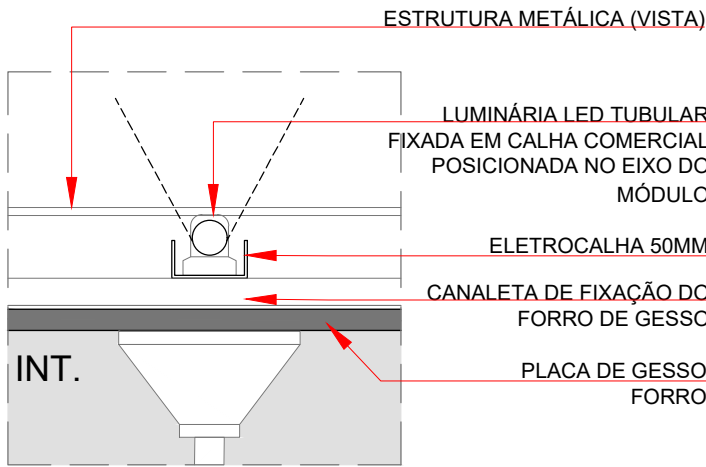

DET - LU 07 (Iluminação difusa cobertura)
ESC. 1:5

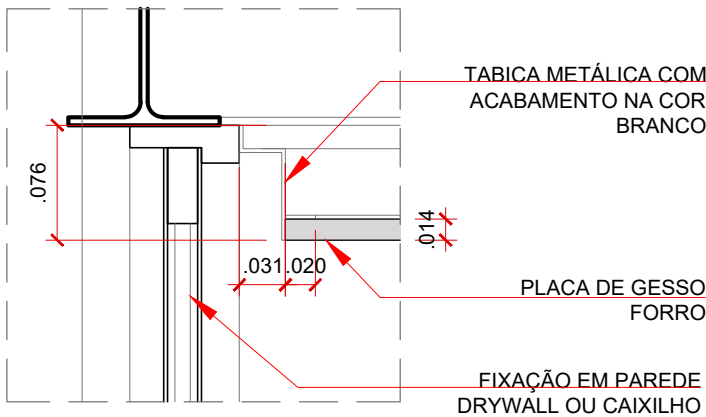

DET - FORRO COM TABICA
ESC. 1:5

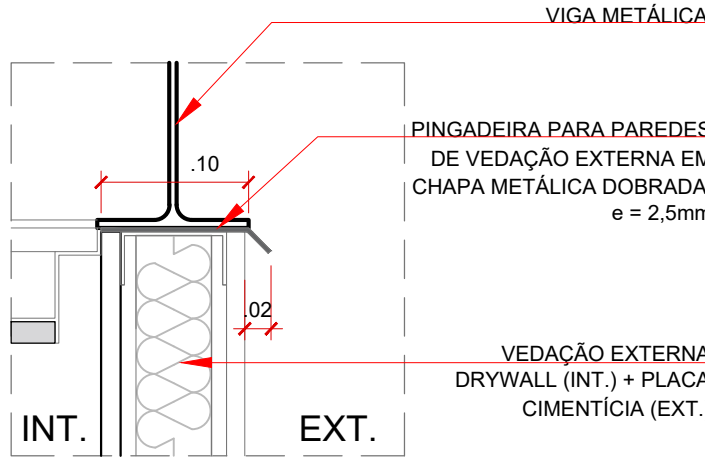

DET - PINGADEIRA VEDAÇÕES EXTERNA (ESTRUTURA)
ESC. 1:5

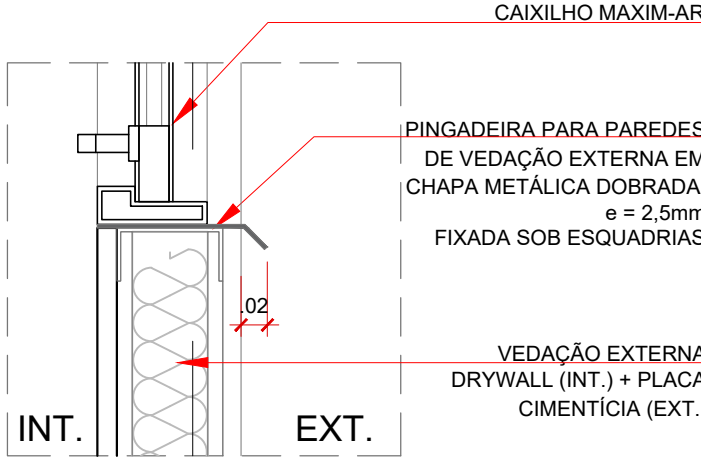

DET - PINGADEIRA VEDAÇÕES EXTERNAS (ESQUADRIAS)
ESC. 1:5

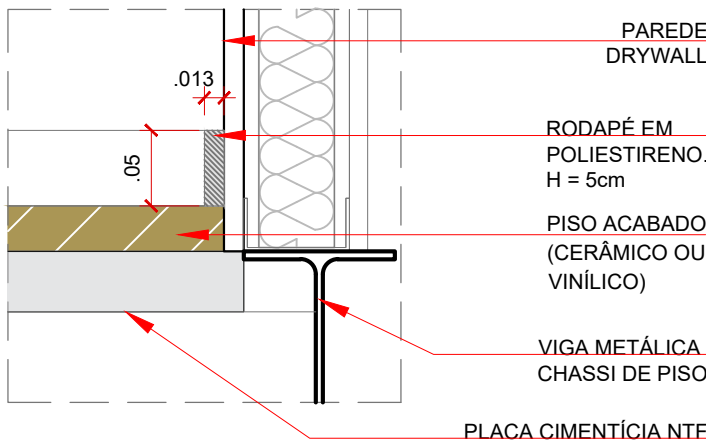

DET - RODAPÉS
ESC. 1:5

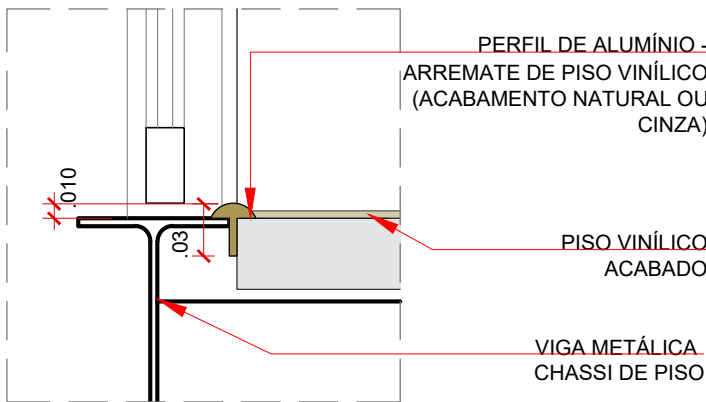

DET. - PERFIL DE ARREMATE DE PISO VINÍLICO
ESC. 1:5

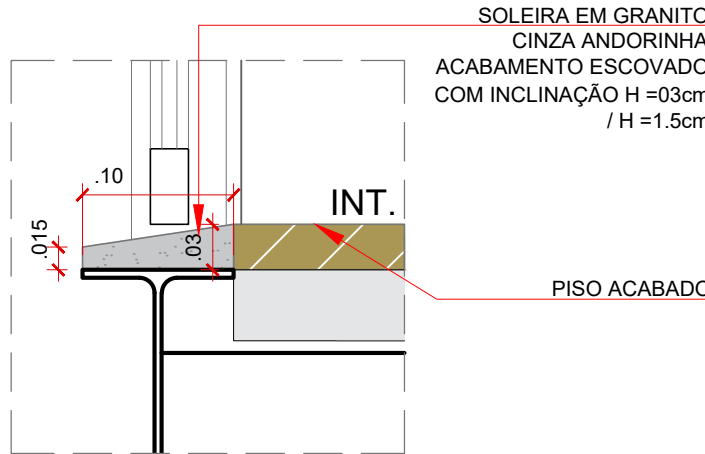

DET. - SOLEIRA EM PEDRA
ESC. 1:5

NOTAS GERAIS
- TABELAS REFERENCIAIS - TODOS OS QUANTITATIVOS DEVEM SER CONFIRMADOS EM PROJETO PELOS FORNECEDORES;
- COTAS EM METROS. NÃO RETIRAR MEDIDAS NO DESENHO;
- DEVERÁ SER RESPEITADO O TERMO DE REFERÊNCIA DISPONIBILIZADO EM CONJUNTO COM OS ANEXOS NO EDITAL;
- MEDIDAS DEVERÃO SER CHECADAS "IN LOCO" E COMPATIBILIZADAS À REALIDADE DO LOCAL ANTES DA EXECUÇÃO E COMPRA DE MATERIAIS;
- DÚVIDAS EXISTENTES REFERENTE AO PROJETO/EXECUÇÃO DA OBRA DEVEM SER SANADAS COM A CONTRATANTE;
- TODOS OS ACABAMENTOS, REVESTIMENTOS, CORES, LOUÇAS, METAIS, ESQUADRIAS E ETC DEVEM SER VALIDADOS COM A CONTRATANTE ANTES DA COMPRA/EXECUÇÃO;

DATA	REVISÃO	DECRITIVO
18.06.2025	00	EMIÇÃO INICIAL
08.07.2025	01	REVISÃO ESTRUTURA METÁLICA

AGÊNCIA SÃO PAULO DE DESENVOLVIMENTO

PROJETO
ESPAÇO MOTOBOY
ASSUNTO
PLANTA INSTALAÇÕES ELÉTRICAS + DETALHES GERAIS
PROJETO BÁSICO DE ARQUITETURA
ENDEREÇO
Consolação

AMBIENTE
MÓDULO VARANDA
ARQUITETOS (AS)
GERÊNCIA DE PROJETOS E ESPAÇOS
DE TRABALHO (GPET)

ADE SAMPA
AGÊNCIA SÃO PAULO DE DESENVOLVIMENTO

FOLHA

18/36

DATA
JUL. 2023

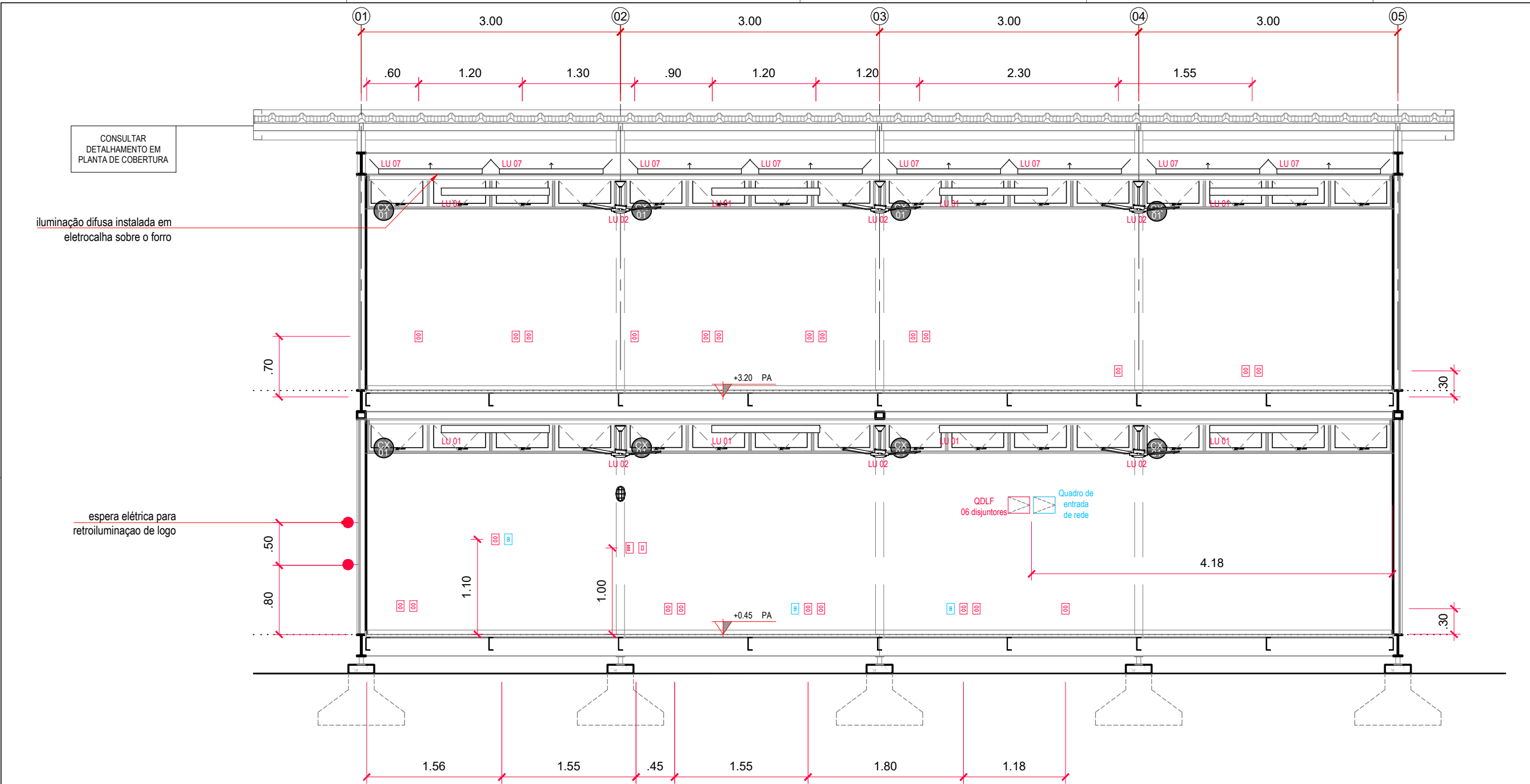

CORTE TRANSVERSAL AA - Estrutura e elétrica
ESC. 1:50

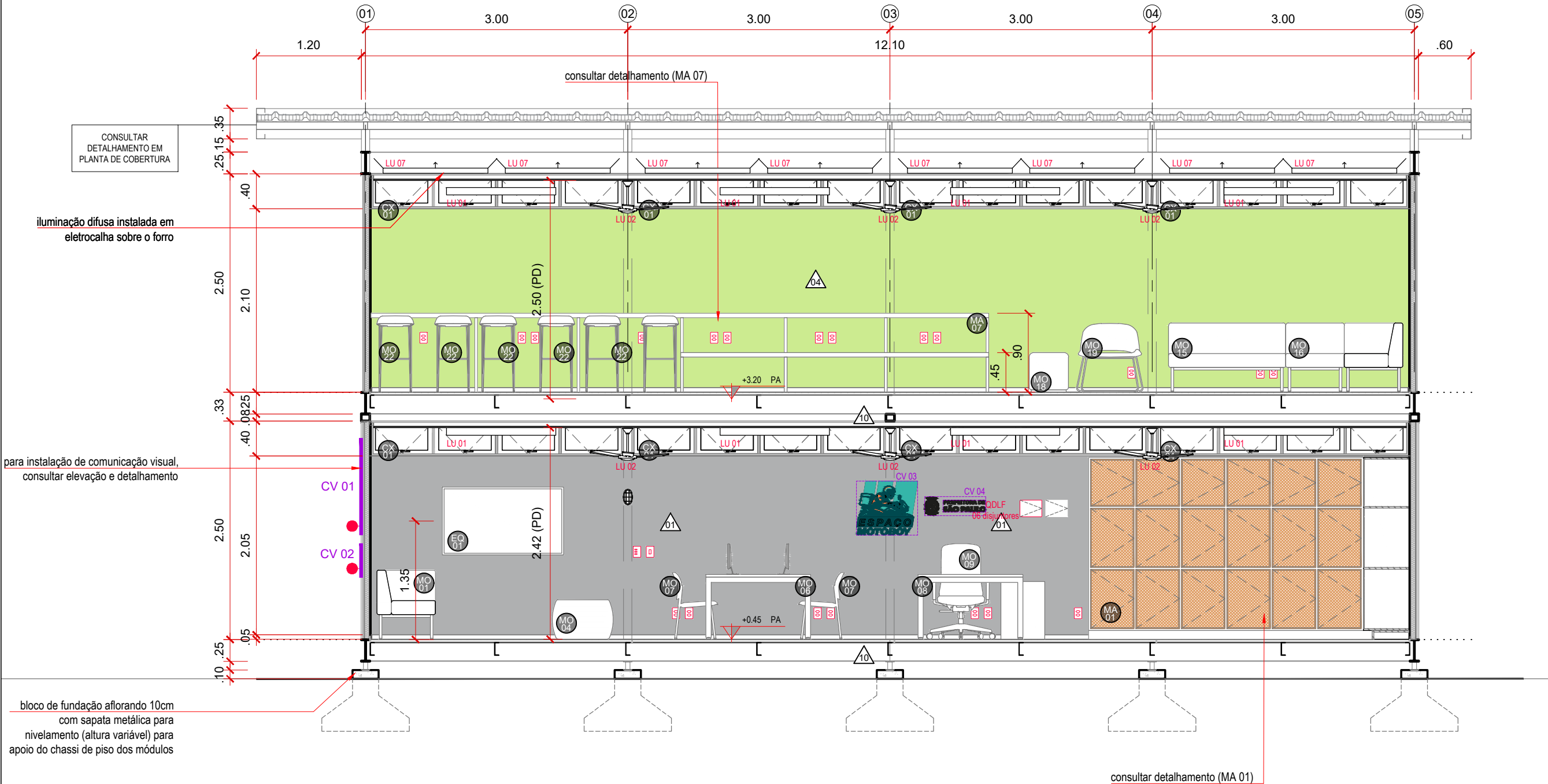

CORTE TRANSVERSAL AA - Acabamentos e layout
ESC. 1:50

CAIXILHOS, PORTAS E GUARDA-CORPOS	
CÓD.	DESCRIÇÃO
CX 01	CAIXILHO - 04 FOLHAS COM ABERTURA TIPO MAXIM-AR ALUMÍNIO E VIDRO, ACABAMENTO EM PINTURA ELETROSTÁTICA cód. RAL 7012 H= 0,40m (vão osso) x L = 2,80 (vão osso)
LEGENDA LUMINÁRIAS	
CÓD.	DESCRIÇÃO
LU01	LUMINÁRIA DE SOBREPOR LED LINEAR 20W 3000K LUZ MORNIA ACABAMENTO: BRANCO 1,12 x 0,06 x 0,07m (L x A x P)
LU02	VENTILADOR DE TETO - MOTOR 30W 3 PAS LED 18W 3000K COR: BRANCO 1,06 x 0,165m (Ø x A)
LU03	PENDENTE INDUSTRIAL EM ALUMÍNIO COM DETALHES AMADEIRADOS COR: BRANCO 0,45 x 0,27m (Ø x A)
LU04	LUMINÁRIA LED DE SOBREPOR 18W LUZ MORNIA COR: BRANCO 0,60 x 0,075 x 0,02m (LxAxP)
LU05	LUMINÁRIA TARTARUGA INTERNA LÂMPADA E27 IP22 ALUMÍNIO LUZ MORNIA COR: BRANCO 0,117 x 0,175 x 0,112m (LxAxP)
LU06	SPOT DE SOBREPOR PAR20 REDONDO LUZ MORNIA COR: PRETO 0,069 x 0,115 x 0,069m (LxAxP)
LU07	LED TUBULAR T8 3000K 18W FIXADA EM ELETROCALHA COM BRAÇADEIRA (PARA ILUMINAÇÃO DIFUSA DA COBERTURA) 120cm x 2,8cm (LxØ)

LEGENDA INSTALAÇÕES ELÉTRICAS (CORTES E ELEVÇÕES)	
CÓD.	DESCRIÇÃO
■	INTERRUPTOR SIMPLES DE 01 SEÇÃO - H=1,10M OU INDICADO
■	INTERRUPTOR SIMPLES DE 02 SEÇÕES - H=1,10M OU INDICADO
■	INTERRUPTOR ESPECÍFICO VENTILADOR DE TETO - H=1,10M OU INDICADO
■	TOMADA DUPLA
■	PONTO DE REDE
●	ESPERA ELÉTRICA - consultar uso e posição de instalação em projeto
■	QUADRO DE DISTRIBUIÇÃO DE LUZ E FORÇA - consultar número de disjuntores em projeto
■	QUADRO DE DISTRIBUIÇÃO DE REDE

MOBILIÁRIO, EQUIPAMENTOS E MARCENARIA	
CÓD.	DESCRIÇÃO
MO 01	LINHA MOV SOFÁ CANTO DUPLA COM BRAÇO - RICCÓ 1,34 x 0,67 x 0,79m (LxAxP) conferir indicação de acabamentos no memorial descritivo
MO 02	LINHA MOV SOFÁ DUPLA SEM BRAÇO - RICCÓ 1,34 x 0,67 x 0,79m (LxAxP) conferir indicação de acabamentos no memorial descritivo
MO 03	LINHA MOV SOFÁ PUFF DUPLA - RICCÓ 1,34 x 0,67 x 0,79m (LxAxP) conferir indicação de acabamentos no memorial descritivo
MO 04	PUFF GLOBAL OVAL - RICCÓ Ø 0,75m x 0,45m (LxAxP) conferir indicação de acabamentos no memorial descritivo
MO 05	PUFF GLOBAL - RICCÓ Ø 0,45m x 0,45m conferir indicação de acabamentos no memorial descritivo
MO 06	MESA PLATAFORMA R3.1 - 02 LUGARES - RICCÓ 1,50m x 0,74m x 1,20m (0,60m por usuário) (LxAxP) conferir indicação de acabamentos no memorial descritivo
MO 07	CADEIRA TREND SEM BRAÇOS - RICCÓ 0,50 x 0,80 x 0,54m (LxAxP) conferir indicação de acabamentos no memorial descritivo
MO 08	MESA GERENCIAL R3.0 - RICCÓ Mesa: 1,30 x 0,74 x 0,70m (LxAxP) Armário: 1,60 x 0,66 x 0,50m (LxAxP) conferir indicação de acabamentos no memorial descritivo
MO 09	CADEIRA TASK - RICCÓ 0,64 x 0,80 x 0,56m (LxAxP) conferir indicação de acabamentos no memorial descritivo
MA 01	LOCKERS PARA BAGS E CAPACETES (SOB MEDIDA) módulo 01: 3,20 x 2,05 x 0,52m (LxAxP) / módulo 02: 2,35 x 2,05 x 0,52m (LxAxP) conferir indicação de acabamentos no memorial descritivo
EQ 01	SMART TV 60"
MO 15	LINHA MOV SOFÁ CANTO DUPLA SEM BRAÇO - RICCÓ 1,34 x 0,67 x 0,79m (LxAxP) conferir indicação de acabamentos no memorial descritivo
MO 16	LINHA MOV SOFÁ CANTO DUPLA COM BRAÇO - RICCÓ 1,34 x 0,67 x 0,79m (LxAxP) conferir indicação de acabamentos no memorial descritivo
MO 17	LINHA MOV MESA LATERAL - RICCÓ 0,67 x 0,39 x 0,67m (LxAxP) conferir indicação de acabamentos no memorial descritivo
MO 18	POLTRONA DK - RICCÓ 0,77 x 0,75 x 0,56m (LxAxP) conferir indicação de acabamentos no memorial descritivo
MO 19	PUFF GLOBAL - RICCÓ Ø 0,45m x 0,45m conferir indicação de acabamentos no memorial descritivo
MO 20	PUFF GLOBAL OVAL - RICCÓ Ø 0,75m x 0,45m conferir indicação de acabamentos no memorial descritivo
MO 21	MESA LATERAL NOTEBOOK - RICCÓ 0,34 x 0,66 x 0,55m (LxAxP) conferir indicação de acabamentos no memorial descritivo
MO 22	BANQUETA PUB - RICCÓ 0,42 x 0,87 x 0,40m (LxAxP) conferir indicação de acabamentos no memorial descritivo
MO 23	POLTRONA ZENA - RICCÓ 0,66 x 0,50 x 0,80m (LxAxP) conferir indicação de acabamentos no memorial descritivo
MA 07	ARQUIBANCADELA E TAMPO DE BANCADELA DE TRABALHO EM PLACAS CIMENTÍCIAS NTF COM APLICAÇÃO DE SELADORA FOSCA INCOLOR (SOB MEDIDA) Arquibancada: 3,50m x 0,90m x 1,10m - Bancada: 3,50 x 0,90m x 0,54m (LxAxP) conferir indicação de acabamentos no memorial descritivo

ACABAMENTOS DE PAREDE	
CÓD.	DESCRIÇÃO
▲	PINTURA ACRILICA ACETINADA NA COR CINZA RGB 125,125,124 (Ref. COR CINZA TECNOLÓGICO cód. N510 SIVINIL)
▲	PINTURA ACRILICA ACETINADA NA COR CINZA CLARO RGB 191,192,190 (Ref. COR BANHO DE PLATINA cód. N504 SIVINIL)
▲	REVESTIMENTO CERÂMICO COR BRANCO 10X10CM ACABAMENTO ACETINADO COM REJUNTE ACRILICO NA COR VERDE RGB 181,188,144 (Ref. VERDE MARGARITA - QUARTZOBRAS)
▲	PINTURA ACRILICA ACETINADA NA COR VERDE RGB 182,164,94 (Ref. COR KIWI cód. Z063 SIVINIL)
▲	REVESTIMENTO CERÂMICO COR BRANCO 10X10CM ACABAMENTO ACETINADO COM REJUNTE ACRILICO NA COR AZUL RGB 97,140,157 (Ref. VERDE RANGEL - QUARTZOBRAS)
▲	- eliminado
▲	PINTURA ACRILICA LAVÁVEL NA COR CINZA CLARO RGB 191,192,190 (Ref. COR BANHO DE PLATINA cód. N504 SIVINIL)
▲	PINTURA ACRILICA ACETINADA NA COR CINZA ESCURO RGB 137,138,136 (Ref. NANQUIM cód. E161 SIVINIL)
▲	GRAFITE A SER DEFINIDO. CONSIDERAR APLICAÇÃO DE PINTURA ACRILICA ACETINADA NA COR BRANCO PARA PREPARAÇÃO DAS SUPERFÍCIES
▲	PINTURA ELETROSTÁTICA A SER APLICADA NAS ESTRUTURAS METÁLICAS cód. RAL 7012
▲	PINTURA ELETROSTÁTICA A SER APLICADA NA ESCADA METÁLICA E ESTRUTURAS METÁLICAS VINCULADAS cód. RAL 8023
▲	PINTURA ACRILICA ACETINADA NA COR TERRACOTA RGB 187,111,73 (Ref. TUIOLO cód. R121 SIVINIL)

NOTAS GERAIS
- TABELAS REFERENCIAIS - TODOS OS QUANTITATIVOS DEVEM SER CONFIRMADOS EM PROJETO PELOS FORNECEDORES;
- COTAS EM METROS. NÃO RETIRAR MEDIDAS NO DESENHO;
- DEVERÁ SER RESPEITADO O TERMO DE REFERÊNCIA DISPONIBILIZADO EM CONJUNTO COM OS ANEXOS NO EDITAL;
- MEDIDAS DEVERÃO SER CHECADAS "IN LOCO" E COMPATIBILIZADAS À REALIDADE DO LOCAL ANTES DA EXECUÇÃO E COMPRA DE MATERIAIS;
- DÚVIDAS EXISTENTES REFERENTE AO PROJETO/EXECUÇÃO DA OBRA DEVEM SER SANADAS COM A CONTRATANTE;
- TODOS OS ACABAMENTOS, REVESTIMENTOS, CORES, LOUÇAS, METAIS, ESQUADRIAS E ETC DEVEM SER VALIDADOS COM A CONTRATANTE ANTES DA COMPRA/EXECUÇÃO;

DATA	REVISÃO	DESCRIPTIVO
18.06.2025	00	EMIÇÃO INICIAL
08.07.2025	01	REVISÃO ESTRUTURA METÁLICA

PROJETO NÃO LIBERADO PARA OBRA

AGÊNCIA SÃO PAULO DE DESENVOLVIMENTO

PROJETO
ESPAÇO MOTOBOY

ASSUNTO
CORTE TRANSVERSAL AA
PROJETO BÁSICO DE ARQUITETURA
ENDEREÇO
Consolação

AMBIENTE
GERAL
ARQUITETOS (AS)
GERÊNCIA DE PROJETOS E ESPAÇOS
DE TRABALHO (GPET)

ADESAMP
AGÊNCIA SÃO PAULO DE DESENVOLVIMENTO

FOLHA

20/36

DATA
JUL.2023

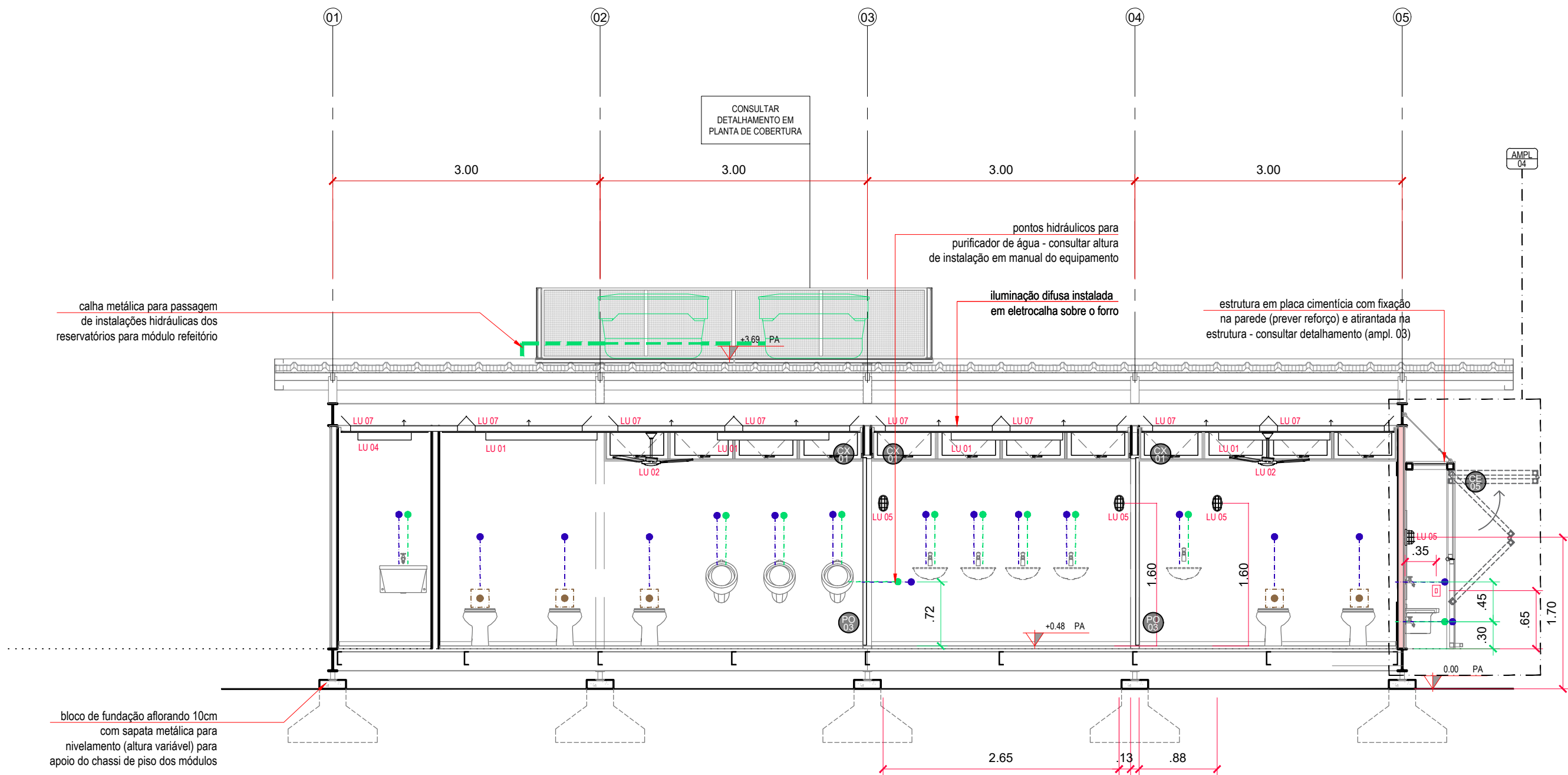

CORTE TRANSVERSAL BB - Estrutura e instalações elétricas e hidráulicas
ESC. 1:50

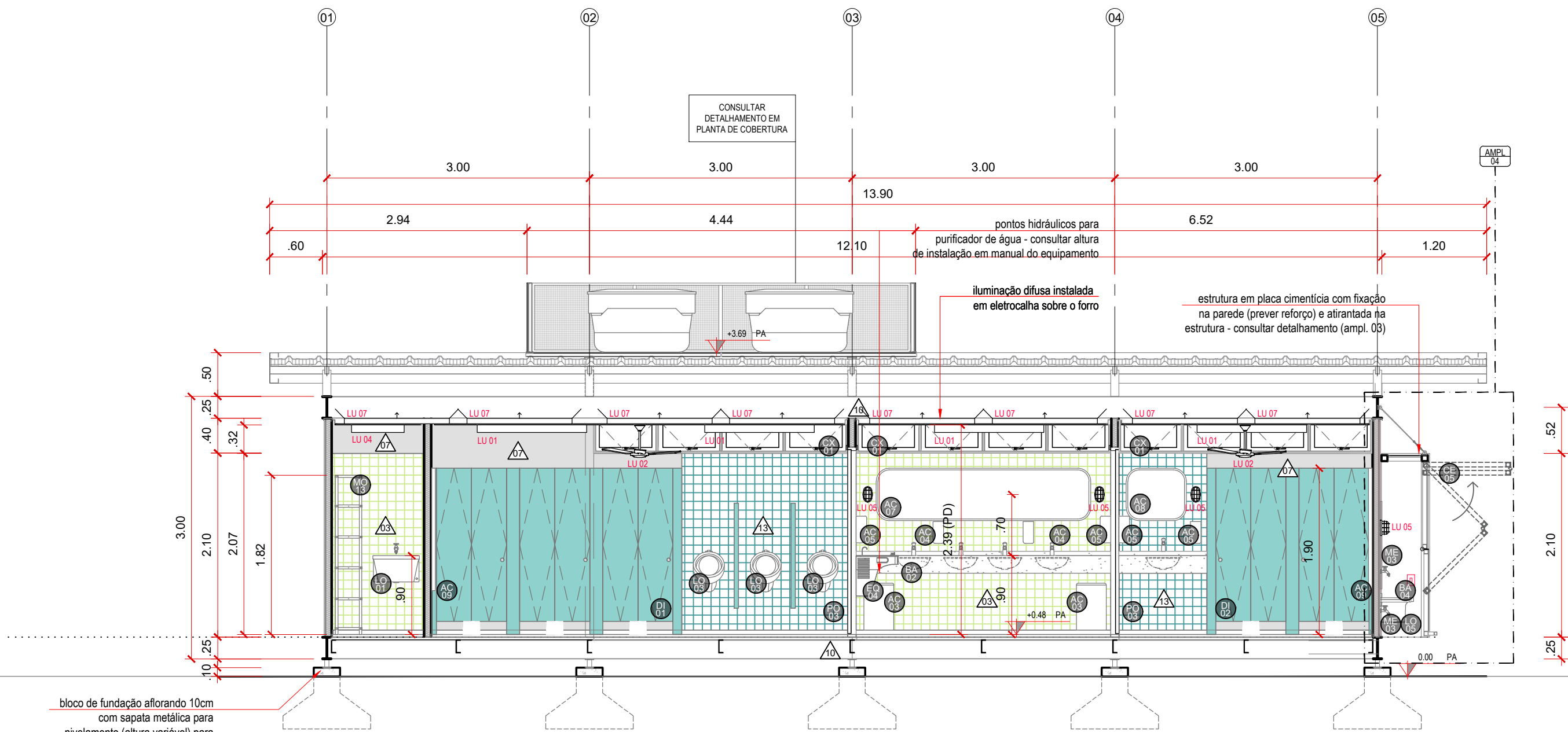

CORTE TRANSVERSAL BB - Acabamentos e layout
ESC. 1:50

CAIXILHOS, PORTAS E GUARDA-CORPOS	
CÓD.	DESCRIÇÃO
CX 01	CAIXILHO - 04 FOLHAS COM ABERTURA TIPO MAXIM-AR ALUMÍNIO E VIDRO, ACABAMENTO EM PINTURA ELETROSTÁTICA cód. RAL 7012 H= 0,40m (vão ossos) x L = 2,80 (vão ossos)
CE 05	PORTA CAMARÃO VERTICAL EM REQUADRO DE SERRALHERIA COM TELA AÇO ONDULADA - 02 FOLHAS - CONSULTAR AMPLIAÇÃO 04 ACABAMENTO EM PINTURA ELETROSTÁTICA cód. RAL 8023 H= 2,30m (vão ossos) x L = 2,77m (vão ossos) CONSULTAR AMPLIAÇÃO 04

LEGENDA LUMINÁRIAS	
CÓD.	DESCRIÇÃO
LU01	LUMINÁRIA DE SOBREPOR LED LINEAR 20W 3000K LUZ MORNIA ACABAMENTO: BRANCO 1,12 x 0,06 x 0,07m (L x A x P)
LU02	VENTILADOR DE TETO - MOTOR 30W 3 PÁS LED 18W 3000K COR BRANCO 1,06 x 0,165m (Ø x A)
LU03	PENDENTE INDUSTRIAL EM ALUMÍNIO COM DETALHES AMADEIRADOS COR BRANCO 0,45 x 0,21m (Ø x A)
LU04	LUMINÁRIA LED DE SOBREPOR 18W LUZ MORNIA COR BRANCO 0,60 x 0,075 x 0,02m (LxAxP)
LU05	LUMINÁRIA TARTARUGA INTERNA LÂMPADA E27 IP22 ALUMÍNIO LUZ MORNIA 0,117 x 0,178 x 0,112m (LxAxP)
LU06	SPOT DE SOBREPOR PAR20 REDONDO LUZ MORNIA COR PRETO 0,069 x 0,115 x 0,069m (LxAxP)
LU07	LED TUBULAR T8 3000K 18W FIXADA EM ELETROCALHA COM BRAÇADEIRA (PARA ILUMINAÇÃO DIFUSA DA COBERTURA) 120cm x 2,8cm (LxØ)

LEGENDA INSTALAÇÕES ELÉTRICAS (CORTES E ELEVações)	
CÓD.	DESCRIÇÃO
INT 01	INTERRUPTOR SIMPLES DE 01 SEÇÃO - H=1,10M OU INDICADO
INT 02	INTERRUPTOR SIMPLES DE 02 SEÇÕES - H=1,10M OU INDICADO
INT 03	INTERRUPTOR ESPECÍFICO VENTILADOR DE TETO - H=1,10M OU INDICADO
INT 04	TOMADA DUPLA
INT 05	PONTO DE REDE
INT 06	ESPERA ELÉTRICA - consultar uso e posição de instalação em projeto
INT 07	QUADRO DE DISTRIBUIÇÃO DE LUZ E FORÇA - consultar número de disjuntores em projeto
INT 08	QUADRO DE DISTRIBUIÇÃO DE REDE

MOBILIÁRIO, EQUIPAMENTOS E MARCENARIA	
CÓD.	DESCRIÇÃO
MO 13	ESTANTE OFFICE LIGHT - NILKO 0,80 x 1,82 x 0,30m (LxAxP) conferir indicação de acabamentos no memorial descritivo
MO 14	BANCO EM MADEIRA E LED COM ESTRUTURA DE AÇO - NILKO 0,80 x 0,395 x 1,50m (LxAxP) conferir indicação de acabamentos no memorial descritivo
DI 01	DIVISÓRIA DE ACABAMENTO LAMINADO MELAMÍNICO - PAINEL 6,00 m (painel) + 2,85m (painel com porta) conferir indicação de acabamentos no memorial descritivo
DI 02	DIVISÓRIA DE ACABAMENTO LAMINADO MELAMÍNICO - PAINEL 2,28 m (painel) + 1,50m (painel com porta) conferir indicação de acabamentos no memorial descritivo
EO 04	PURIFICADOR DE ÁGUA (REF. IBBL PDF300-2T INOX 127V)
EO 05	COMPRESSOR DE AR 12V CAV 120 COMPACTO PARA ENCHER PNEUS DE CARROS, MOTOS E BIKES

ACESSÓRIOS	
CÓD.	DESCRIÇÃO
AC 02	LIXEIRA PLÁSTICA COM PEDAL 07L conferir indicação de acabamentos no memorial descritivo
AC 03	LIXEIRA PLÁSTICA COM PEDAL 36L conferir indicação de acabamentos no memorial descritivo
AC 04	DISPENSER DE SABÃO DE PAREDE PARA SANITÁRIOS conferir indicação de acabamentos no memorial descritivo
AC 05	DISPENSER DE PAPEL TOALHA DE PAREDE PARA SANITÁRIOS conferir indicação de acabamentos no memorial descritivo
AC 06	PAPELEIRA PARA PAPEL HIGIÊNICO DE PAREDE PARA SANITÁRIOS conferir indicação de acabamentos no memorial descritivo
AC 07	ESPELHO LAVATÓRIOS
AC 08	ESPELHO SANIT. FEMININO
AC 09	ESPELHO CORPO INTEIRO SANITÁRIOS
AC 10	MANGUEIRA DE JARDIM 20M FLEXÍVEL

ACABAMENTOS DE PAREDE	
CÓD.	DESCRIÇÃO
▲	PINTURA ACRÍLICA ACETINADA NA COR CINZA RGB 125,124 (Ref. COR CINZA TECNOLÓGICO cód. N510 SUVINIL)
▲	PINTURA ACRÍLICA ACETINADA NA COR CINZA CLARO RGB 191,192,190 (Ref. COR BANHO DE PLATINA cód. N504 SUVINIL)
▲	REVESTIMENTO CERÂMICO COR BRANCO 10X10CM ACABAMENTO ACETINADO COM REJUNTE ACRÍLICO NA COR VERDE RGB 181,198,144 (Ref. VERDE MARGARITA - QUARTZOBRAS)
▲	PINTURA ACRÍLICA ACETINADA NA COR VERDE RGB 162,164,94 (Ref. COR KIWI cód. 2063 SUVINIL)
▲	REVESTIMENTO CERÂMICO COR BRANCO 10X10CM ACABAMENTO ACETINADO COM REJUNTE ACRÍLICO NA COR AZUL RGB 97,140,157 (Ref. VERDE RANGEL - QUARTZOBRAS)
▲	- eliminado
▲	PINTURA ACRÍLICA LAVÁVEL NA COR CINZA CLARO RGB 191,192,190 (Ref. COR BANHO DE PLATINA cód. N504 SUVINIL)
▲	PINTURA ACRÍLICA ACETINADA NA COR CINZA ESCURO RGB 137,139,136 (Ref. NANQUIM cód. E161 SUVINIL)
▲	GRAFITE A SER DEFINIDO CONSIDERAR APLICAÇÃO DE PINTURA ACRÍLICA ACETINADA NA COR BRANCO PARA PREPARAÇÃO DAS SUPERFÍCIES
▲	PINTURA ELETROSTÁTICA A SER APLICADA NAS ESTRUTURAS METÁLICAS cód. RAL 7012
▲	PINTURA ELETROSTÁTICA A SER APLICADA NA ESCADA METÁLICA E ESTRUTURAS METÁLICAS VINCULADAS cód. RAL 8023
▲	PINTURA ACRÍLICA ACETINADA NA COR TERRACOTA RGB 187,111,73 (Ref. TIJOLO cód. R121 SUVINIL)

BANCADAS, LOUÇAS E METAIS	
CÓD.	DESCRIÇÃO
BA 02	BANCADA EM EM PEDRA COM FRONTAL E SAIA (SOB MEDIDA) 0,45 x 0,15 x 2,90m (LxAxP) Espessura: 2cm, Frontão: h = 5cm conferir indicação de acabamentos no memorial descritivo
BA 03	BANCADA EM PEDRA COM FRONTAL E SAIA (SOB MEDIDA) 0,45 x 0,15 x 1,02m Espessura: 2cm, Frontão: h = 5cm conferir indicação de acabamentos no memorial descritivo
BA 04	BANCADA EM EM PEDRA COM SAIA (SOB MEDIDA) 2,00 x 0,15 x 0,35m (LxAxP) Espessura: 2cm conferir indicação de acabamentos no memorial descritivo
LO 01	TANQUE DE LOUÇA BRANCA SEM COLLUNA 30L 0,56 x 0,46m (LxP)
LO 02	BACIA SANITÁRIA COM CAIXA ACOPLADA DE LOUÇA BRANCA
LO 03	MICTÓRIO INDIVIDUAL DE LOUÇA BRANCA TIPO BACIA DE CENTRO
LO 04	LAVATÓRIO OVAL DE EMBUTIR EM LOUÇA BRANCA
LO 05	TANQUE DE LOUÇA BRANCA SEM COLLUNA 7L 0,39 x 0,275m (LxP)
ME 03	TORNEIRA METÁLICA CROMADA PARA TANQUE/JARDIM COM BICO PLÁSTICO
ME 04	TORNEIRA DE MESA COM ACIONAMENTO MANUAL E FECHAMENTO AUTOMÁTICO

NOTAS GERAIS
- TABELAS REFERENCIAIS - TODOS OS QUANTITATIVOS DEVEM SER CONFIRMADOS EM PROJETO PELOS FORNECEDORES;
- COTAS EM METROS. NÃO RETIRAR MEDIDAS NO DESENHO;
- DEVERÁ SER RESPEITADO O TERMO DE REFERÊNCIA DISPONIBILIZADO EM CONJUNTO COM OS ANEXOS NO EDITAL;
- MEDIDAS DEVERÃO SER CHECADAS "IN LOCO" E COMPATIBILIZADAS À REALIDADE DO LOCAL ANTES DA EXECUÇÃO E COMPRA DE MATERIAIS;
- DÚVIDAS EXISTENTES REFERENTE AO PROJETO/EXECUÇÃO DA OBRA DEVEM SER SANADAS COM A CONTRATANTE;
- TODOS OS ACABAMENTOS, REVESTIMENTOS, CORES, LOUÇAS, METAIS, ESQUADRIAS E ETC DEVEM SER VALIDADOS COM A CONTRATANTE ANTES DA COMPRA/EXECUÇÃO;

DATA	REVISÃO	DESCRIPTIVO
18.06.2025	00	EMIÇÃO INICIAL
08.07.2025	01	REVISÃO ESTRUTURA METÁLICA

AGÊNCIA SÃO PAULO DE DESENVOLVIMENTO

PROJETO
ESPAÇO MOTOBOY

ASSUNTO
CORTE TRANSVERSAL BB
PROJETO BÁSICO DE ARQUITETURA

ENDEREÇO
Consolação

AMBIENTE
GERAL

ARQUITETOS (AS)
GERÊNCIA DE PROJETOS E ESPAÇOS
DE TRABALHO (GPET)

ADESAMPA

AGÊNCIA SÃO PAULO DE DESENVOLVIMENTO

FOLHA

21/36

DATA
JUL.2023

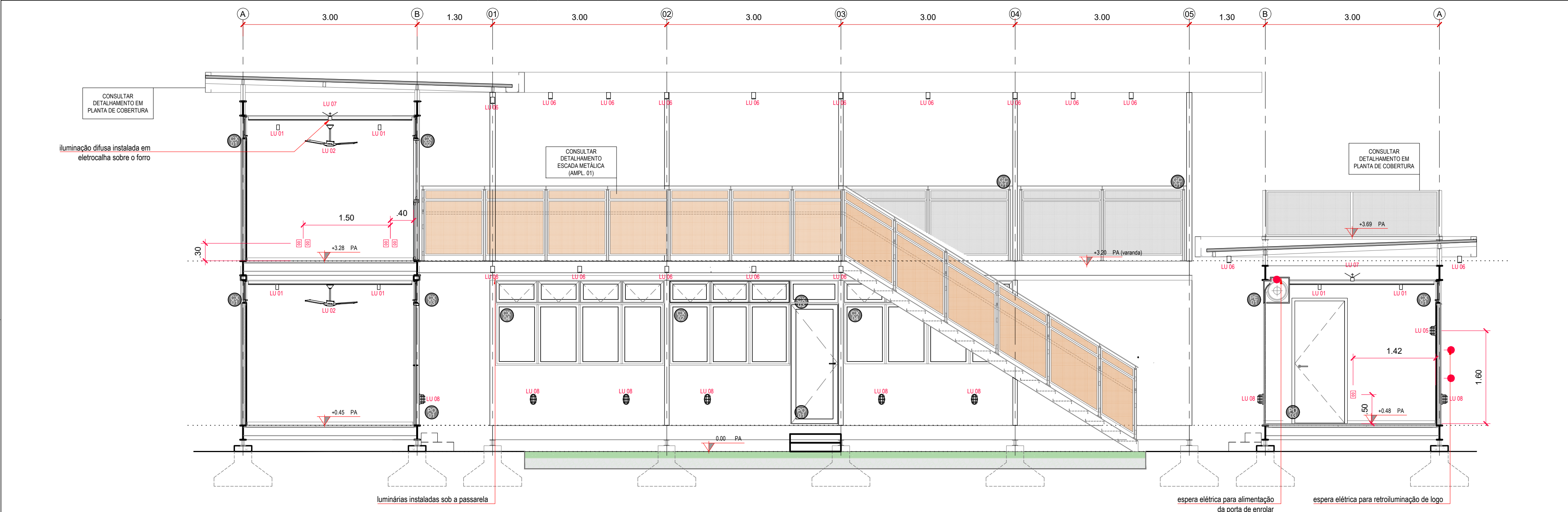

CORTE LONGITUDINAL CC - Estrutura e instalações elétricas
ESC. 1:50

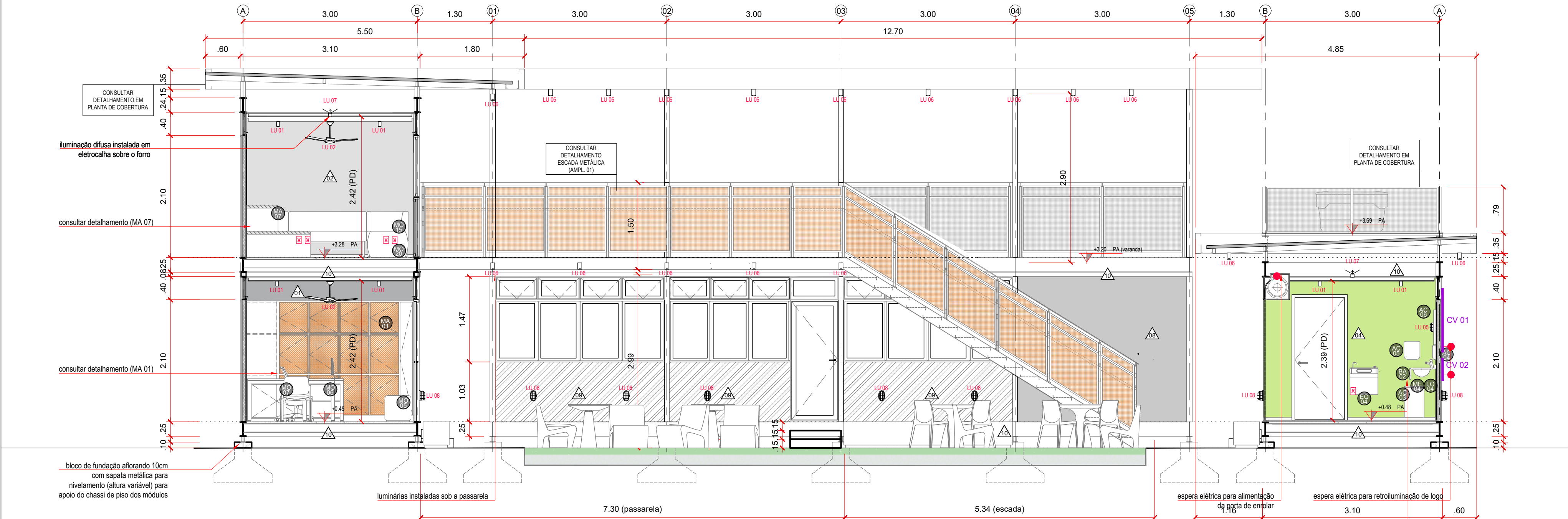

CORTE LONGITUDINAL CC - Acabamentos e layout
ESC. 1:50

CAIXILHOS, PORTAS E GUARDA-CORPOS	
CÓD.	DESCRIÇÃO
CX 01	CAIXILHO - 04 FOLHAS COM ABERTURA TIPO MAXIM-AR ALUMÍNIO E VIDRO. ACABAMENTO EM PINTURA ELETROSTÁTICA cor: RAL 7012 H= 0,40m (vão caso) x L = 2,30m (vão caso)
CX 02	CAIXILHO 03 FOLHAS - MÓDULO INFERIOR FIXO COM BANDEIRA SUPERIOR COM ABERTURA MAXIM-AR (ALUMÍNIO E VIDRO. ACABAMENTO EM PINTURA ELETROSTÁTICA cor: RAL 7012 H= 1,45m (vão caso) x L = 2,08m (vão caso)
CX 03	CAIXILHO COM ABERTURA MAXIM-AR SOBRE PORTA - 01 FOLHA ALUMÍNIO E VIDRO. ACABAMENTO EM PINTURA ELETROSTÁTICA cor: RAL 7012 H= 0,40m (vão caso) x L = 0,83 (vão caso)
CX 04	CAIXILHO FIXO COM BANDEIRA SUPERIOR TIPO MAXIM-AR - 04 FOLHAS ALUMÍNIO E VIDRO. ACABAMENTO EM PINTURA ELETROSTÁTICA cor: RAL 7012 H= 1,45m (vão caso) x L = 2,30m (vão caso)
PO 01	PORTA DE ABIRRE EM VIDRO TEMPERADO LAMINADO COM ESTRUTURA E BATENTE EM SERRALHERIA E OBRADADA PARA ABERTURA 180° - conferir sentido de abertura em planta ACABAMENTO COM PINTURA ESMALTE (consultar espec. na planta de acabamentos) H= 2,10m (vão caso) x L = 0,93 (vão caso)
PO 03	PORTA DE ABIRRE EM MADEIRA - conferir sentido de abertura em planta ACABAMENTO EM MELAMÍNICO TEXTURIZADO ref: FÓRMICA OLSALTO L118 H= 2,10m (vão caso) x L = 0,83 (vão caso) INCLUIR MOLA AÉREA PARA FECHAMENTO AUTOMÁTICO
GC 01	GUARDA-CORPO COM TUBO DE AÇO GALVANIZADO Ø8x10M E FECHAMENTO EM TELA AÇO GALVANIZADO ONDULADA MALHA 2" FIO 12. ACABAMENTO EM PINTURA ELETROSTÁTICA cor: RAL 7012 H= 1,30m x L = 2,90m (vão caso)
PE 01	PORTA DE ENROLAR EM AÇO COM GUÍAS FIXADAS LATERALMENTE AO PILAR ACABAMENTO COM PINTURA ELETROSTÁTICA cor: RAL 7012 H= 2,30m (vão caso) x L = 2,50 (vão caso)

LEGENDA INSTALAÇÕES ELÉTRICAS (CORTES E ELEVAÇÕES)	
CÓD.	DESCRIÇÃO
[Ícone]	INTERRUPTOR SIMPLES DE 01 SEÇÃO - H=1,10M OU INDICADO
[Ícone]	INTERRUPTOR SIMPLES DE 02 SEÇÕES - H=1,10M OU INDICADO
[Ícone]	INTERRUPTOR ESPECÍFICO VENTILADOR DE TETO - H=1,10M OU INDICADO
[Ícone]	TOMADA DUPLA
[Ícone]	PONTO DE REDE
[Ícone]	ESPERA ELÉTRICA - consultar uso e posição de instalação em projeto
[Ícone]	QUADRO DE DISTRIBUIÇÃO DE LUZ E FORÇA - consultar número de disjuntores em projeto
[Ícone]	QUADRO DE DISTRIBUIÇÃO DE REDE

LEGENDA LUMINÁRIAS	
CÓD.	DESCRIÇÃO
LU 01	LUMINÁRIA DE SOBREPORTE LED LINEAR 20W 3000K LUZ MORNIA ACABAMENTO: BRANCO 1,12 x 0,56 x 0,03m (L x A x P)
LU 02	VENTILADOR DE TETO - MOTOR 30W 3 PÁS LED 18W 3000K COR: BRANCO 0,56 x 0,56m (Ø x A)
LU 03	PENDEnte INDUSTRIAL EM ALUMÍNIO COM DETALHES AMADEIRADOS COR: BRANCO 0,45 x 0,74m (Ø x A)
LU 04	LUMINÁRIA LED DE SOBREPORTE 18W LUZ MORNIA COR: BRANCO 0,80 x 0,075 x 0,02m (LxWxP)
LU 05	LUMINÁRIA TARTARUGA INTERNA LÂMPADA E27 IP22 ALUMÍNIO LUZ MORNIA COR: BRANCO 0,117 x 0,178 x 0,112m (LxWxP)
LU 06	SPOT DE SOBREPORTE PAROS REDONDO LUZ MORNIA COR: PRETO 0,065 x 0,115 x 0,065m (LxWxP)
LU 07	LED TUBULAR 18 3000K 18W FIXADA EM ELETROCALHA COM BARRA DE (PARA ILUMINAÇÃO DIFUSA DA COBERTURA) 120cm x 2,8cm (L x d)
LU 08	LUMINÁRIA TARTARUGA INTERNA LÂMPADA E27 IP22 ALUMÍNIO LUZ MORNIA COR: PRETO 0,117 x 0,178 x 0,112m (LxWxP)

MOBILIÁRIO, EQUIPAMENTOS E MARCENARIA	
CÓD.	DESCRIÇÃO
MO 05	PUFF GLOBAL - RICCÓ Ø 0,45m x 0,45m conferir indicação de acabamentos no memorial descritivo
MO 06	MESA PLATAFORMA R3.1 - 02 LUGARES - RICCÓ 1,50m x 0,74m x 0,20m (Ø base por cada) (LxWxP) conferir indicação de acabamentos no memorial descritivo
MO 07	CADERNA TREND SEM BRACOS - RICCÓ 0,50 x 0,80 x 0,54m (LxWxP) conferir indicação de acabamentos no memorial descritivo
MA 01	LOCKERS PARA BAGS E CAPACETES (SOB MEDIDA) módulo 01: 3,20 x 2,05 x 0,52m (LxWxP) / módulo 02: 2,35 x 2,05 x 0,52m (LxWxP) conferir indicação de acabamentos no memorial descritivo
MO 15	LINHA MOV SOFÁ CANTO DUPLA SEM BRACOS - RICCÓ 1,54 x 0,87 x 0,70m (LxWxP) conferir indicação de acabamentos no memorial descritivo
MO 20	PUFF GLOBAL OVAL - RICCÓ Ø 0,75m x 0,45m conferir indicação de acabamentos no memorial descritivo
MA 07	ARQUIBANCADA E TAMPO DE BANCADA DE TRABALHO EM PLACAS CIMENTÍCIAS NTF COM APLICAÇÃO DE SELADORA FOSCA INCOLOR (SOB MEDIDA) Arquebancada: 3,50m x 0,90m x 1,10m - Bancada: 3,50 x 0,90m x 0,54m (LxWxP) conferir indicação de acabamentos no memorial descritivo

ACESSÓRIOS	
CÓD.	DESCRIÇÃO
AC 03	LIXEIRA PLÁSTICA COM PEDAL 36L conferir indicação de acabamentos no memorial descritivo
AC 04	DISPENSER DE SABÃO DE PAREDE PARA SANITÁRIOS conferir indicação de acabamentos no memorial descritivo
AC 05	DISPENSER DE PAPEL TOALHA DE PAREDE PARA SANITÁRIOS conferir indicação de acabamentos no memorial descritivo

BANCADAS, LOUÇAS E METAIS	
CÓD.	DESCRIÇÃO
BA 02	BANCADA EM EM PEDRA COM FRONTAL E SAÍDA (SOB MEDIDA) 0,45 x 0,15 x 2,30m (LxWxP) Espessura: 2cm. Frontão: h = 5cm conferir indicação de acabamentos no memorial descritivo
LO 04	LAVATÓRIO OVAL DE EMBUTIR EM LOUÇA BRANCA
ME 04	TORNEIRA DE MESA COM AÇIONAMENTO MANUAL E FECHAMENTO AUTOMÁTICO

NOTAS GERAIS
- TABELAS REFERENCIAIS - TODOS OS QUANTITATIVOS DEVEM SER CONFIRMADOS EM PROJETO PELOS FORNECEDORES;
- COTAS EM METROS. NÃO RETIRAR MEDIDAS NO DESENHO;
- DEVERÁ SER RESPEITADO O TERMO DE REFERÊNCIA DISPONIBILIZADO EM CONJUNTO COM OS ANEXOS NO EDITAL;
- MEDIDAS DEVERÃO SER CHECADAS "IN LOCO" E COMPATIBILIZADAS À REALIDADE DO LOCAL ANTES DA EXECUÇÃO E COMPRA DE MATERIAIS;
- DÚVIDAS EXISTENTES REFERENTE AO PROJETO/EXECUÇÃO DA OBRA DEVEM SER SANADAS COM A CONTRATANTE;
- TODOS OS ACABAMENTOS, REVESTIMENTOS, CORES, LOUÇAS, METAIS, ESQUADRIAS E ETC DEVEM SER VALIDADOS COM A CONTRATANTE ANTES DA COMPRA/EXECUÇÃO;

DATA	REVISÃO	DESCRIÇÃO
18.06.2025	00	EMIÇÃO INICIAL
08.07.2025	01	REVISÃO ESTRUTURA METÁLICA

PROJETO NÃO LIBERADO PARA OBRA

AGÊNCIA SÃO PAULO DE DESENVOLVIMENTO		
PROJETO ESPAÇO MOTOBOY	AMBIENTE GERAL	FOLHA
ASSUNTO CORTE LONGITUDINAL CC	ARQUITETOS (AS)	
PROJETO BÁSICO DE ARQUITETURA	GERÊNCIA DE PROJETOS E ESPAÇOS DE TRABALHO (GPET)	
ENDERECO Consolação		

ADESAMPA
ARQUITETOS ASSOCIADOS

22/31

DATA
JUL 2023

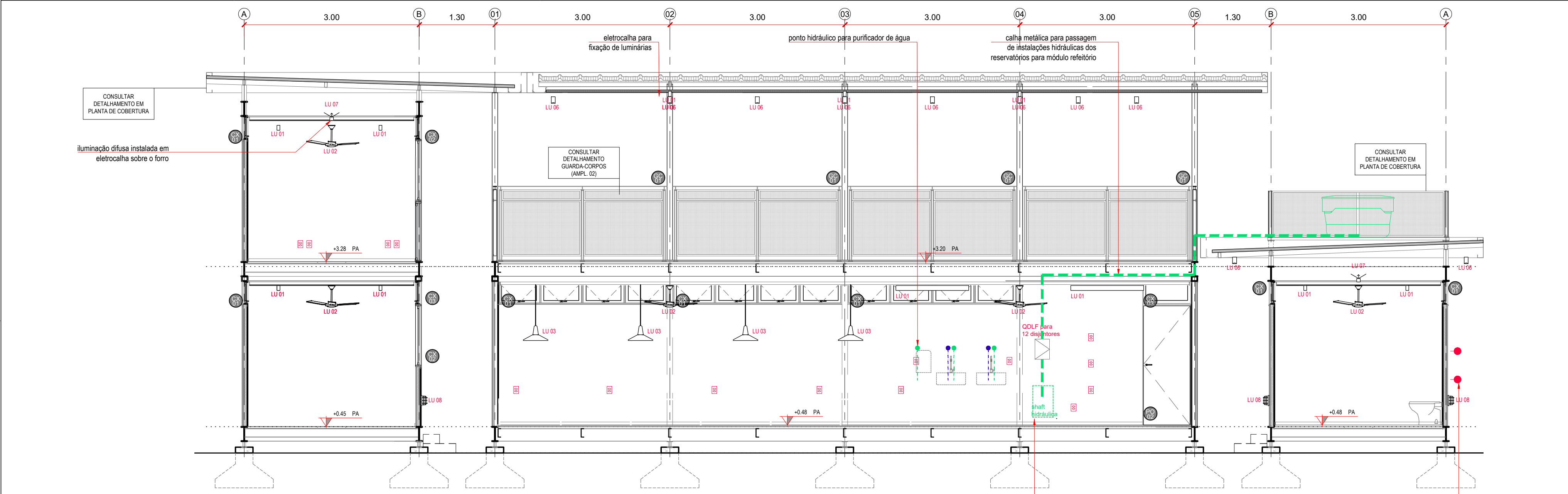

CORTE LONGITUDINAL DD - Estrutura e instalações elétricas e hidráulicas
ESC. 1:50

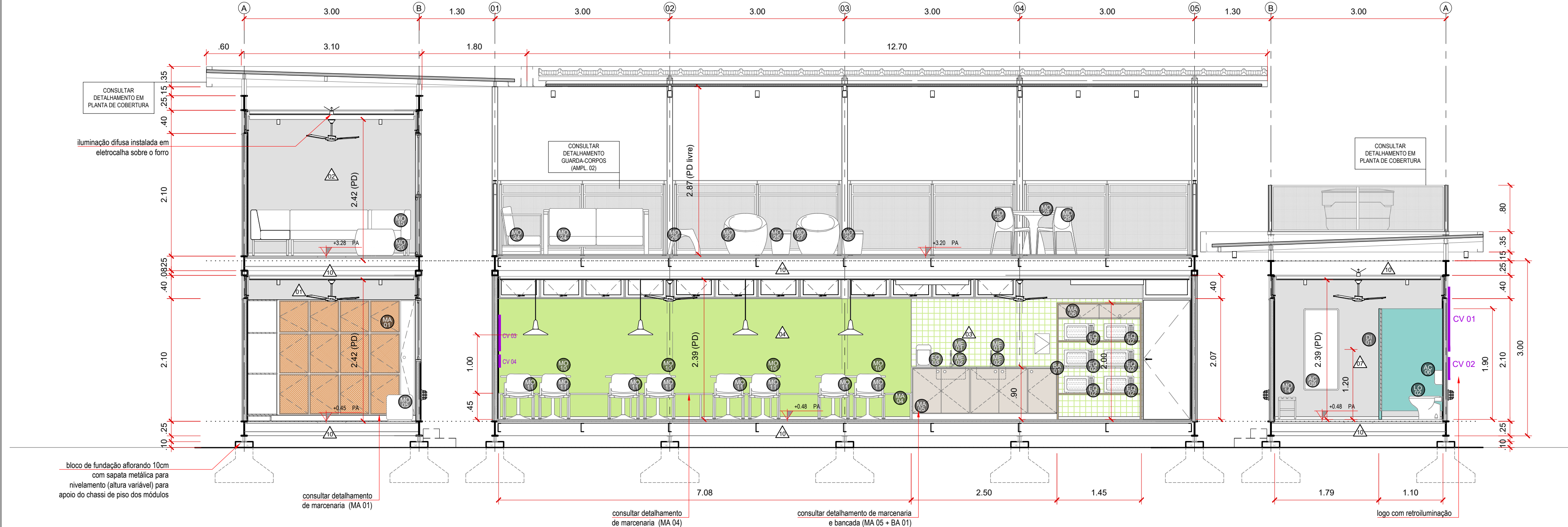

CORTE LONGITUDINAL CC - Acabamentos e layout
ESC. 1:50

CAIXILHOS, PORTAS E GUARDA-CORPOS	
COD.	DESCRIÇÃO
CX 01	CAIXILHO - 04 FOLHAS COM ABERTURA TIPO MAXIMAR ALUMÍNIO E VIDRO, ACABAMENTO EM PINTURA ELETROSTÁTICA cód. RAL 7012 H= 0,40m (vão ossa) x L = 2,90 (vão ossa)
CX 02	CAIXILHO 03 FOLHAS - MÓDULO INFERIOR FIXO COM BANDEIRA SUPERIOR COM ABERTURA MAXIMAR ALUMÍNIO E VIDRO, ACABAMENTO EM PINTURA ELETROSTÁTICA cód. RAL 7012 H= 1,45m (vão ossa) x L = 2,90m (vão ossa)
CX 03	CAIXILHO COM ABERTURA MAXIMAR SOBRE PORTA - 01 FOLHA ALUMÍNIO E VIDRO, ACABAMENTO EM PINTURA ELETROSTÁTICA cód. RAL 7012 H= 0,40m (vão ossa) x L = 0,83 (vão ossa)
PO 01	PORTA DE ABRIR EM VIDRO TEMPERADO LAMINADO COM ESTRUTURA E BATENTE EM SERRALHERIA E DOBRADIÇA PARA ABERTURA 180° - conferir sentido de abertura em planta ACABAMENTO COM PINTURA ESMALTE (consultar espec. na planta de acabamentos) H= 2,10m (vão ossa) x L = 0,83 (vão ossa)
PO 02	PORTA DE ABRIR EM MADEIRA COM BATENTE EM SERRALHERIA - conferir sentido de abertura em planta ACABAMENTO COM PINTURA ESMALTE (consultar espec. na planta de acabamentos) H= 2,10m (vão ossa) x L = 0,83 (vão ossa)
GC 01	GUARDA-CORPO COM TUBO DE AÇO GALVANIZADO Ø90x4mm E FECHAMENTO EM TELA AÇO GALVANIZADO ONDULADA MALHA 2" FIO 12, ACABAMENTO EM PINTURA ELETROSTÁTICA cód. RAL 7012 H= 1,30m x L = 2,90m (vão ossa)
PE 01	PORTA DE ENROLAR EM AÇO COM GUIAS FIXADAS LATERALMENTE AO PILAR ACABAMENTO COM PINTURA ELETROSTÁTICA cód. RAL 7012 H= 2,50m (vão ossa) x L = 2,90 (vão ossa)

LEGENDA LUMINÁRIAS	
COD.	DESCRIÇÃO
LU01	LUMINÁRIA DE SOBREPOR LED LINEAR 20W 3000K LUZ MORNIA ACABAMENTO BRANCO 1,12 x 0,06 x 0,07m (L x A x P)
LU02	VENTILADOR DE TETO - MOTOR 30W 3 PÁS LED 18W 3000K COR BRANCO 1,06 x 0,165m (Ø x A)
LU03	PENDENTE INDUSTRIAL EM ALUMÍNIO COM DETALHES AMADERADOS COR BRANCO 0,45 x 0,21m (Ø x A)
LU04	LUMINÁRIA LED DE SOBREPOR 18W LUZ MORNIA COR BRANCO 0,60 x 0,075 x 0,02m (LxAxP)
LU05	LUMINÁRIA TARTARUGA INTERNA LÂMPADA E27 IP22 ALUMÍNIO LUZ MORNIA 0,117 x 0,178 x 0,112m (LxAxP)
LU06	SPOT DE SOBREPOR PARO REDONDO LUZ MORNIA COR PRETO 0,069 x 0,115 x 0,069m (LxAxP)
LU07	LED TUBULAR T8 3000K 18W FIXADA EM ELETROCALHA COM BRAÇADEIRA PARA ILUMINAÇÃO DIFUSA DA COBERTURA 120cm x 2,8m (LxØ)
LU08	LUMINÁRIA TARTARUGA INTERNA LÂMPADA E27 IP22 ALUMÍNIO LUZ MORNIA COR PRETO 0,117 x 0,178 x 0,112m (LxAxP)

ACABAMENTOS DE PAREDE	
COD.	DESCRIÇÃO
▲	PINTURA ACRILICA ACETINADA NA COR CINZA RGB 125,125,124 (Ref. COR CINZA TECNOLÓGICO cód. NS10 SUVINIL)
▲	PINTURA ACRILICA ACETINADA NA COR CINZA CLARO RGB 191,192,190 (Ref. COR BANHO DE PLATINA cód. NS04 SUVINIL)
▲	REVESTIMENTO CERÂMICO COR BRANCO TONTOCO ACABAMENTO ACETINADO COM REJUNTE ACRILICO NA COR VERDE RGB 181,198,144 (Ref. VERDE MARGARITA - QUARTZOBRAS)
▲	PINTURA ACRILICA ACETINADA NA COR VERDE RGB 182,164,94 (Ref. COR KIWI cód. Z063 SUVINIL)
▲	REVESTIMENTO CERÂMICO COR BRANCO 10X10CM ACABAMENTO ACETINADO COM REJUNTE ACRILICO NA COR AZUL RGB 91,140,151 (Ref. VERDE RANGEL - QUARTZOBRAS)
▲	- eliminado
▲	PINTURA ACRILICA LAVÁVEL NA COR CINZA CLARO RGB 191,192,190 (Ref. COR BANHO DE PLATINA cód. NS04 SUVINIL)
▲	PINTURA ACRILICA ACETINADA NA COR CINZA ESCURO RGB 137,139,136 (Ref. MANIUM cód. E161 SUVINIL)
▲	GRAFITE A SER DEFINIDO CONSIDERAR APLICAÇÃO DE PINTURA ACRILICA ACETINADA NA COR BRANCO PARA PREPARAÇÃO DAS SUPERFÍCIES
▲	PINTURA ELETROSTÁTICA A SER APLICADA NAS ESTRUTURAS METÁLICAS cód. RAL 7012
▲	PINTURA ELETROSTÁTICA A SER APLICADA NA ESCADA METÁLICA E ESTRUTURAS METÁLICAS VINCOLADAS cód. RAL 7012
▲	PINTURA ACRILICA ACETINADA NA COR TERRACOTA RGB 187,111,73 (Ref. TUOLO cód. R121 SUVINIL)

BANCADAS, LOUÇAS E METAIS	
COD.	DESCRIÇÃO
BA 01	Bancada em pedra com frontão com rebordo para área molhada. Fechamento lateral em uma das faces (vão médio) 3,45 x 0,90 x 0,60m (LxAxP) Espessura: 2cm. Frontão: h = 5cm conferir indicação de acabamentos no memorial descritivo.
ME 01	TORNEIRA DE COZINHA DE MESA COM BICA MÓVEL EM METAL CROMADO
ME 02	CUBA SIMPLES DE AÇO INOXIDÁVEL CHAPA 20
LO 02	BACIA SANITÁRIA COM CAIXA ACOPLADA DE LOUÇA BRANCA

LEGENDA INSTALAÇÕES ELÉTRICAS (CORTES E ELEVAÇÕES)	
COD.	DESCRIÇÃO
■	INTERRUPTOR SIMPLES DE 01 SEÇÃO - H=1,10M OU INDICADO
■	INTERRUPTOR SIMPLES DE 02 SEÇÕES - H=1,10M OU INDICADO
■	INTERRUPTOR ESPECÍFICO VENTILADOR DE TETO - H=1,10M OU INDICADO
■	TOMADA DUPLA
■	PONTO DE REDE
■	ESPERA ELÉTRICA - consultar uso e posição de instalação em projeto
■	QUADRO DE DISTRIBUIÇÃO DE LUZ E FORÇA - consultar número de disjuntores em projeto
■	QUADRO DE DISTRIBUIÇÃO DE REDE

MOBILIÁRIO, EQUIPAMENTOS E MARCENARIA	
COD.	DESCRIÇÃO
MO 05	PUFF GLOBAL - RICCÓ Ø 0,45m x 0,45m conferir indicação de acabamentos no memorial descritivo
MA 01	LOCKERS PARA BANGS E CAPACETES (SOB MEDIDA) módulo 01: 3,20 x 0,25 x 0,35m (LxAxP) módulo 02: 2,35 x 0,25 x 0,35m (LxAxP) conferir indicação de acabamentos no memorial descritivo
MO 10	MESA DE REUNIÃO BOLAÇA RETANGULAR - RICCÓ 1,20 x 0,70 x 0,74m (LxAxP) conferir indicação de acabamentos no memorial descritivo
MO 11	CADERNA TEND SEM BRACOS - RICCÓ 0,50 x 0,80 x 0,54m (LxAxP) conferir indicação de acabamentos no memorial descritivo
MO 12	BANQUETA PUB - RICCÓ 1,34 x 0,67 x 0,79m (LxAxP) conferir indicação de acabamentos no memorial descritivo
EQ 01	CONSERVADOR / REFRIGERADOR 55L LITROS PORTA CEGA C/ GRAD 220V GPC-578R - GEOLINE 0,675 x 1,95 x 0,815 (LxAxP) conferir indicação de acabamentos no memorial descritivo
EQ 02	FORNO MICROONDAS LINHA PROFISSIONAL PANASONIC cód. NE-1077RYK 0,51 x 0,395 x 0,39m (LxAxP) conferir indicação de acabamentos no memorial descritivo
EQ 03	PURIFICADOR DE ÁGUA DE MESA E PAREDE - ELETRÔNICO BRANCO PBTBIB ÁGUA GELADA E NATURAL - MIDEA 0,255 x 0,38 x 0,38m (LxAxP) conferir indicação de acabamentos no memorial descritivo
MA 04	BANCO EM PLACAS CIMENTÍCIAS NTE ESPESURA 30MM COM APLICAÇÃO DE SELADOR FORÇA INCOLOR (SOB MEDIDA) 7,10 x 0,45 x 0,40m (LxAxP)
MA 05	GABINETE SOB BANCA DA PIA COM 05 PORTAS DE ARMÁRIO, PUXADOR EM FURO DE SERRA COPO (SOB MEDIDA) 2,80 x 0,78 x 0,69m (LxAxP) conferir indicação de acabamentos no memorial descritivo
MA 06	MARZENARIA COM PRA TELERAS PARA MICROONDAS E NICHOS COM PORTA BASCULANTE, PUXADOR EM FURO DE SERRA COPO, (SOB MEDIDA) 1,90 x 1,10 x 0,60m (LxAxP) conferir indicação de acabamentos no memorial descritivo
DI 02	DIVISÓRIA DE ACABAMENTO LAMINADO MELAMÍNICO - PAINEL 2,28 ml (painel) + 1,90ml (painel com porta) conferir indicação de acabamentos no memorial descritivo
MO 14	BANCO EM MADEIRA DE LEM COM ESTRUTURA DE AÇO - NIKLO 0,30 x 0,395 x 1,50m (LxAxP) conferir indicação de acabamentos no memorial descritivo
MO 15	LINHA MOV SOFÁ CANTO DUPLO SEM BRACOS - RICCÓ 1,84 x 0,87 x 0,79m (LxAxP) conferir indicação de acabamentos no memorial descritivo
MO 20	PUFF GLOBAL OVAL - RICCÓ Ø 0,75m x 0,45m conferir indicação de acabamentos no memorial descritivo
MO 24	CONJUNTO DE SOFÁ E POLTRONAS PARA ÁREA EXTERNA COM ESTRUTURA EM AÇO E TECIDO SIMILAR ACOQUILLOCK Sofá: 1,80 x 0,70 x 0,69m. Poltronas: 0,69 x 0,70 x 0,69m (LxAxP) conferir indicação de acabamentos no memorial descritivo
MO 25	PUFF MULTISÉD - TRAMONTINA 0,36 x 0,42 x 0,36m (LxAxP) conferir indicação de acabamentos no memorial descritivo
MO 26	BANCO ELO - TRAMONTINA 0,67 x 0,44 x 0,59m (LxAxP) conferir indicação de acabamentos no memorial descritivo
MO 27	POLTRONA OCA - TRAMONTINA 0,70 x 0,63 x 0,70m (LxAxP) conferir indicação de acabamentos no memorial descritivo
MO 28	MESA QUADRA FLUT EM POLIETILENO - TRAMONTINA 0,75 x 0,75 x 0,75m (LxAxP) conferir indicação de acabamentos no memorial descritivo
MO 29	CADERNA ALICE - TRAMONTINA 0,52 x 0,80 x 0,51m (LxAxP) conferir indicação de acabamentos no memorial descritivo

ACESSÓRIOS	
COD.	DESCRIÇÃO
AC 02	LUXEIRA PLÁSTICA COM PEDAL Ø7L conferir indicação de acabamentos no memorial descritivo
AC 06	PAPELEIRA PARA PAPEL HIGIÊNICO, DE PAREDE PARA SANITÁRIOS conferir indicação de acabamentos no memorial descritivo
AC 09	ESPELHO COPO INTERIO SANITÁRIOS

NOTAS GERAIS
- TABELAS REFERENCIAIS - TODOS OS QUANTITATIVOS DEVEM SER CONFIRMADOS EM PROJETO PELOS FORNECEDORES;
- COTAS EM METROS. NÃO RETIRAR MEDIDAS DO DESENHO;
- DEVERÁ SER RESPEITADO O TERMO DE REFERÊNCIA DISPONIBILIZADO EM CONJUNTO COM OS ANEXOS NO EDITAL;
- MEDIDAS DEVERÃO SER CHECADAS "IN LOCO" E COMPATIBILIZADAS À REALIDADE DO LOCAL ANTES DA EXECUÇÃO E COMPRA DE MATERIAIS;
- DÚVIDAS EXISTENTES REFERENTE AO PROJETO/EXECUÇÃO DA OBRA DEVEM SER SANADAS COM A CONTRATANTE - TODOS OS ACABAMENTOS, REVESTIMENTOS, CORES, LOUÇAS, METAIS, ESQUADRIAS E ETC DEVEM SER VALIDADOS COM A CONTRATANTE ANTES DA COMPRA/EXECUÇÃO;

DATA	REVISÃO	DESCRIPTIVO
18.06.2025	00	EMIÇÃO INICIAL
08.07.2025	01	REVISÃO ESTRUTURA METÁLICA

PROJETO NÃO LIBERADO PARA OBRA

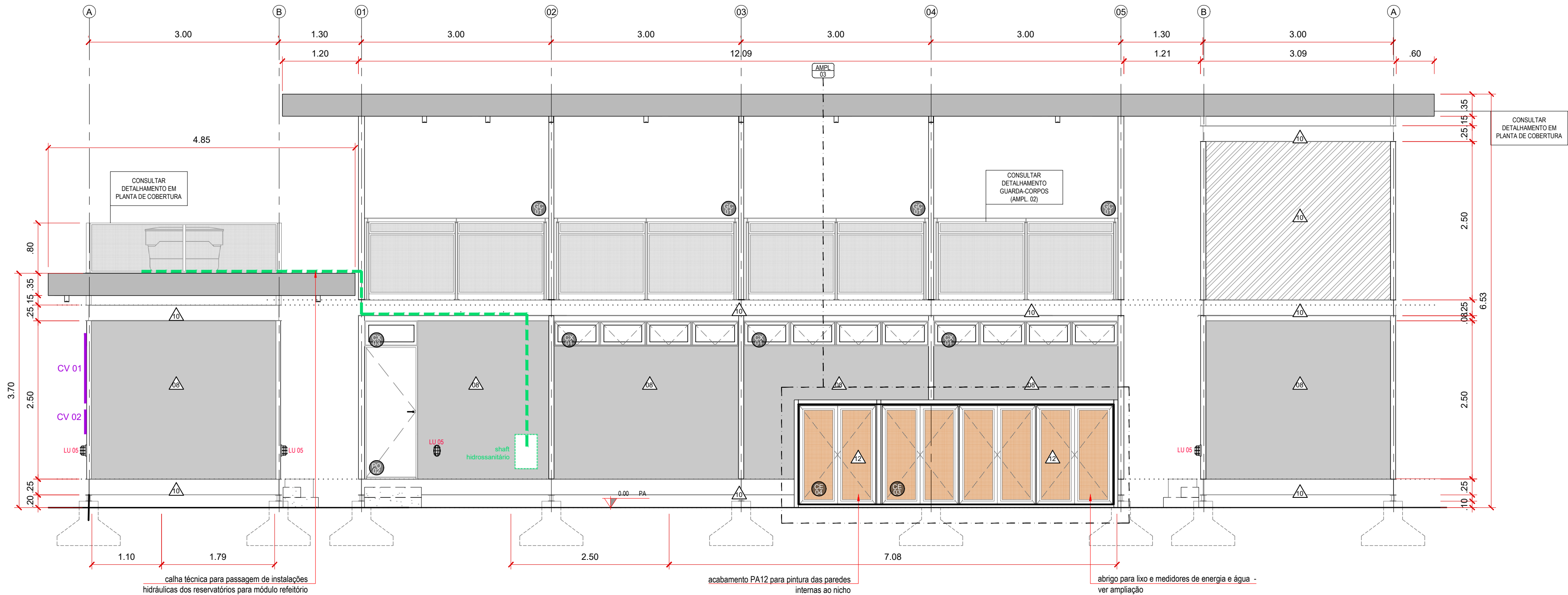

ELEVAÇÃO 04
ESC. 1:50

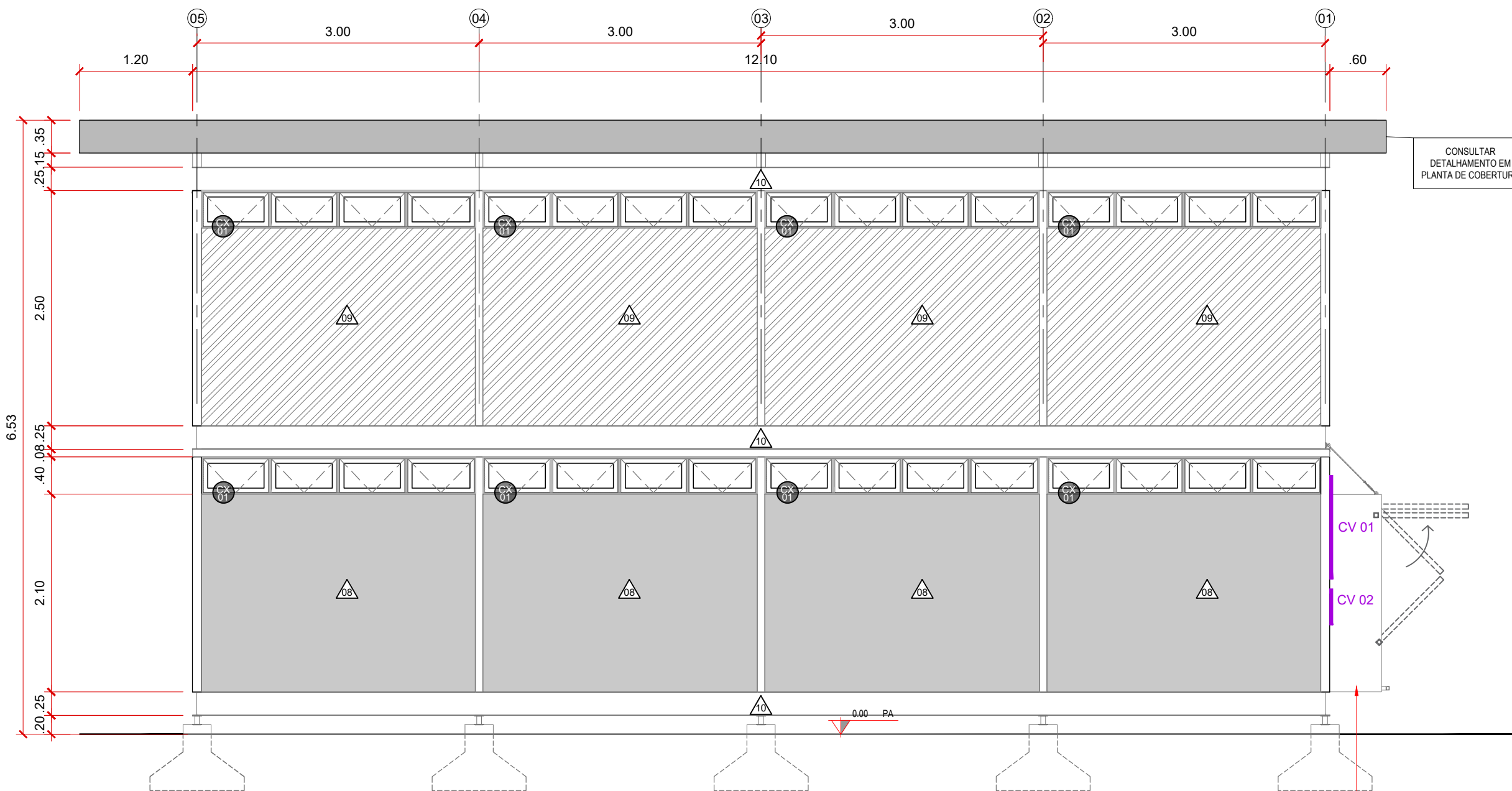

ELEVAÇÃO 03
ESC. 1:50

ACABAMENTOS DE PAREDE	
CÓD.	DESCRIÇÃO
△	PINTURA ACRÍLICA ACETINADA NA COR CINZA ESCURO RGB 137, 139, 136 (Ref. NANQUIM cód. E161 SUVINIL)
△	GRAFITE A SER DEFINIDO. CONSIDERAR APLICAÇÃO DE PINTURA ACRÍLICA ACETINADA NA COR BRANCO PARA PREPARAÇÃO DAS SUPERFÍCIES
△	PINTURA ELETROSTÁTICA A SER APLICADA NAS ESTRUTURAS METÁLICAS cód. RAL 7012
△	PINTURA ELETROSTÁTICA A SER APLICADA NA ESCADA METÁLICA E ESTRUTURAS METÁLICAS VINCLADAS cód. RAL 8023
△	PINTURA ACRÍLICA ACETINADA NA COR TERRACOTA RGB 187,111,73 (Ref. TUDOLO cód. R121 SUVINIL)

CAIXILHOS, PORTAS E GUARDA-CORPOS	
CÓD.	DESCRIÇÃO
CX 01	CAIXILHO - 04 FOLHAS COM ABERTURA TIPO MAXIM-AR ALUMÍNIO E VIDRO, ACABAMENTO EM PINTURA ELETROSTÁTICA cód. RAL 7012 H= 0,40m (vão ossa) x L = 2,90 (vão ossa)
CX 02	CAIXILHO 03 FOLHAS - MÓDULO INFERIOR FIXO COM BANDEIRA SUPERIOR COM ABERTURA MAXIM-AR ALUMÍNIO E VIDRO, ACABAMENTO EM PINTURA ELETROSTÁTICA cód. RAL 7012 H= 1,45m (vão ossa) x L = 2,08m (vão ossa)
CX 03	CAIXILHO COM ABERTURA MAXIM-AR SOBRE PORTA - 01 FOLHA ALUMÍNIO E VIDRO, ACABAMENTO EM PINTURA ELETROSTÁTICA cód. RAL 7012 H= 0,40m (vão ossa) x L = 0,83 (vão ossa)
CX 04	CAIXILHO FIXO COM BANDEIRA SUPERIOR TIPO MAXIM-AR - 04 FOLHAS ALUMÍNIO E VIDRO, ACABAMENTO EM PINTURA ELETROSTÁTICA cód. RAL 7012 H= 1,45m (vão ossa) x L = 2,90m (vão ossa)
PO 01	PORTA DE ABRIR EM VIDRO TEMPERADO LAMINADO COM ESTRUTURA E BATENTE EM SERRALHERIA E DOBRADIÇA PARA ABERTURA 180° - conferir sentido de abertura em planta ACABAMENTO COM PINTURA ESMALTE (consultar espec. na planta de acabamentos) H= 2,10m (vão ossa) x L = 0,83 (vão ossa)
PO 02	PORTA DE ABRIR EM MADEIRA COM BATENTE EM SERRALHERIA - conferir sentido de abertura em planta ACABAMENTO COM PINTURA ESMALTE (consultar espec. na planta de acabamentos) H= 2,10m (vão ossa) x L = 0,83 (vão ossa)
GC 01	GUARDA-CORPO COM TUBO DE AÇO GALVANIZADO Ø04CM E FECHAMENTO EM TELA AÇO GALVANIZADO ONDULADA MALHA 2" FIO 12, ACABAMENTO EM PINTURA ELETROSTÁTICA cód. RAL 7012 H= 1,30m x L = 2,90m (vão ossa)

NOTAS GERAIS
- TABELAS REFERENCIAIS - TODOS OS QUANTITATIVOS DEVEM SER CONFIRMADOS EM PROJETO PELOS FORNECEDORES;
- COTAS EM METROS. NÃO RETIRAR MEDIDAS NO DESENHO;
- DEVERÁ SER RESPEITADO O TERMO DE REFERÊNCIA DISPONIBILIZADO EM CONJUNTO COM OS ANEXOS NO EDITAL;
- MEDIDAS DEVERÃO SER CHECADAS "IN LOCO" E COMPATIBILIZADAS À REALIDADE DO LOCAL ANTES DA EXECUÇÃO E COMPRA DE MATERIAIS;
- DÚVIDAS EXISTENTES REFERENTE AO PROJETO/EXECUÇÃO DA OBRA DEVEM SER SANADAS COM A CONTRATANTE;
- TODOS OS ACABAMENTOS, REVESTIMENTOS, CORES, LOUÇAS, METAIS, ESQUADRIAS E ETC DEVEM SER VALIDADOS COM A CONTRATANTE ANTES DA COMPRA/EXECUÇÃO;

DATA	REVISÃO	DESCRIPTIVO
18.06.2025	00	EMISSION INICIAL
08.07.2025	01	REVISÃO ESTRUTURA METÁLICA

PROJETO NÃO LIBERADO PARA OBRA

AGÊNCIA SÃO PAULO DE DESENVOLVIMENTO

PROJETO
ESPAÇO MOTOBOY

ASSUNTO
ELEVACOES 01 E 02
PROJETO BASICO DE ARQUITETURA
ENDEREÇO
Consolação

AMBIENTE
MÓDULO ESTAR

ARQUITETOS (AS)
GERÊNCIA DE PROJETOS E ESPAÇOS
DE TRABALHO (GPET)

ADESAMP
AGÊNCIA SÃO PAULO DE DESENVOLVIMENTO

FOLHA

24/36

DATA
JUL.2023

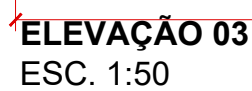
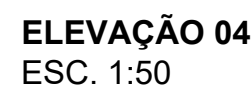

NOTAS GERAIS

- TABELAS REFERENCIAIS - TODOS OS QUANTITATIVOS DEVEM SER CONFIRMADOS EM PROJETO PELOS FORNECEDORES;
- COTAS EM METROS. NÃO RETIRAR MEDIDAS NO DESENHO;
- DEVERÁ SER RESPEITADO O TERMO DE REFERÊNCIA DISPONIBILIZADO EM CONJUNTO COM OS ANEXOS NO EDITAL;
- MEDIDAS DEVERÃO SER CHECADAS "IN LOCO" E COMPATIBILIZADAS À REALIDADE DO LOCAL ANTES DA EXECUÇÃO E COMPRA DE MATERIAIS;
- DÚVIDAS EXISTENTES REFERENTE AO PROJETO/EXECUÇÃO DA OBRA DEVEM SER SANADAS COM A CONTRATANTE;
- TODOS OS ACABAMENTOS, REVESTIMENTOS, CORES, LOUÇAS, METAIS, ESQUADRIAS E ETC DEVEM SER VALIDADOS COM A CONTRATANTE ANTES DA COMPRA/EXECUÇÃO;

DATA	REVISÃO	DECRITIVO
18.06.2025	00	EMIÇÃO INICIAL
08.07.2025	01	REVISÃO ESTRUTURA METÁLICA

PROJETO NÃO LIBERADO PARA OBRA

AGÊNCIA SÃO PAULO DE DESENVOLVIMENTO

PROJETO
ESPAÇO MOTOBOY

ASSUNTO
ELEVAÇÕES 03 E 04

PROJETO BÁSICO DE ARQUITETURA

ENDEREÇO
Consolação

AMBIENTE
MÓDULO ESTAR

ARQUITETOS (AS)
GERÊNCIA DE PROJETOS E ESPAÇOS
DE TRABALHO (GPET)

ADE SAMP
-AGÊNCIA SÃO PAULO DE DESENVOLVIMENTO

25/31

DATA
2023

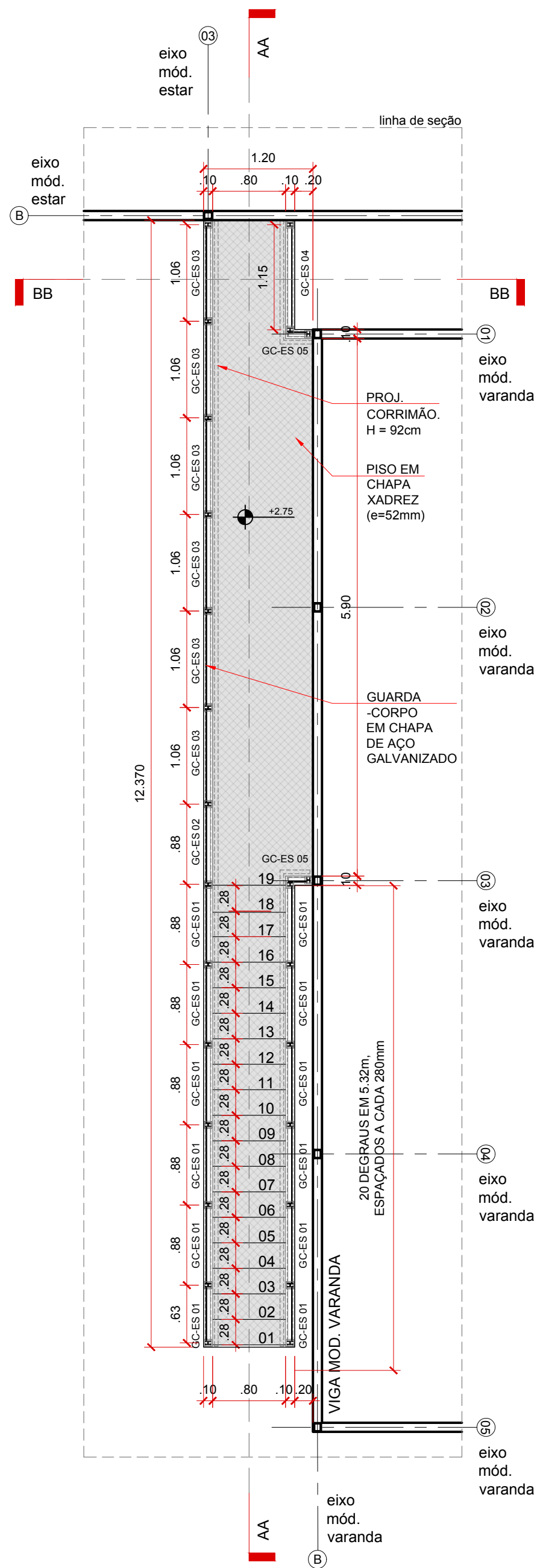

AMPLIAÇÃO 01 - Planta Baixa
ESC. 1:50

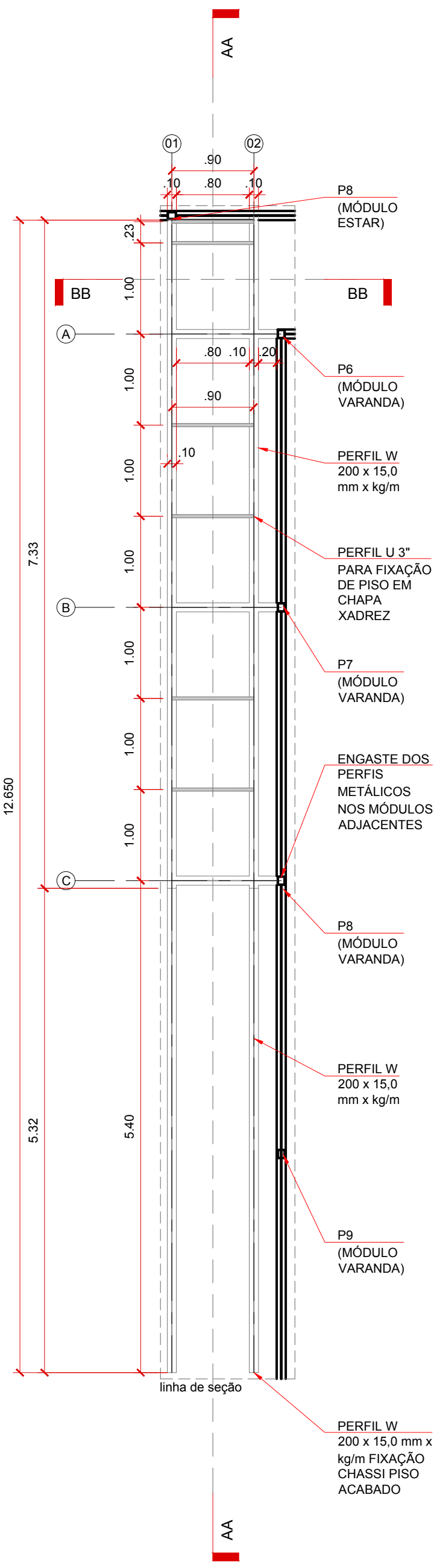

AMPLIAÇÃO 01 - Planta de estrutura
ESC. 1:50

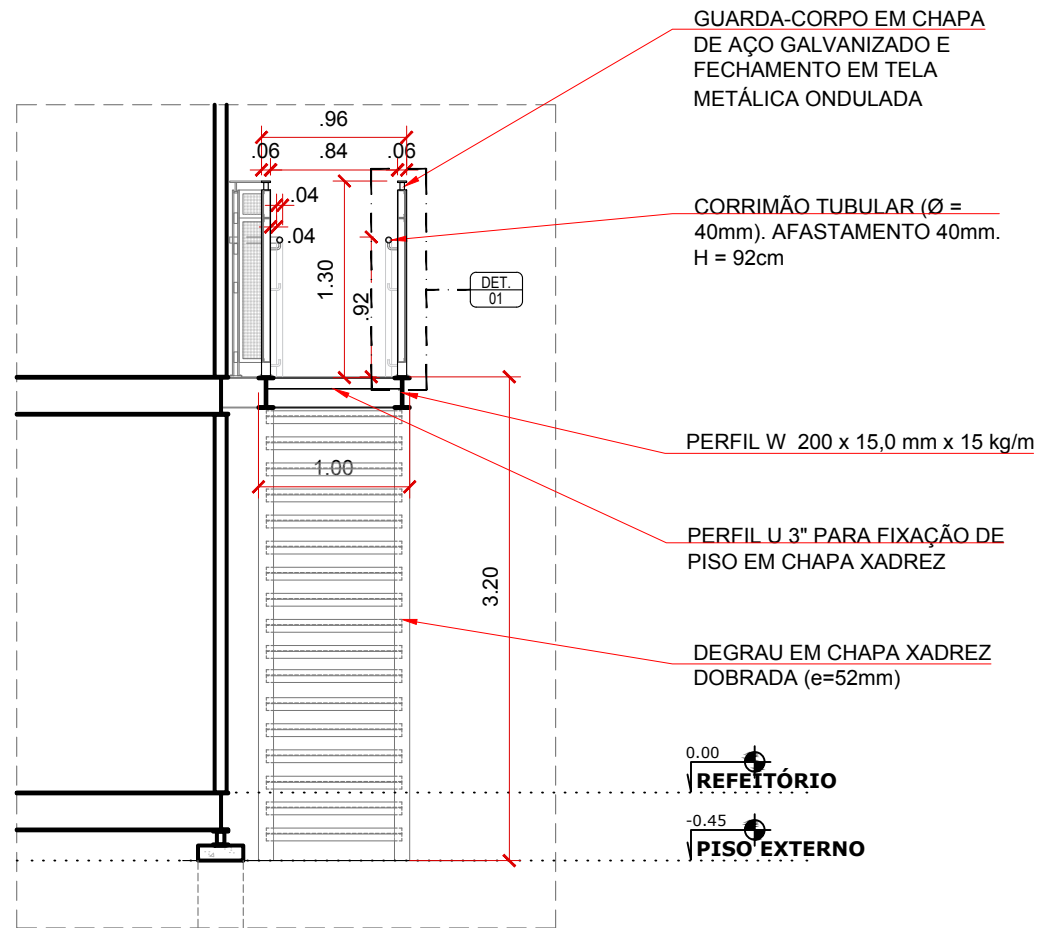

AMPLIAÇÃO 01 - CORTE BB
ESC. 1:50

AMPLIAÇÃO 01 - DET. 01
ESC. 1:50

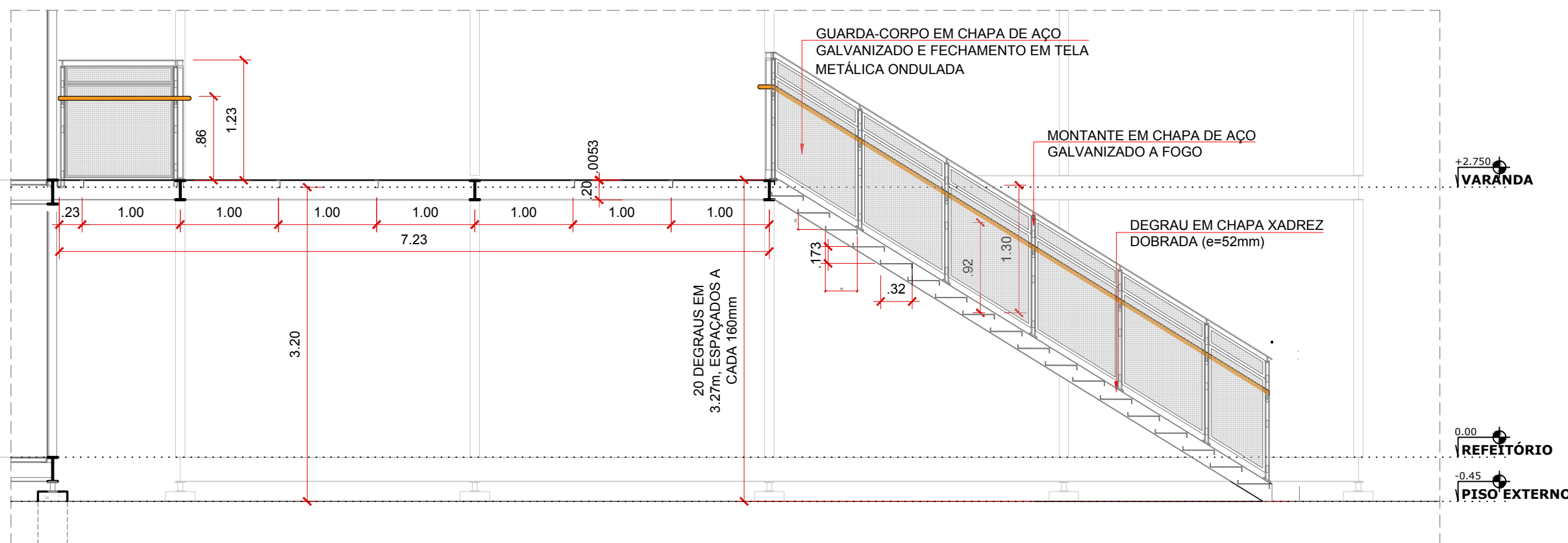

AMPLIAÇÃO 01 - CORTE AA
ESC. 1:50

OBSERVAÇÕES:
- TODOS OS ELEMENTOS DA ESCADA DEVEM RECEBER APLICAÇÃO DE PRIMER ANTICORROSIVO E PINTURA ELETROSTÁTICA NA COR RAL 8023 (ver Tabela de Acabamentos PA 11)
- CHAPAS E TELAS METÁLICAS PERFURADAS DEVEM TER AMOSTRAS VALIDADAS COM CONTRATANTE

DATA	REVISÃO	DECRITIVO
18.06.2025	00	EMISSION INICIAL
08.07.2025	01	AJUSTE DE NÍVEIS DE PISO - REVISÃO ESCADA

PROJETO NÃO LIBERADO PARA OBRA

AGÊNCIA SÃO PAULO DE DESENVOLVIMENTO

PROJETO
ESPAÇO MOTOBOY
ASSUNTO
AMPLIAÇÃO 01 | ESCADA EXTERNA EM SERRALHERIA (FL. 01)
ESTUDO PRELIMINAR DE ARQUITETURA
ENDEREÇO
Consolação

AMBIENTE
ESCADA EXTERNA
ARQUITETOS (AS)
GERÊNCIA DE PROJETOS E ESPAÇOS DE TRABALHO (GPET)

ADE SAMP
AGÊNCIA DE DESENVOLVIMENTO

FOLHA

26/31

DATA
JUL.2023

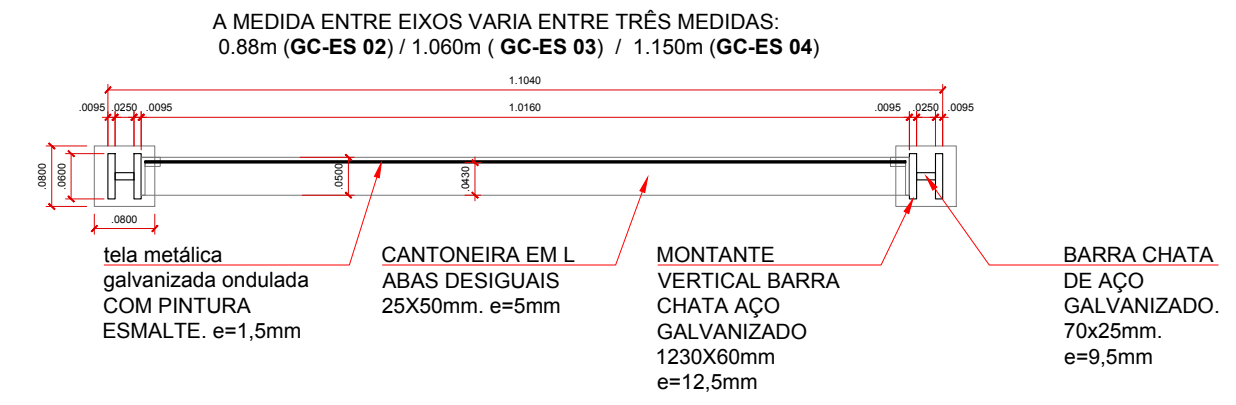

PLANTA - Guarda-corpo passarela
ESC. 1:10

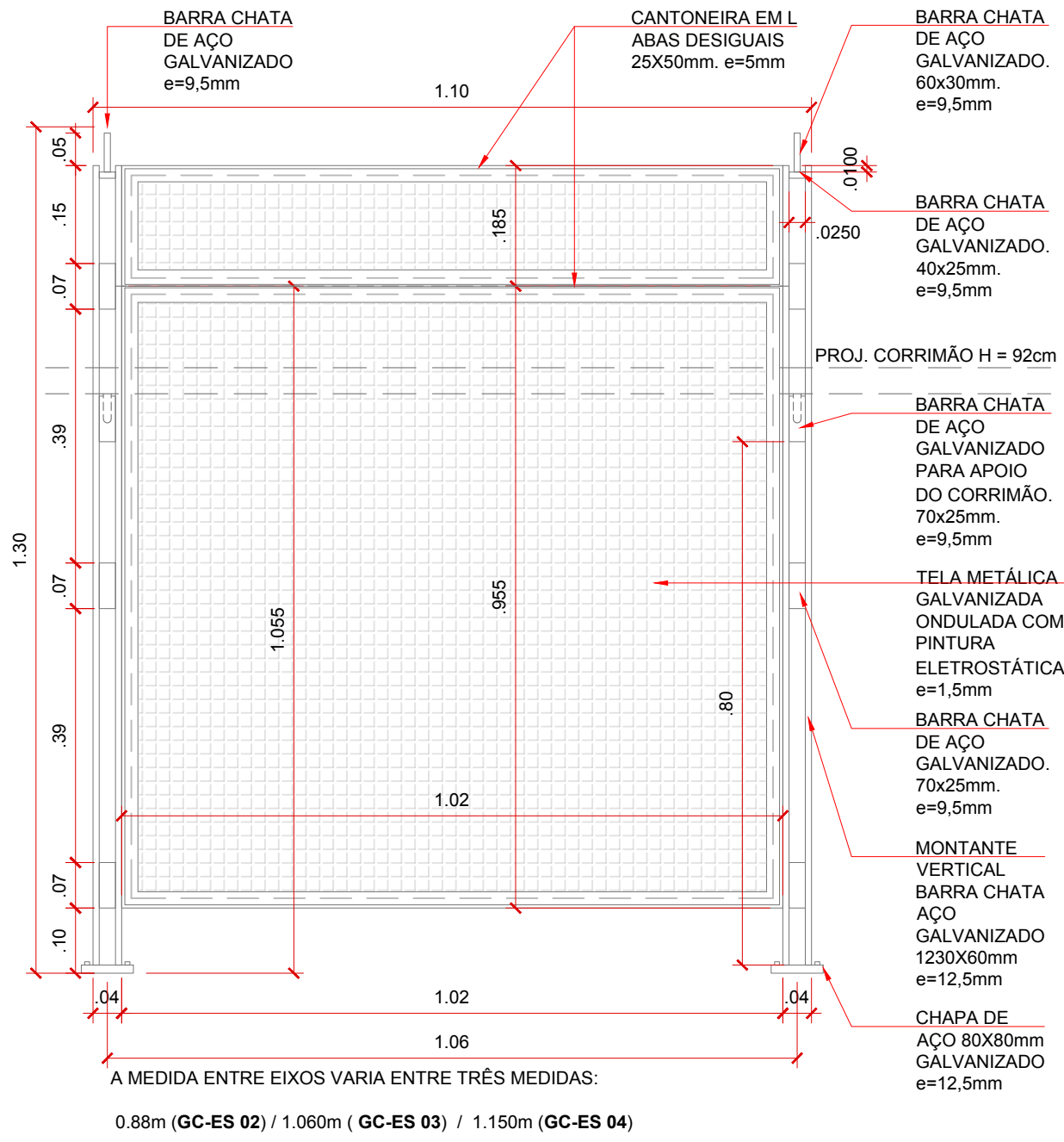

VISTA - Guarda-corpo Passarela
ESC. 1:10

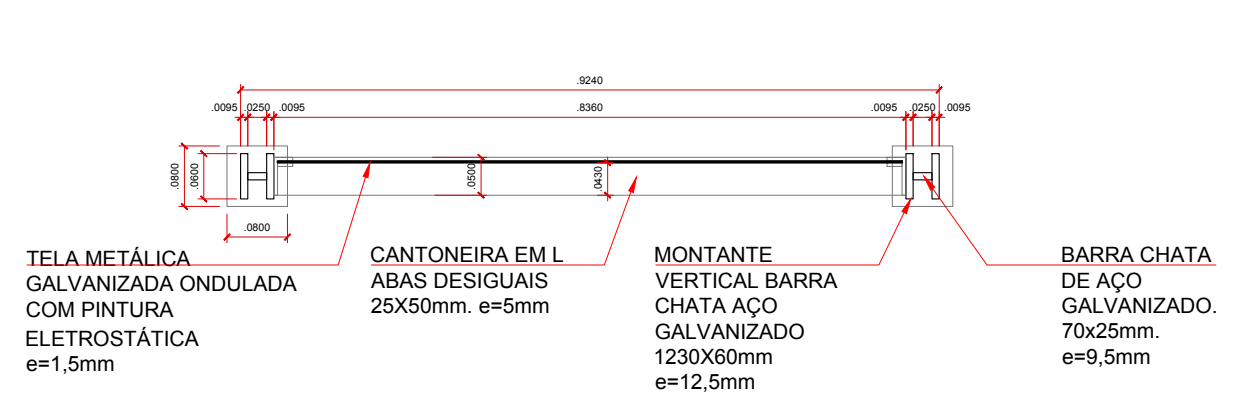

PLANTA - Guarda-corpo escada (trecho inclinado)
ESC. 1:10

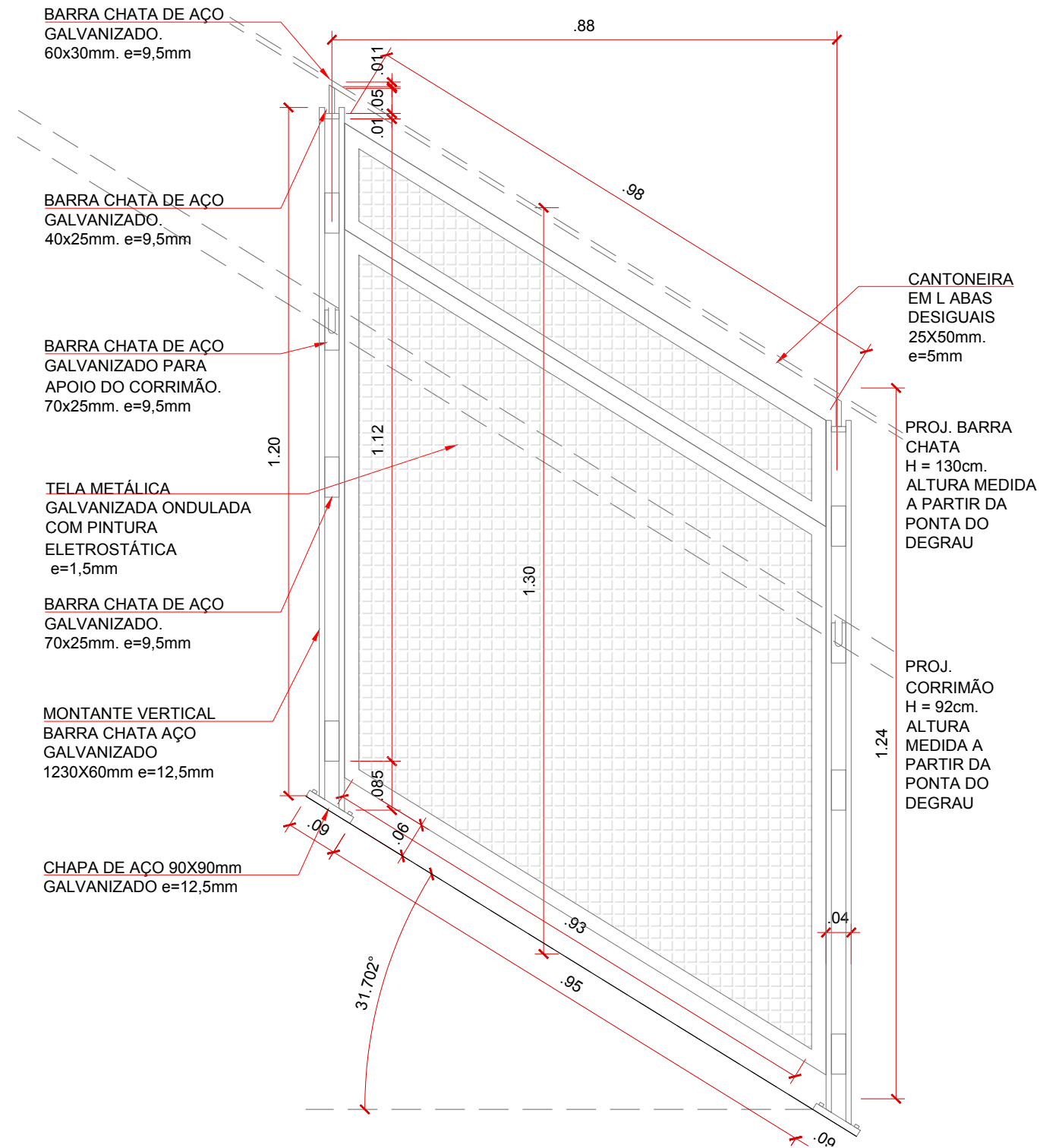

VISTA - Guarda-corpo escada (trecho inclinado)
ESC. 1:10

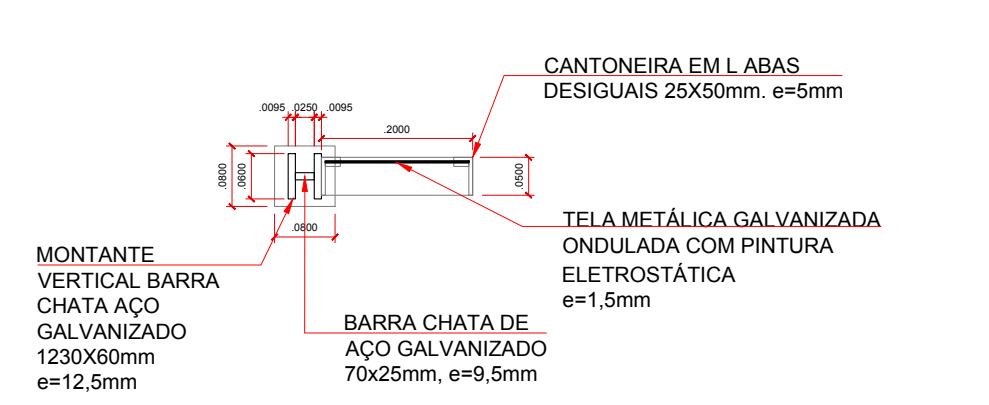

PLANTA - Complemento Guarda-corpo
ESC. 1:10

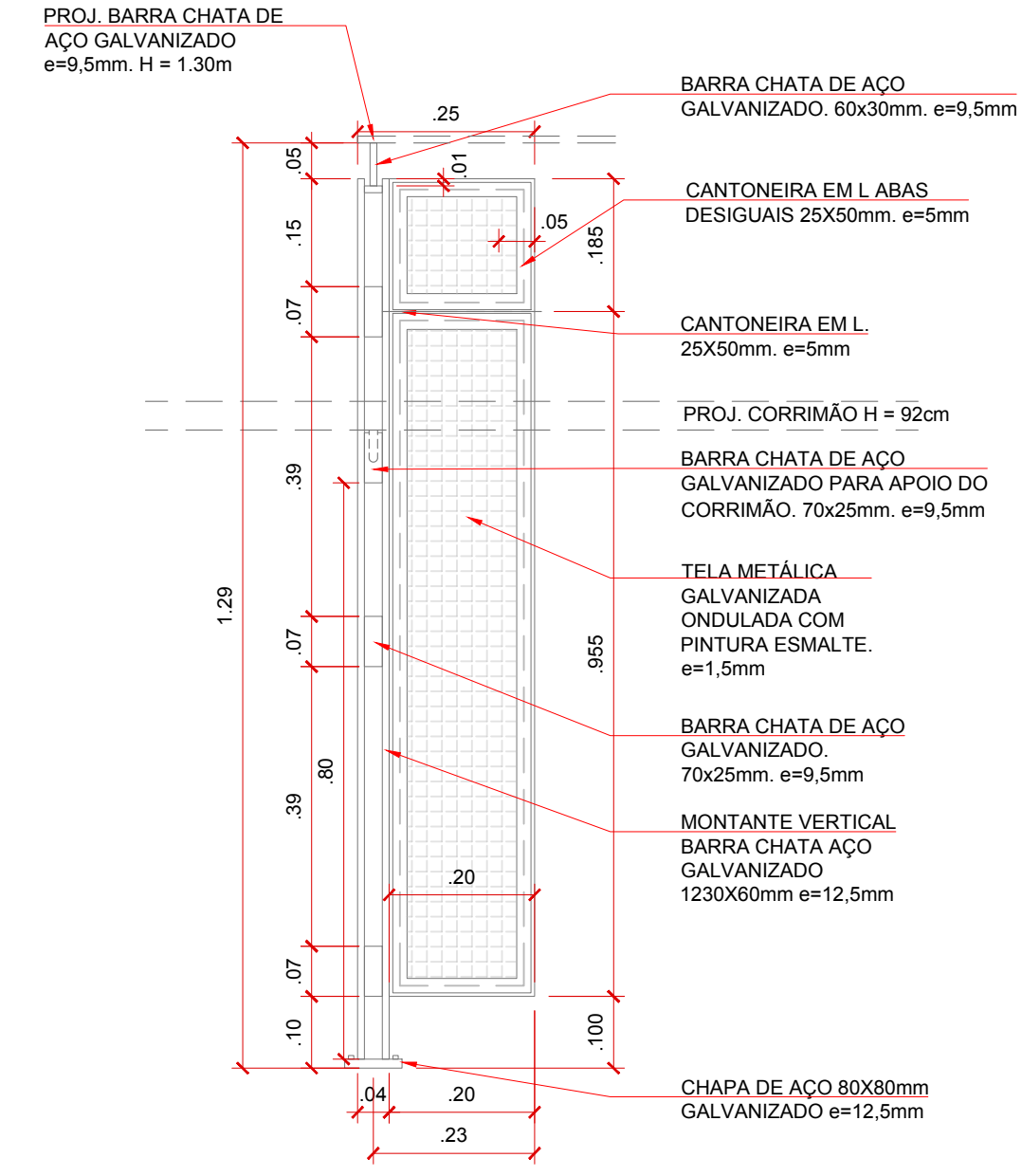

VISTA - Complemento Guarda-corpo
ESC. 1:10

OBSERVAÇÕES:
- TODOS OS ELEMENTOS DA ESCADA DEVEM RECEBER APLICAÇÃO DE PRIMER ANTICORROSIVO E PINTURA ELETROSTÁTICA NA COR RAL 8023 (ver Tabela de Acabamentos PA 11)
- CHAPAS E TELAS METÁLICAS PERFORADAS DEVEM TER AMOSTRAS VALIDADAS COM CONTRATANTE

DATA	REVISÃO	DECRITIVO
01.01.2025	00	EMIÇÃO INICIAL

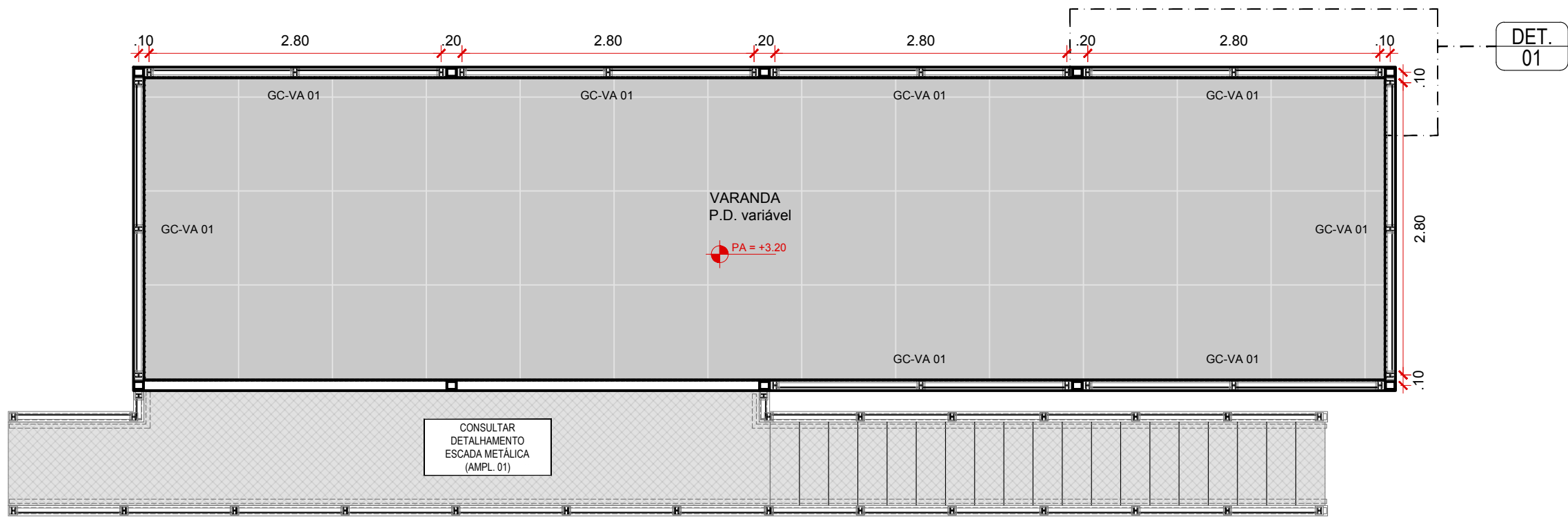

AMPLIAÇÃO 02 - Planta guard-corpos módulo varanda
ESC. 1:50

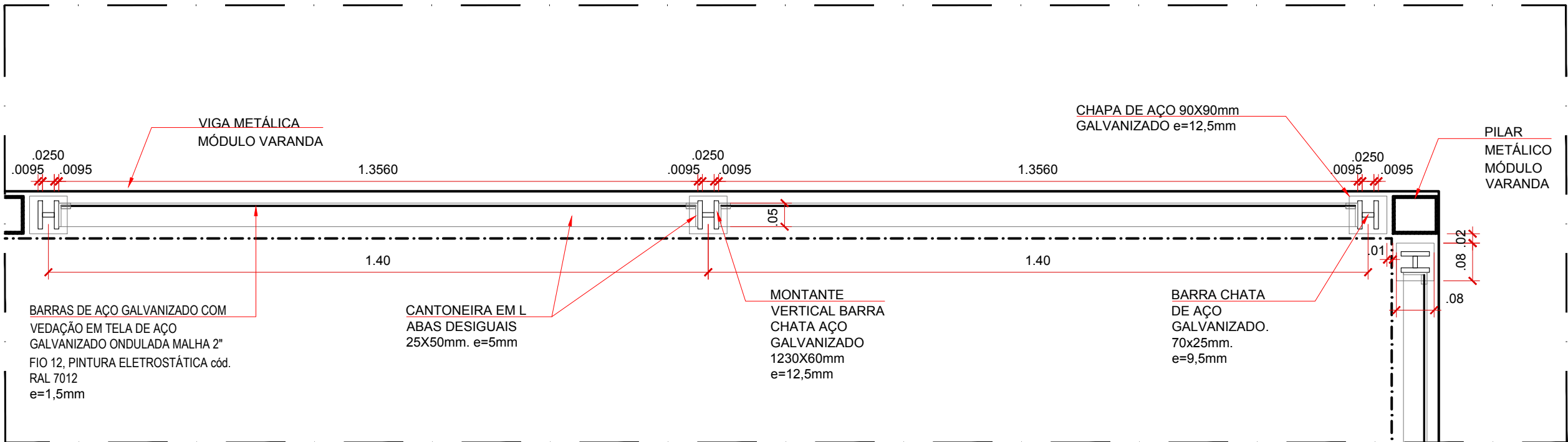

AMPLIAÇÃO 02 - DET 01: Planta de módulo de guarda-corpo
ESC. 1:10

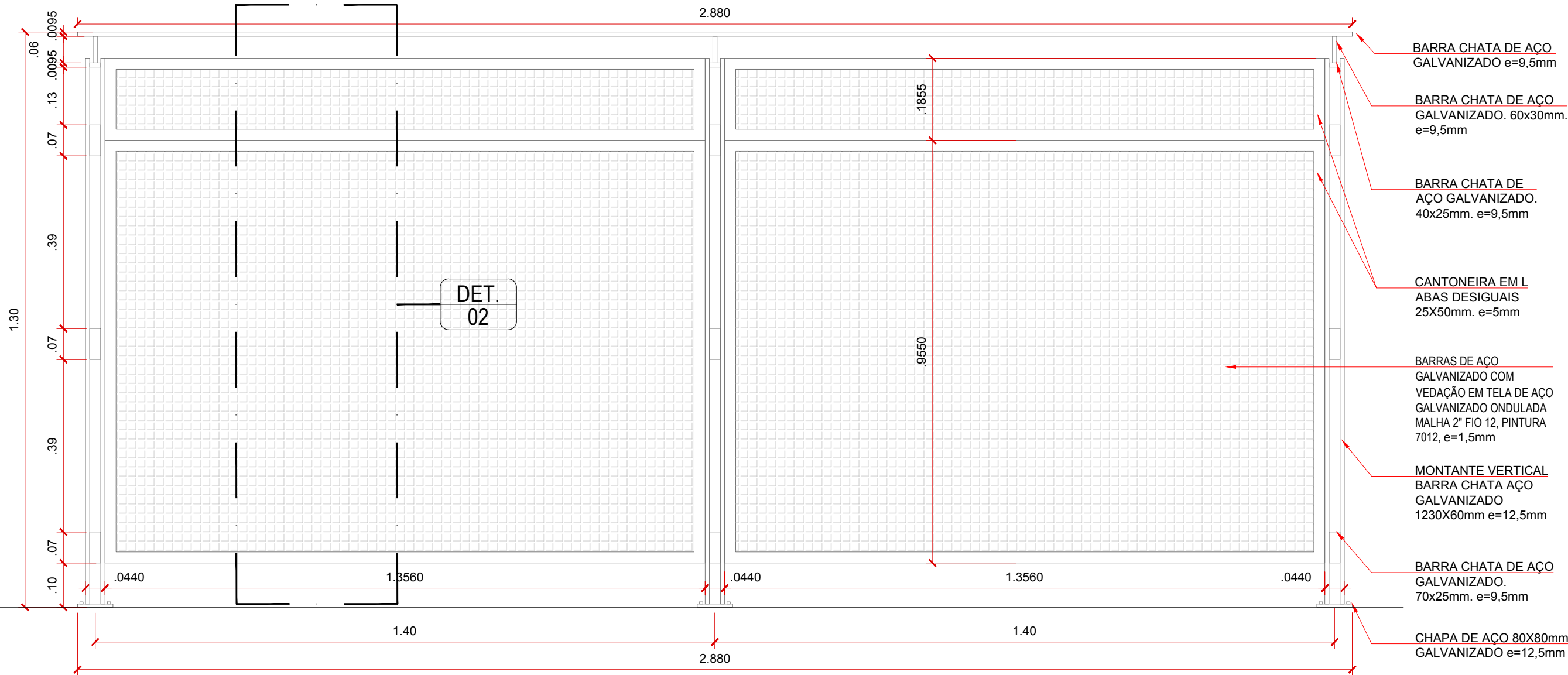

AMPLIAÇÃO 02 - Vista frontal de módulo de guarda-corpo
ESC. 1:10

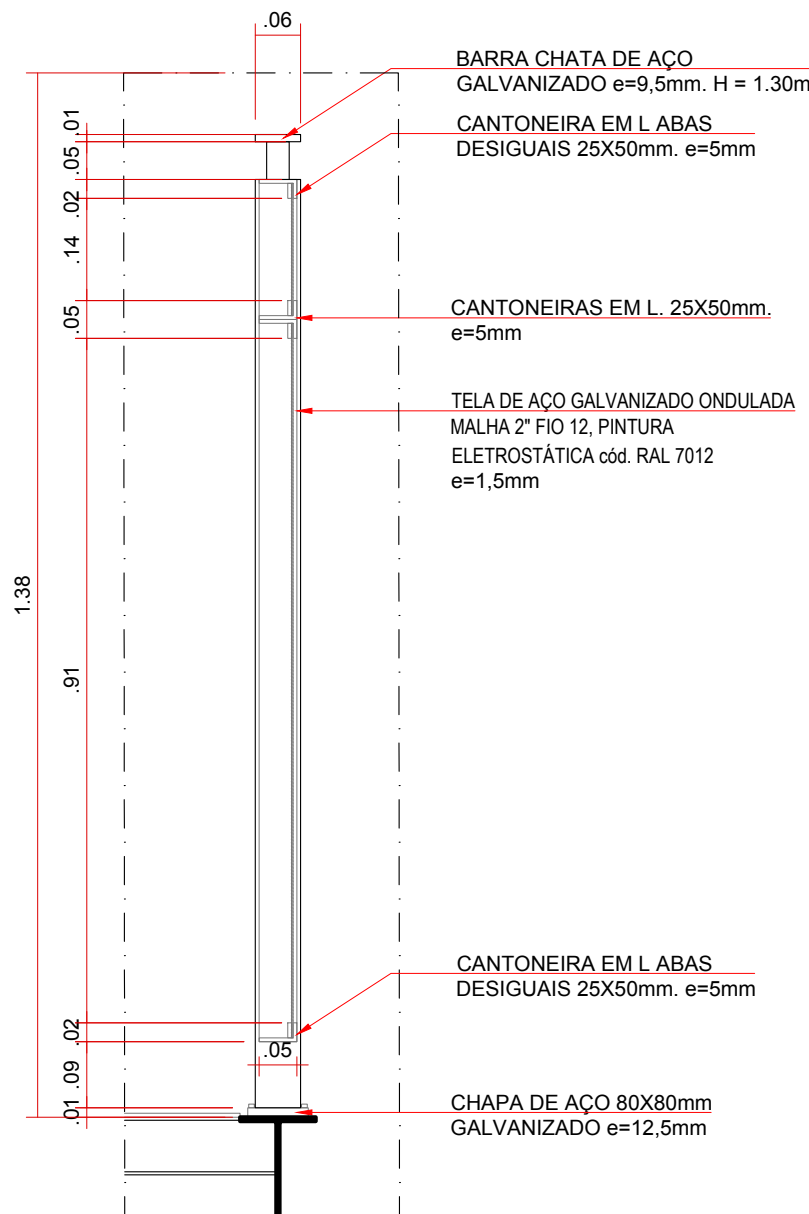

AMPLIAÇÃO 02 - DET. 01
ESC. 1:50

OBSERVAÇÕES:
- GUARDA-CORPOS E DEMAIS ELEMENTOS METÁLICOS ESTRUTURAIS DEVEM RECEBER TRATAMENTO PARA GALVANIZAÇÃO E PINTURA ELETROSTÁTICA NA COR RAL 7012 (ver Tabela de Acabamentos PA 10)
- CHAPAS E TELAS METÁLICAS PERFURADAS DEVEM TER AMOSTRAS VALIDADAS COM CONTRATANTE

DATA	REVISÃO	DECRITIVO
01.01.2025	00	EMIÇÃO INICIAL
PROJETO NÃO LIBERADO PARA OBRA		

AGÊNCIA SÃO PAULO DE DESENVOLVIMENTO

PROJETO
ESPAÇO MOTOBOY
ASSUNTO
AMPLIAÇÃO 02 | GUARDA-CORPO EM SERRALHERIA MÓD. VARANDA
ESTUDO PRELIMINAR DE ARQUITETURA
ENDEREÇO
Consolação

AMBIENTE
VARANDA
ARQUITETOS (AS)
GERÊNCIA DE PROJETOS E ESPAÇOS DE TRABALHO (GPET)

ADE SAMPÁ

FOLHA

28/31

DATA
JUN 2023

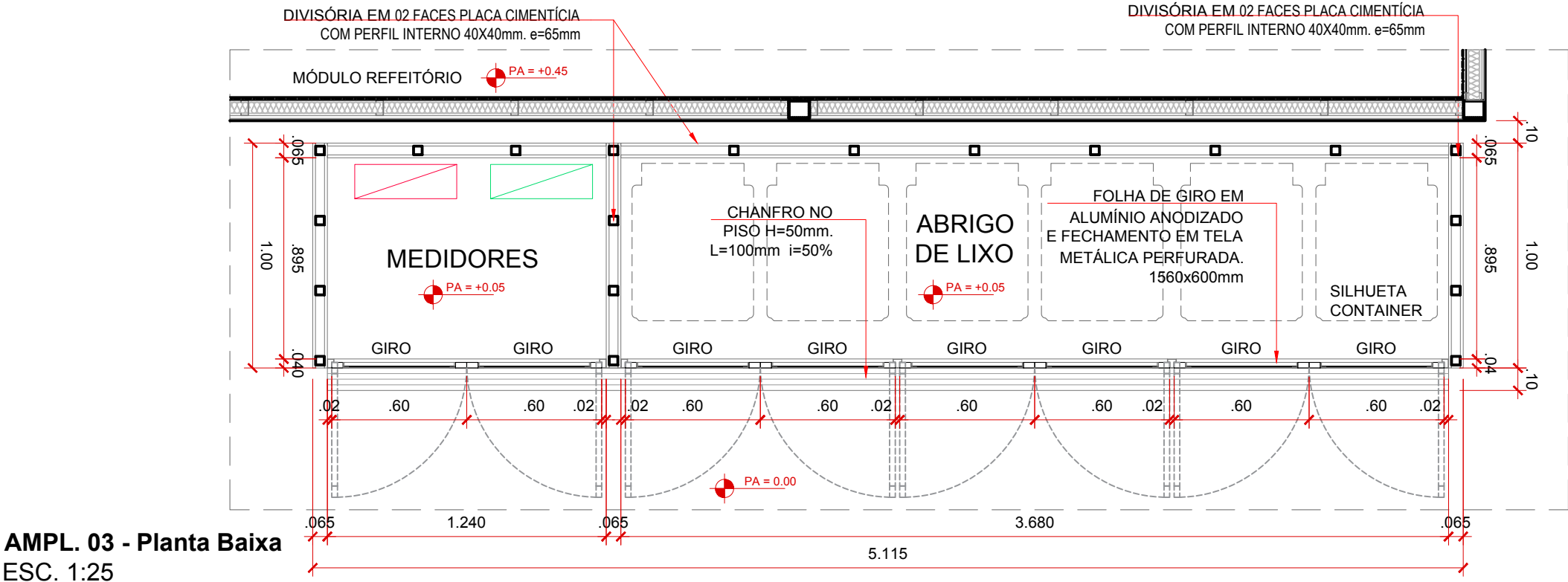

AMPL. 03 - Planta Baixa
ESC. 1:25

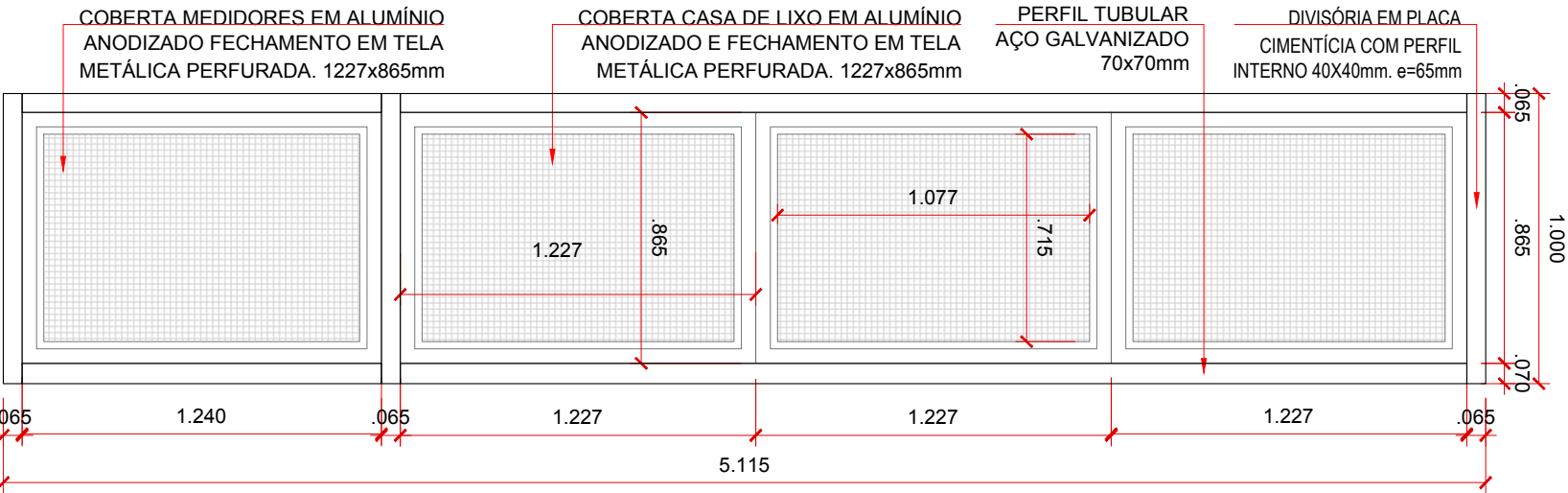

AMPL. 03 - Vista superior
ESC. 1:25

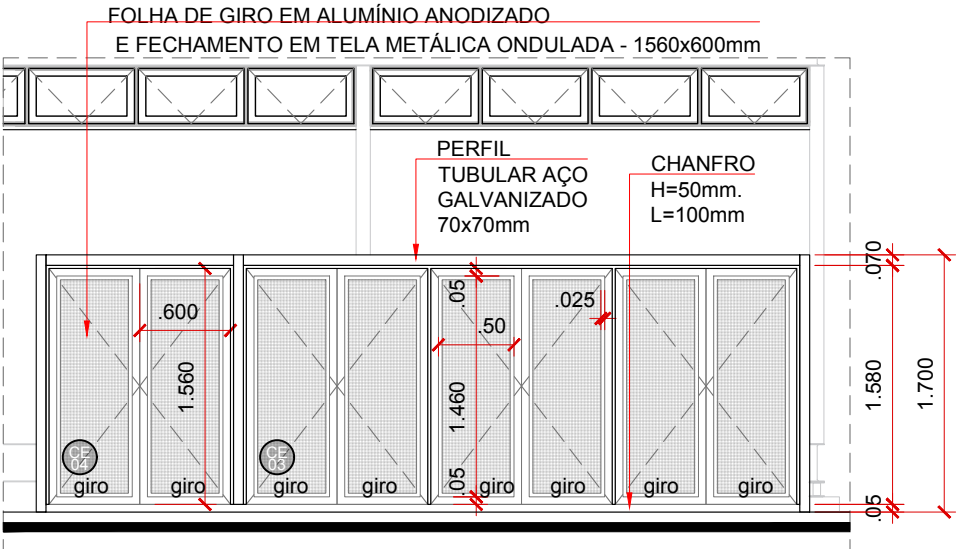

AMPL. 03 - Vista frontal
ESC. 1:50

AMPL. 03 -
Corte transversal
ESC. 1:50

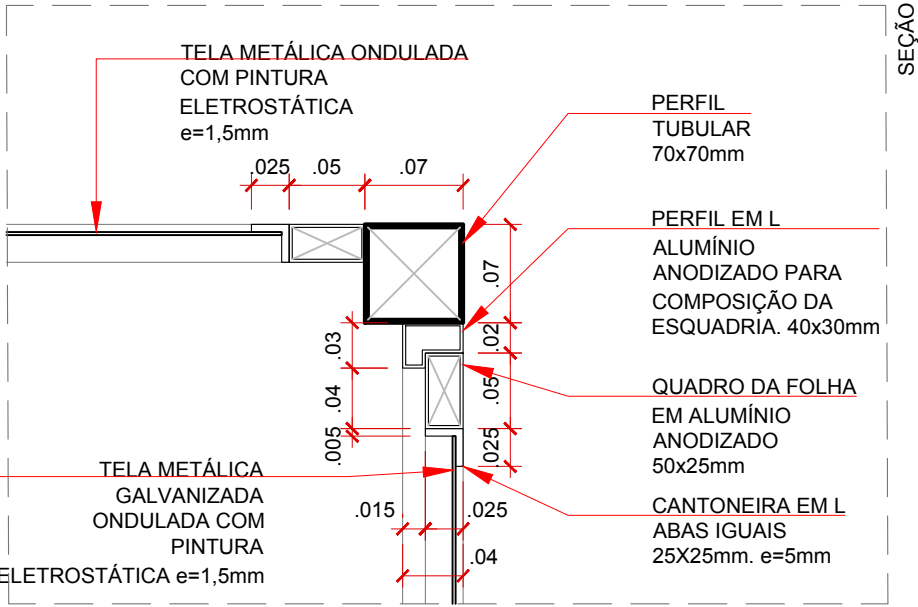
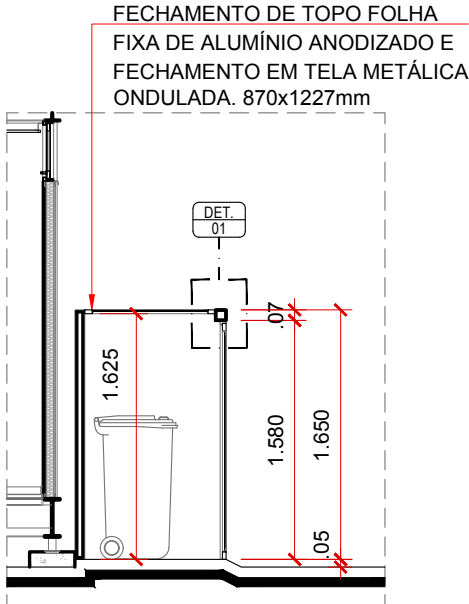

AMPL. 03 - Detalhe 01
ESC. 1:25

OBSERVAÇÕES:
- **TODOS OS ELEMENTOS METÁLICOS DEVEM RECEBER APLICAÇÃO DE PRIMER ANTICORROSIVO E PINTURA ELETROSTÁTICA NA COR RAL 8023 (ver Tabela de Acabamentos PA 11)**
- **CHAPAS E TELAS METÁLICAS PERFORADAS DEVEM TER AMOSTRAS VALIDADAS COM CONTRATANTE**

DATA	REVISÃO	DECRITIVO
01.01.2025	00	EMIÇÃO INICIAL
PROJETO NÃO LIBERADO PARA OBRA		

AGÊNCIA SÃO PAULO DE DESENVOLVIMENTO

PROJETO
ESPAÇO MOTOBOY
ASSUNTO
AMPL. 03 | Abrigo de lixo e medidores de água e energia
PROJETO BÁSICO DE ARQUITETURA
ENDEREÇO
Consolação

AMBIENTE
MÓDULO REFEITÓRIO
ARQUITETOS (AS)
GERÊNCIA DE PROJETOS E ESPAÇOS
DE TRABALHO (GPET)

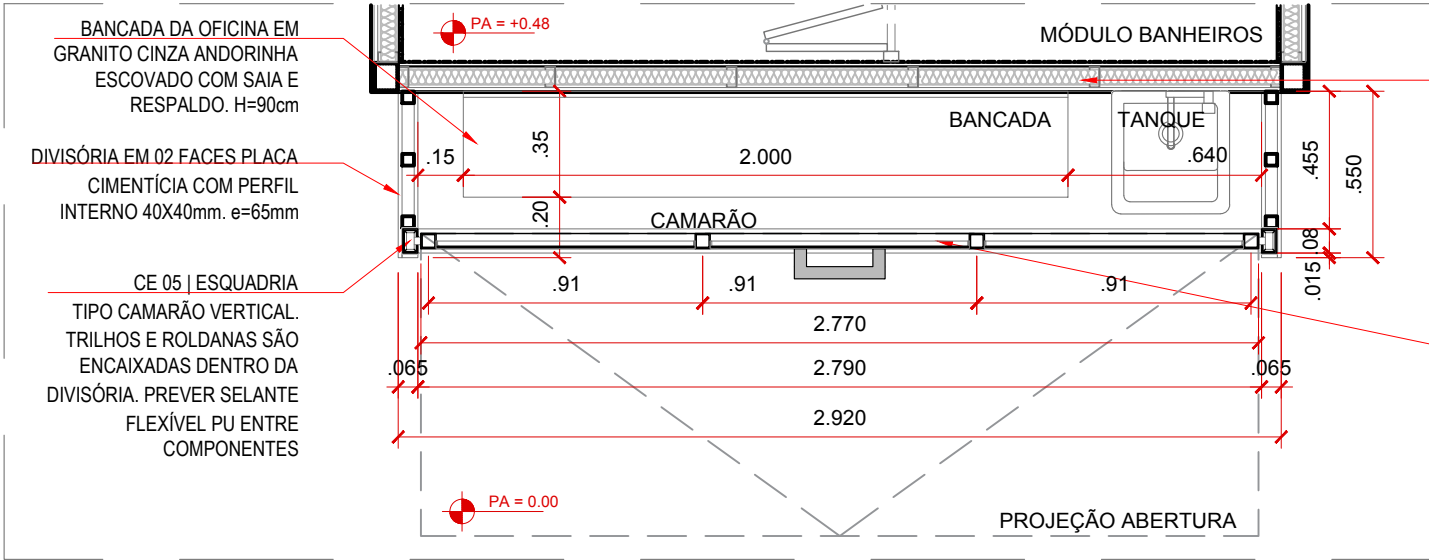

AMPL. 04 - Planta Baixa
ESC. 1:25

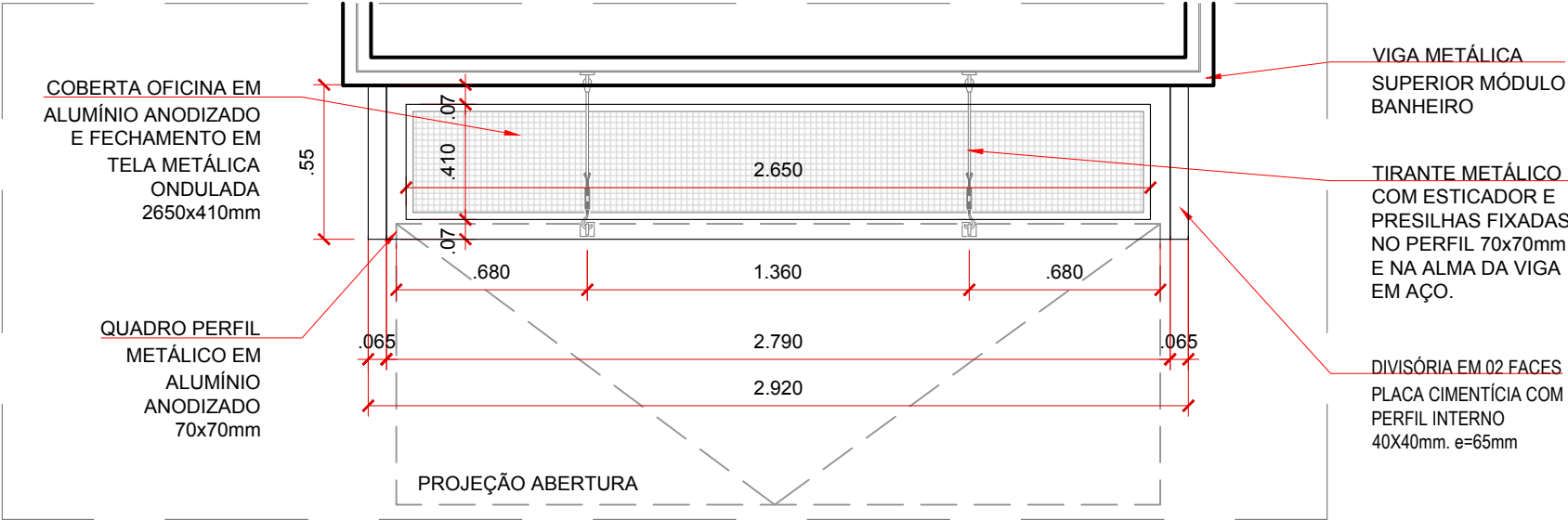

AMPL. 04 - Vista Superior
ESC. 1:25

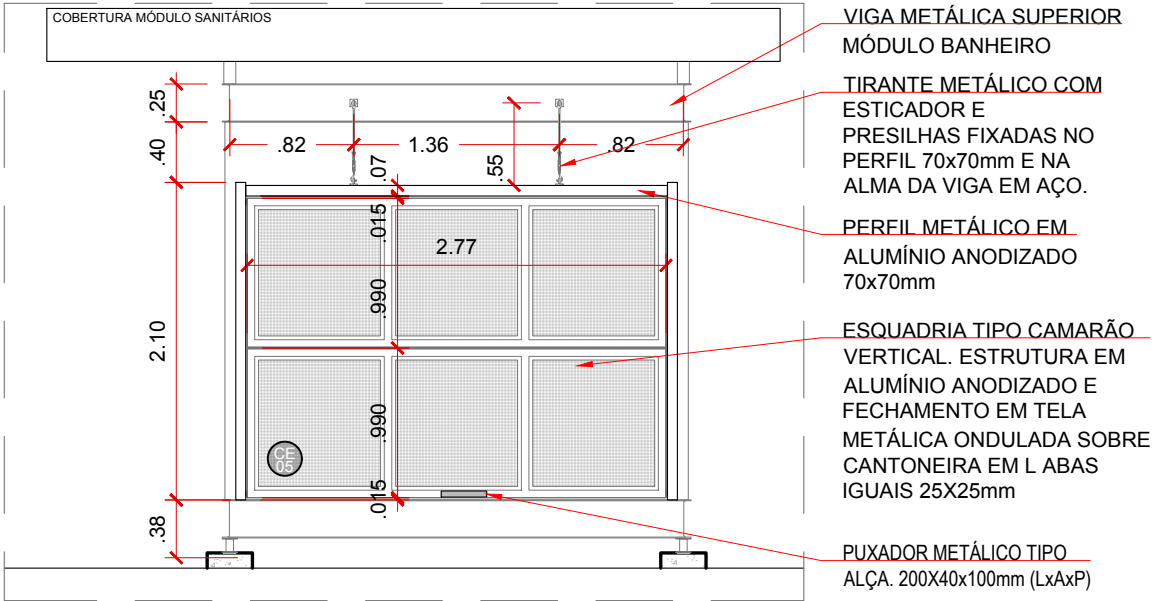

AMPL. 04 - Vista Frontal
ESC. 1:50

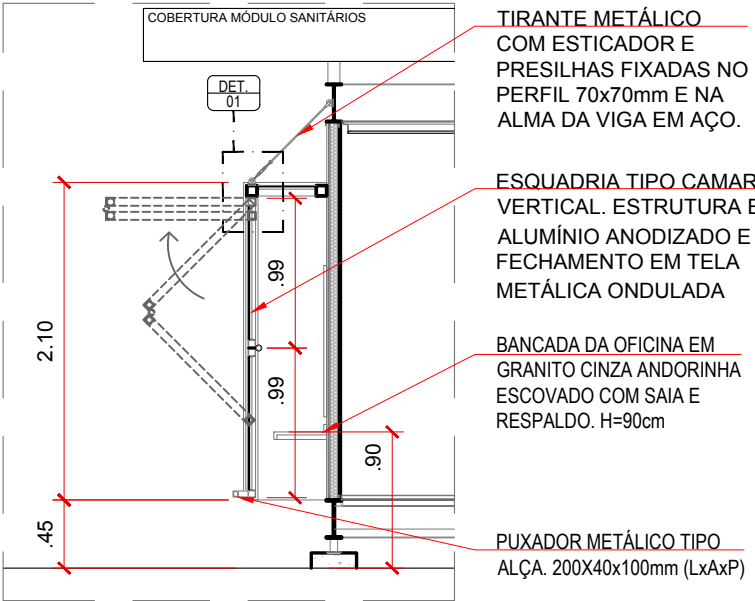

AMPL. 04 - Vista Frontal
ESC. 1:50

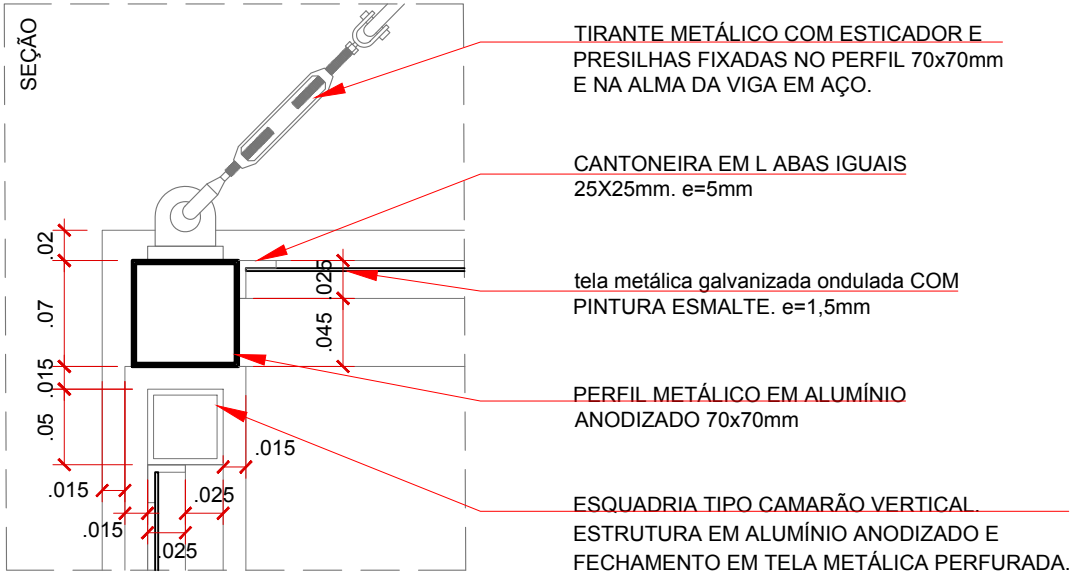

AMPL. 04 - Detalhe 01
ESC. 1:5

OBSERVAÇÕES:
- TODOS OS ELEMENTOS METÁLICOS DEVEM RECEBER APLICAÇÃO DE PRIMER ANTICORROSIVO E PINTURA ELETROSTÁTICA NA COR RAL 8023 (ver Tabela de Acabamentos PA 11)
- CHAPAS E TELAS METÁLICAS PERFORADAS DEVEM TER AMOSTRAS VALIDADAS COM CONTRATANTE

DATA	REVISÃO	DECRITIVO
01.01.2025	00	EMIÇÃO INICIAL

CX01	ABERTURA			QUANTIDADE
	4 FL. MAXIM-AR			16
LARGURA (m)	2.905	ALTURA (m)	0.395	BAND. (m)
	2.075		2.105	-
ALUMÍNIO E VIDRO				
LOCAL:				
ESTAR TÉRREO (04); REFEITÓRIO (03); BANHEIROS (05);				
ESTAR SUPERIOR (04)				

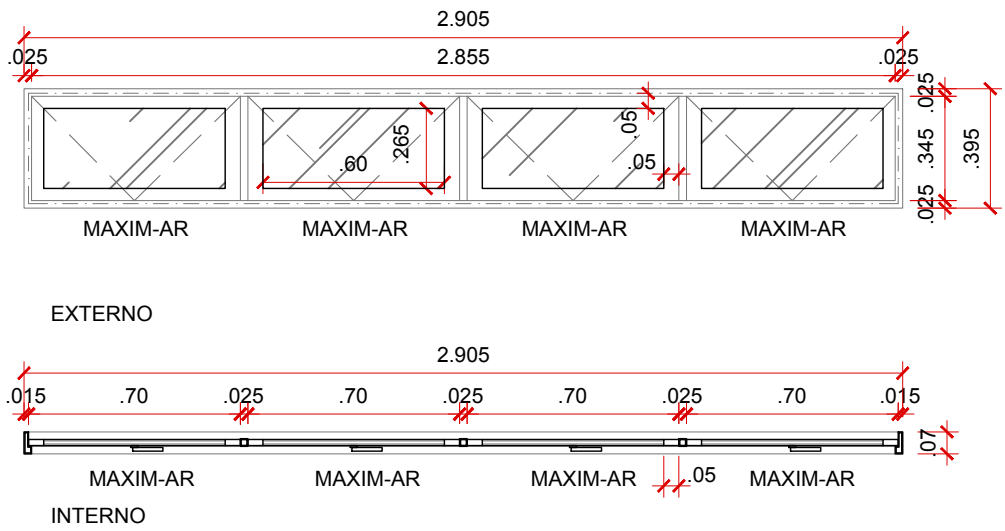

CX02	ABERTURA			QUANTIDADE
	3 FIXA + 3 MAXIM-AR			04
LARGURA (m)	2.075	ALTURA (m)	1.450	BAND. (m)
	2.075		1.05	-
ALUMÍNIO E VIDRO				
LOCAL:				
ESTAR TÉRREO (02); REFEITÓRIO (01);				
ESTAR SUPERIOR (01)				

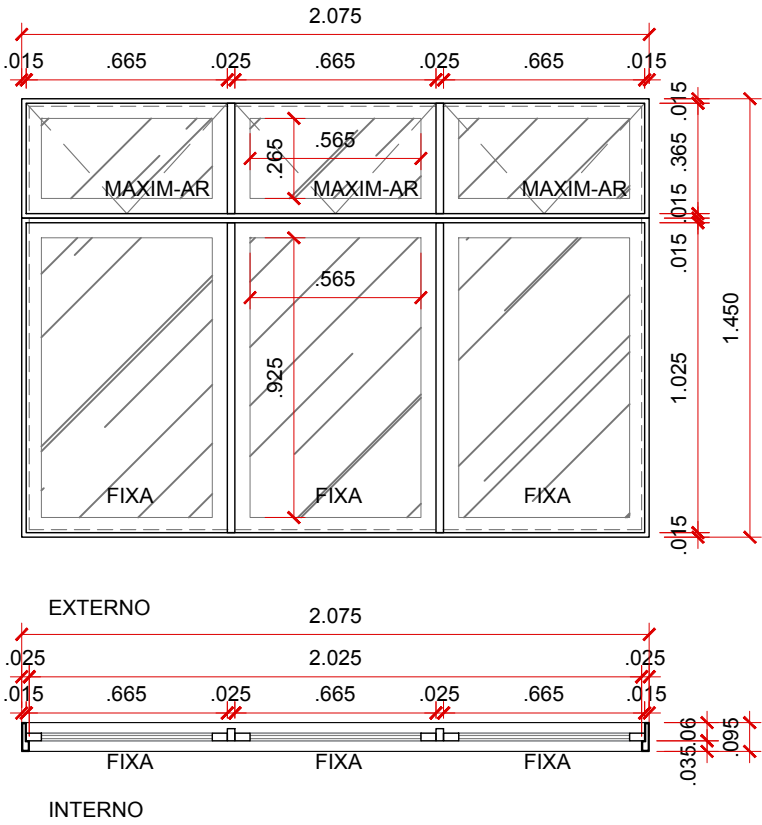

CX03	ABERTURA			QUANTIDADE
	1 FL. MAXIM-AR			06
LARGURA (m)	0.830	ALTURA (m)	0.395	BAND. (m)
	0.830		2.105	-
ALUMÍNIO E VIDRO				
LOCAL:				
ESTAR TÉRREO (02); REFEITÓRIO (02); SANITÁRIOS (01);				
ESTAR SUPERIOR (01)				

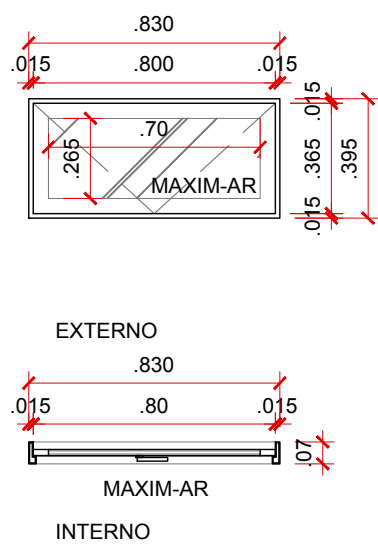

CX04	ABERTURA			QUANTIDADE
	4 FIXA + 4 MAXIM-AR			02
LARGURA (m)	2.905	ALTURA (m)	1.450	BAND. (m)
	2.905		1.05	-
ALUMÍNIO E VIDRO				
LOCAL:				
REFEITÓRIO (02)				

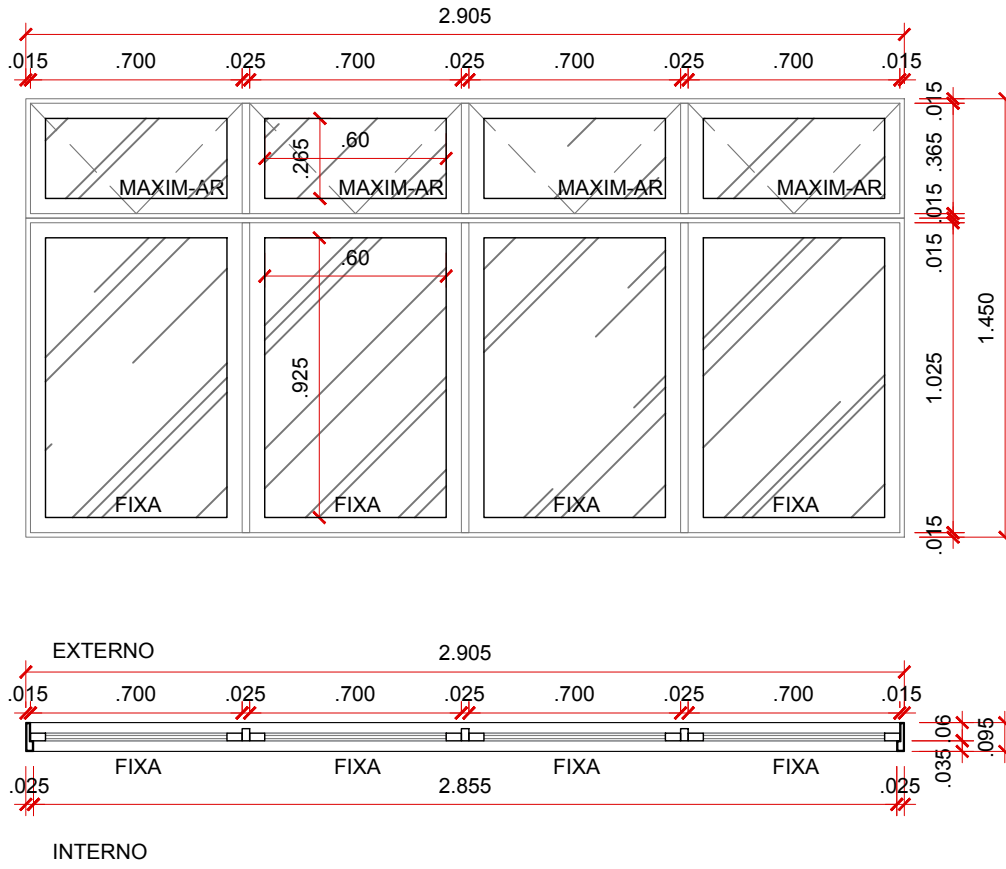

CE01	ABERTURA			QUANTIDADE
	02 FL. CAMARÃO VERTICAL			01
LARGURA (m)	2.905	ALTURA (m)	2.500	BAND. (m)
	2.905		-	-
ALUMÍNIO E CHAPA DE AÇO				
LOCAL:				
ESTAR TÉRREO (01)				

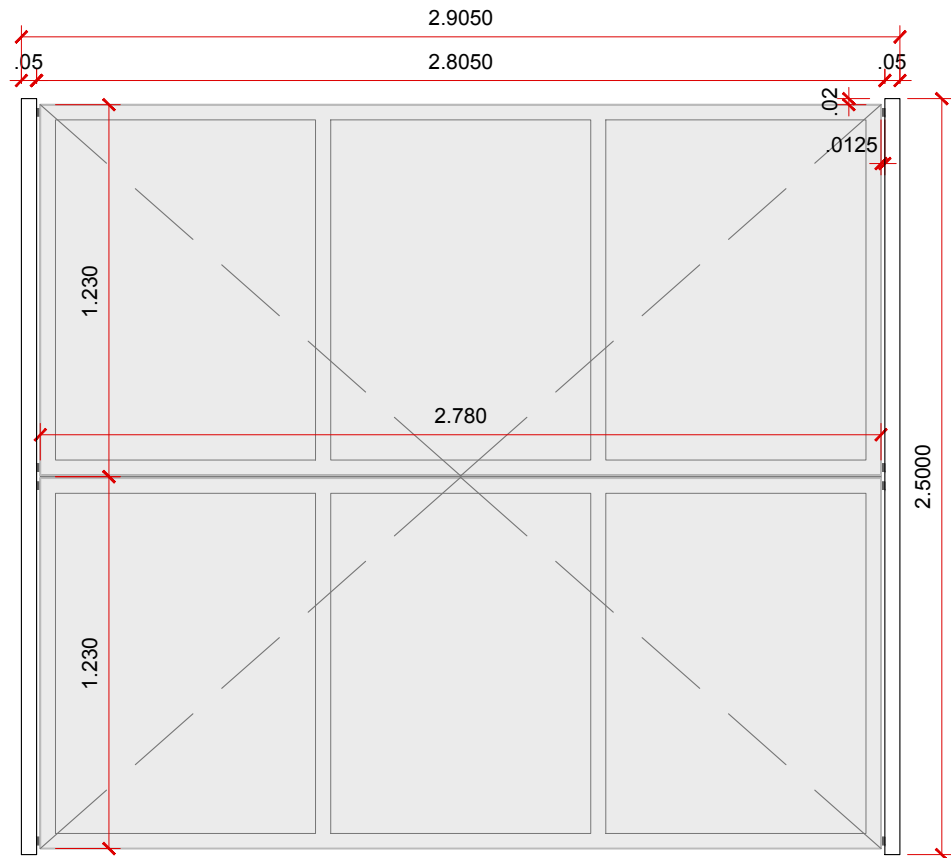

CE02	ABERTURA			QUANTIDADE
	4 FL. MAXIM-AR + 8 FL. FIXA			02
LARGURA (m)	2.905	ALTURA (m)	2.500	BAND. (m)
	2.905		-	-
ALUMÍNIO, VIDRO E CHAPA DE AÇO				
LOCAL:				
ESTAR SUPERIOR (02)				

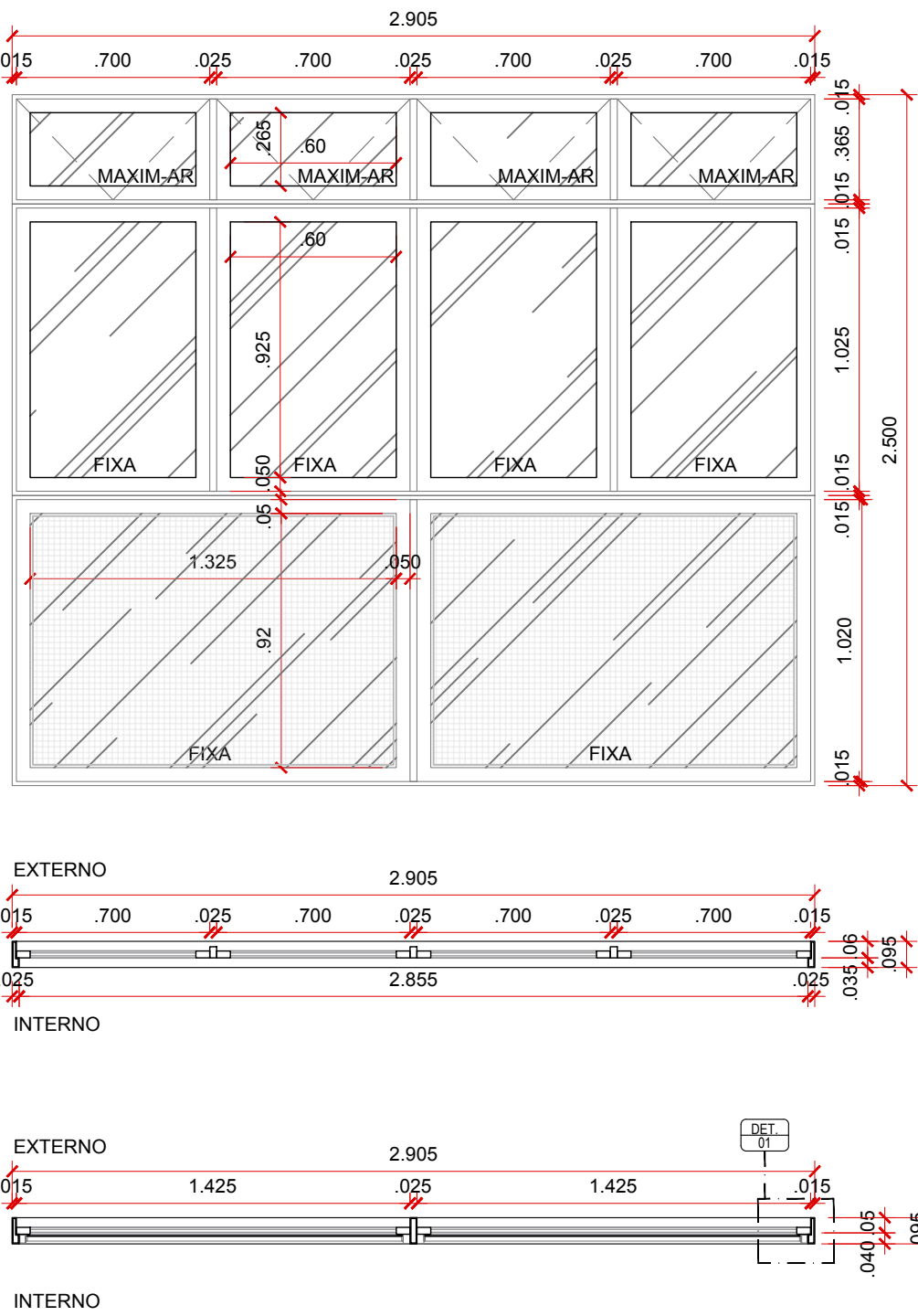

PO01	ABERTURA			QUANTIDADE
	1 FL. GIRO			04
LARGURA (m)	0.830	ALTURA (m)	2.105	BAND. (m)
	0.830		-	-
ALUMÍNIO E VIDRO				
LOCAL:				
ESTAR TÉRREO (02); REFEITÓRIO (01)				
ESTAR SUPERIOR (01)				

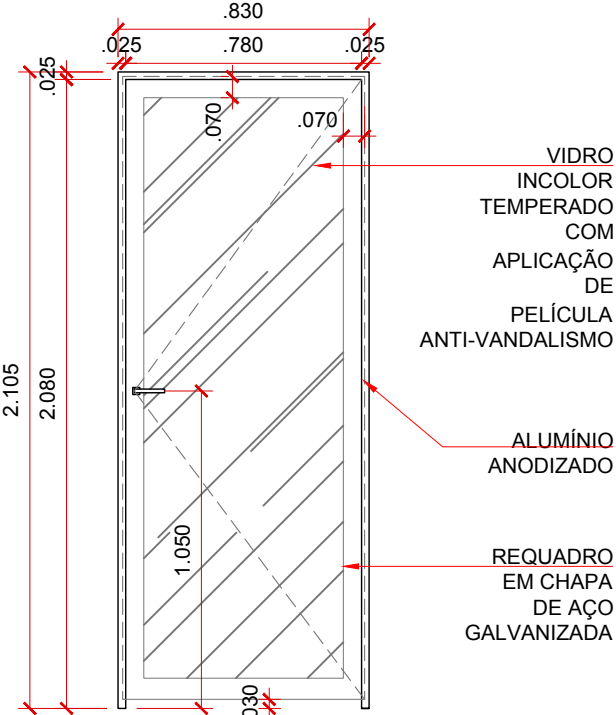

PO02	ABERTURA			QUANTIDADE
	1 FL. GIRO			02
LARGURA (m)	0.830	ALTURA (m)	2.105	BAND. (m)
	0.830		-	-
ALUMÍNIO E CHAPA DE AÇO GALVANIZADO				
LOCAL:				
REFEITÓRIO (01); SANITÁRIOS (01)				

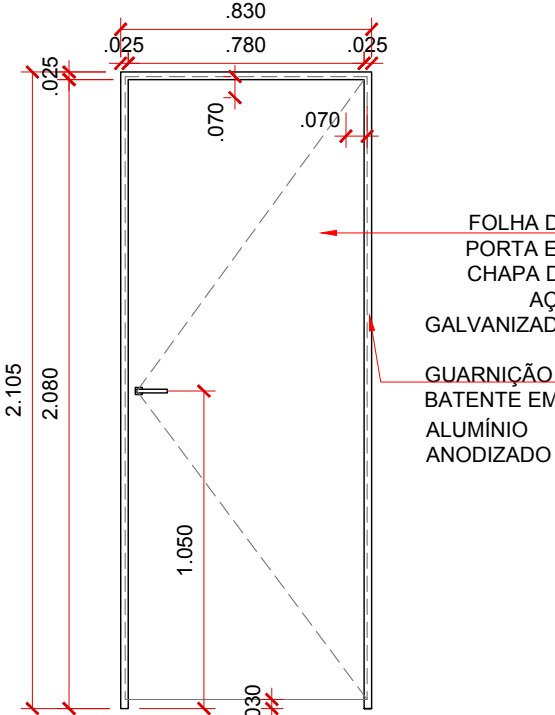

PO03	ABERTURA			QUANTIDADE
	1 FL. GIRO			02
LARGURA (m)	0.990	ALTURA (m)	2.105	BAND. (m)
	0.990		-	-
MADEIRA COM ACABAMENTO LAMINADO MELAMINICO				
LOCAL:				
SANITÁRIOS (02)				

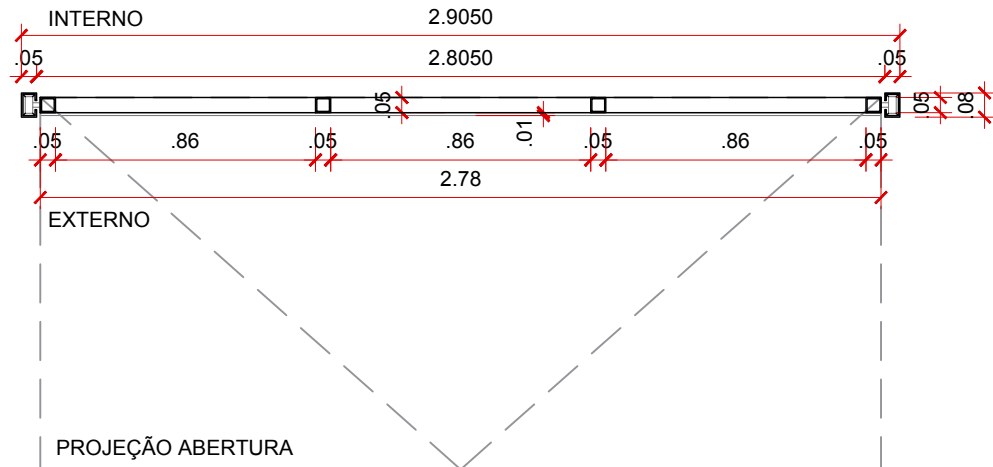
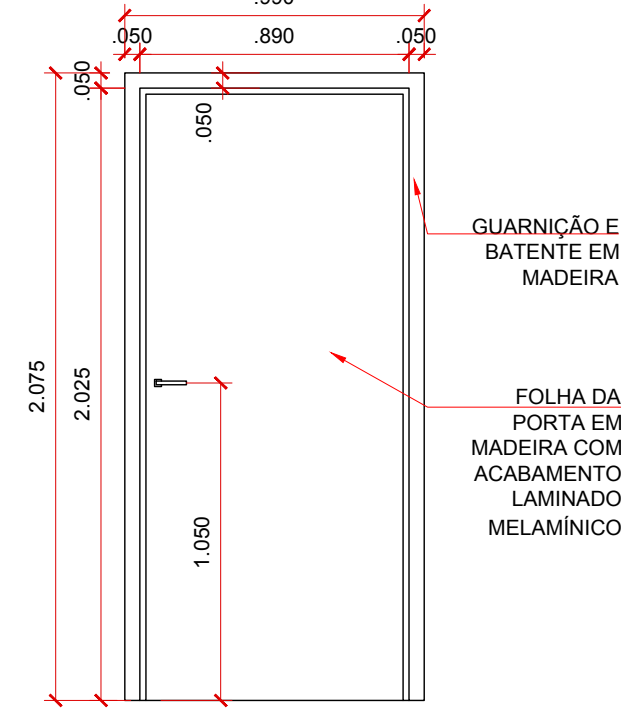

OBSERVAÇÕES:

- DIMENSÕES INDICADAS NO MAPA DE VÃOS REFEREM-SE AOS VÃOS-OSSE PARA INSTALAÇÃO DOS CAIXILHOS
- TODOS OS ELEMENTOS METÁLICOS DEVEM RECEBER APLICAÇÃO DE PRIMER ANTICORROSIVO
- CHAPAS E TELAS METÁLICAS PERFORADAS DEVEM TER AMOSTRAS VALIDADAS COM CONTRATANTE
- PARA ESPECIFICAÇÕES DAS ESQUADRIAS CE03, CE04 E CE05, CONSULTAR AMPL. 03 E 04

DATA	REVISÃO	DESCRIPTIVO
01.01.2025	00	EMIÇÃO INICIAL

AGÊNCIA SÃO PAULO DE DESENVOLVIMENTO			ADESAMP
PROJETO	ESPAÇO MOTOBOY	AMBIENTE	GERAL
ASSUNTO	MAPA DE ESQUADRIAS	ARQUITETOS (AS)	
PROJETO BÁSICO DE ARQUITETURA		GERÊNCIA DE PROJETOS E ESPAÇOS DE TRABALHO (GPET)	
ENDERECO	Consolação		

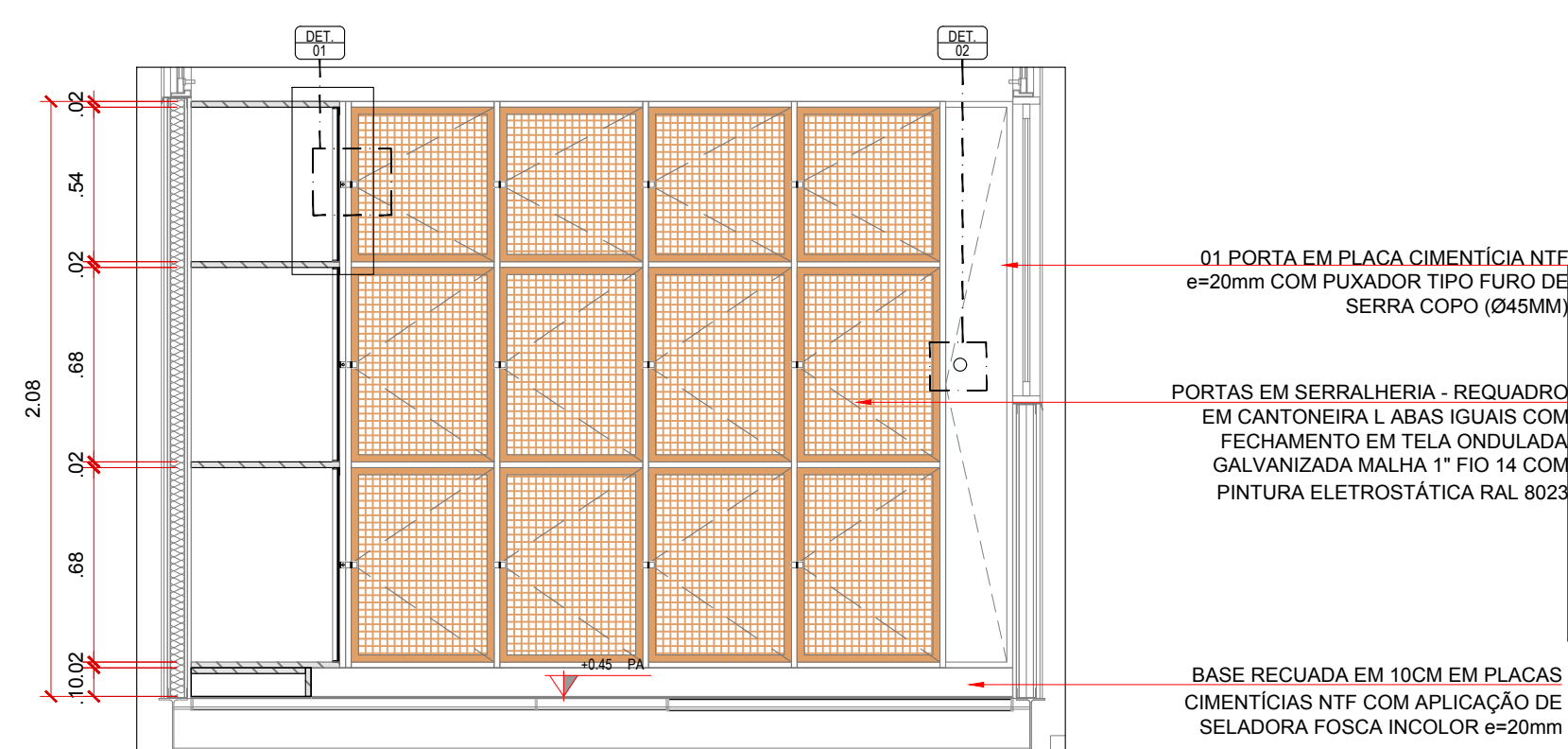
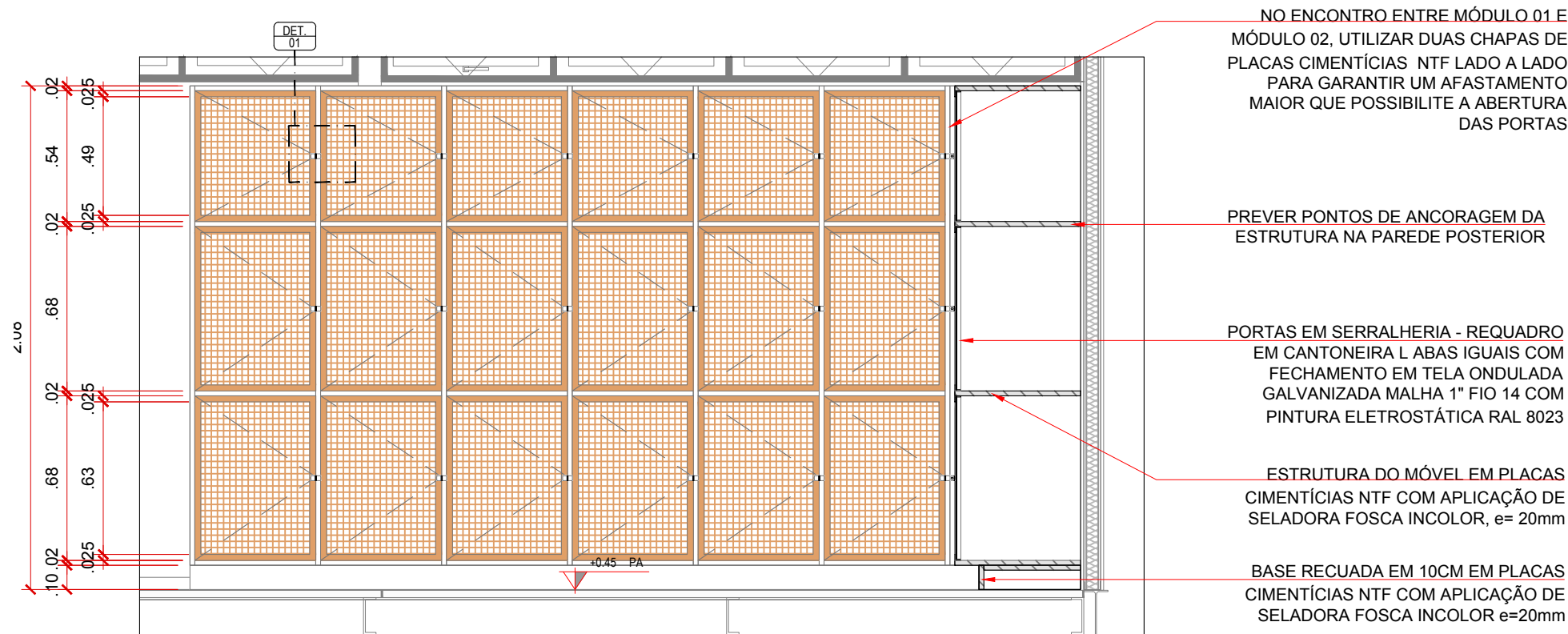

MA 01 - Vista frontal mód. 01
ESC. 1:25

MA 01 - Vista frontal mód. 02
ESC. 1:25

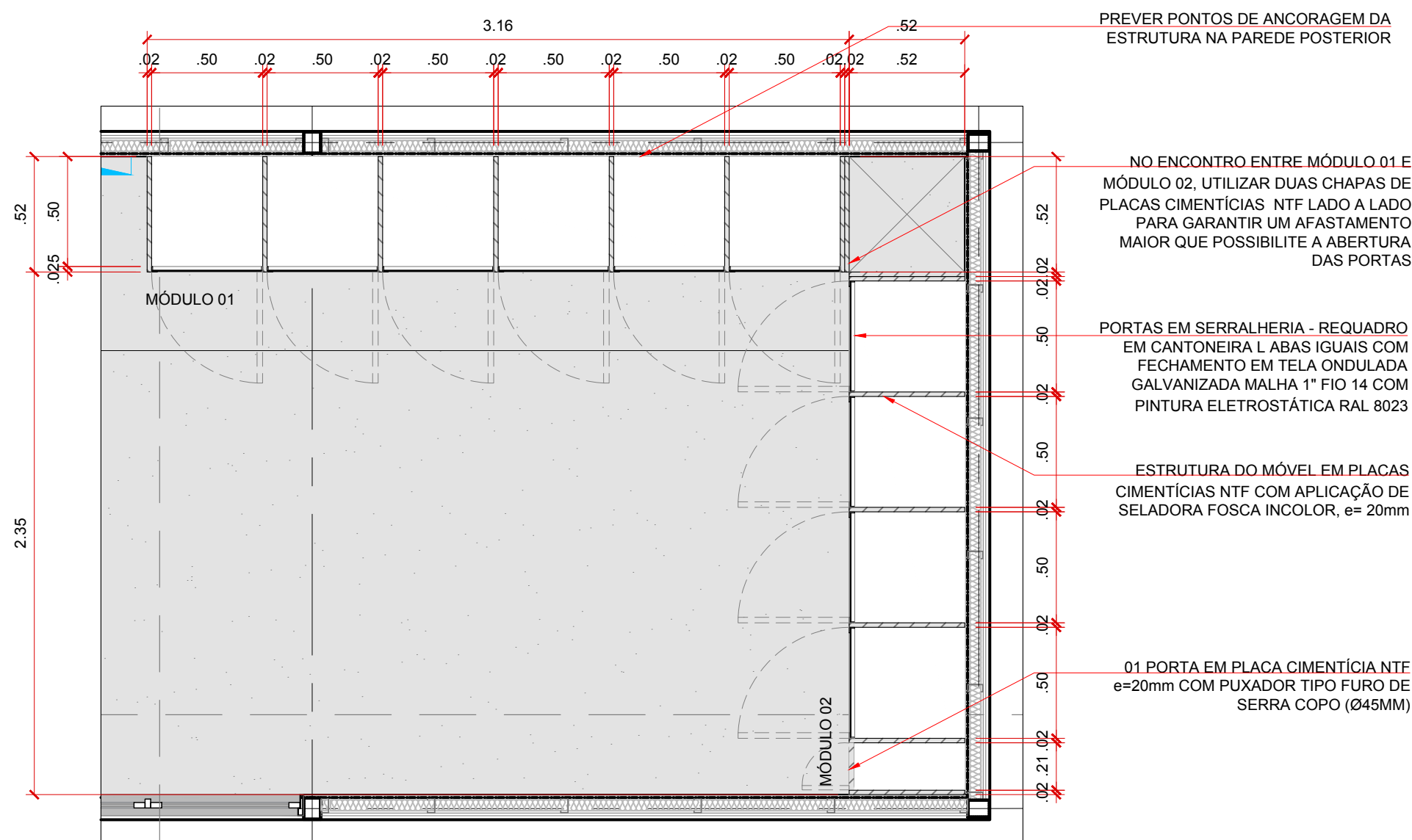

DET. 01 - Porta em serralheria
ESC. 1:25

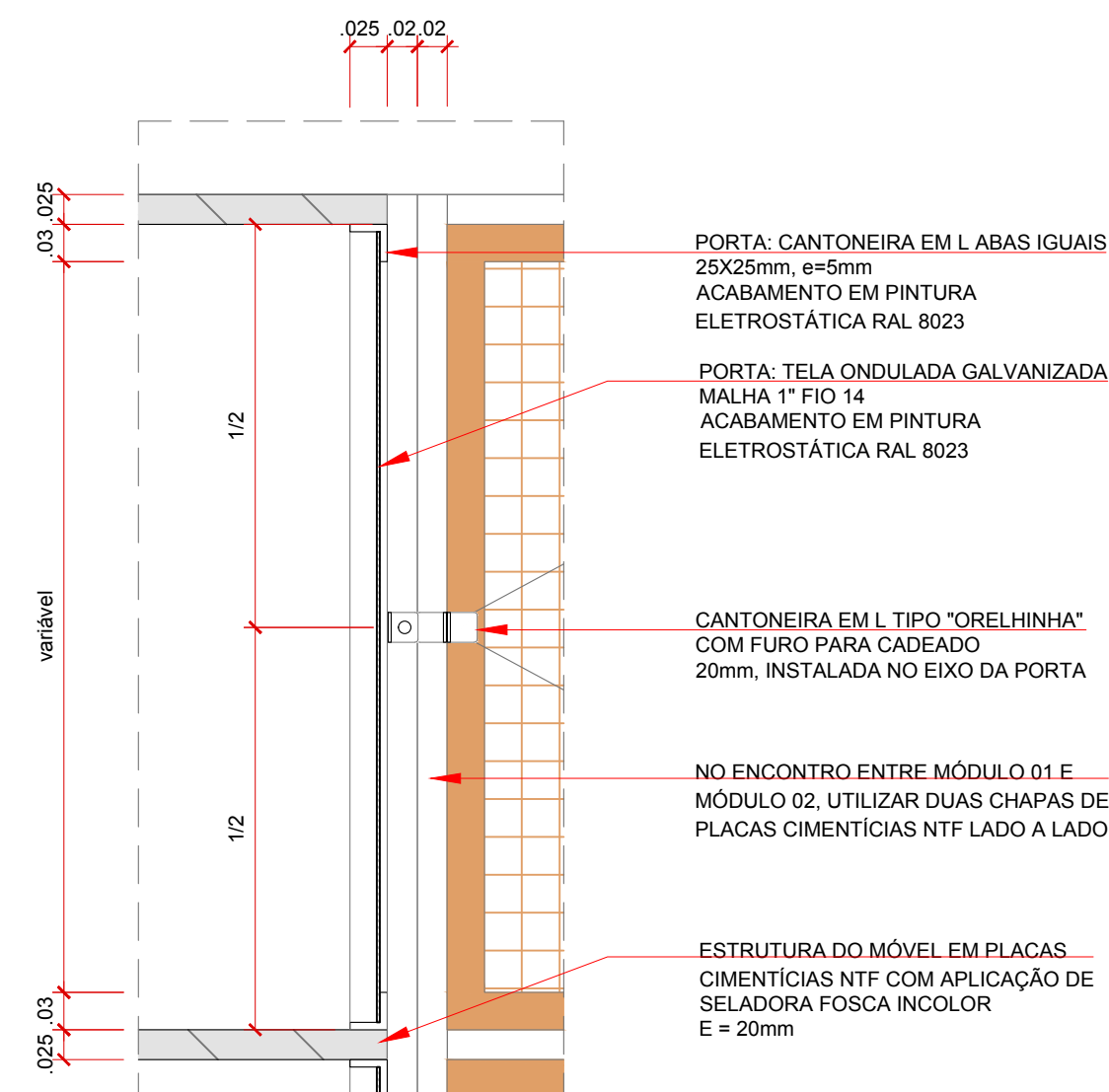

MA 01 - Planta Baixa
ESC. 1:25

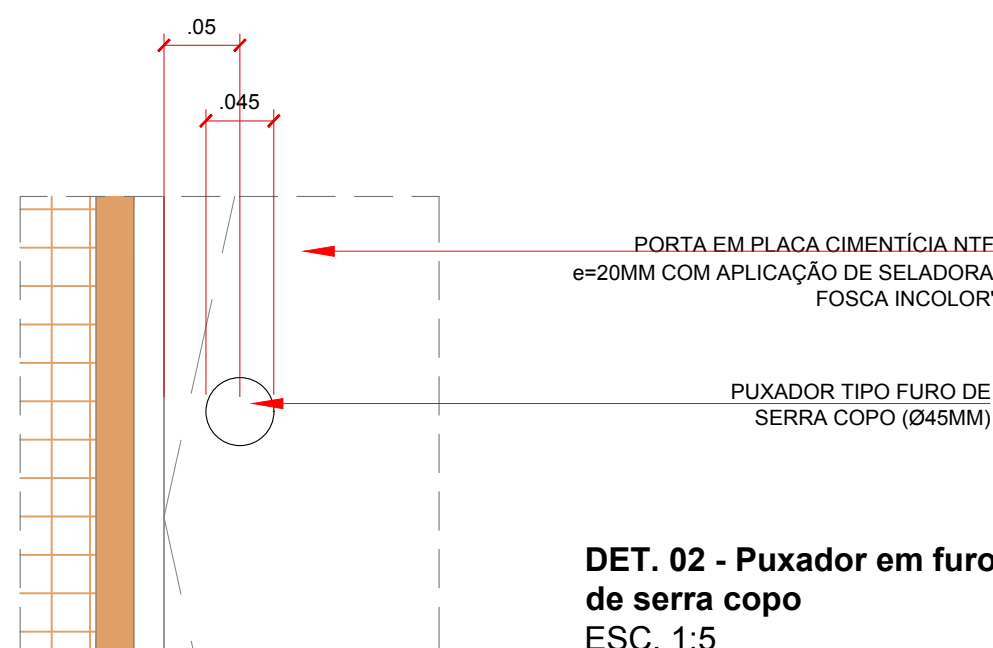

OBSERVAÇÕES:

- SEMPRE QUE POSSÍVEL TECNICAMENTE, DEVE-SE OPTAR POR ENCONTROS DE MEIA ESQUADRIA, EVITANDO QUE O "TOPO" DA MADEIRA FIQUE APARENTE;
- TODAS DOBRADIÇAS DEVERÃO POSSUIR SISTEMA DE AMORTECIMENTO;
- DEVEM SER FORNECIDAS E VALIDADAS AMOSTRAS DE TODOS ACABAMENTOS, DOBRADIÇAS E DEMAIS MECANISMOS COM A CONTRATANTE;

DATA	REVISÃO	DECRITIVO
18.06.2025	00	EMIÇÃO INICIAL

PROJETO NÃO LIBERADO PARA OBRA

AGÊNCIA SÃO PAULO DE DESENVOLVIMENTO

PROJETO
ESPAÇO MOTOBOY

ASSUNTO
MA 01 | Lockers para bags e capacetes
PROJETO BÁSICO DE ARQUITETURA
ENDEREÇO
Consolação

AMBIENTE
MÓDULO ESTAR

ARQUITETOS (AS)
GERÊNCIA DE PROJETOS E ESPAÇOS
DE TRABALHO (GPET)

ADESAMP
FOLHA

32/36

DATA
JUN.2023

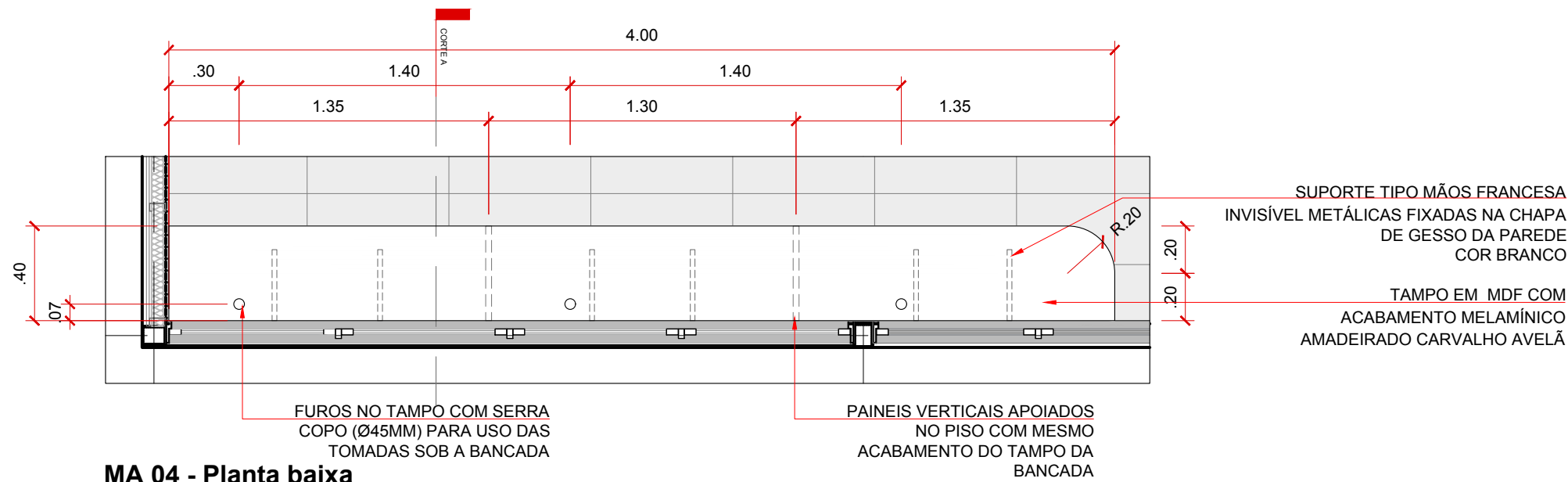

MA 04 - Planta baixa
ESC. 1:25

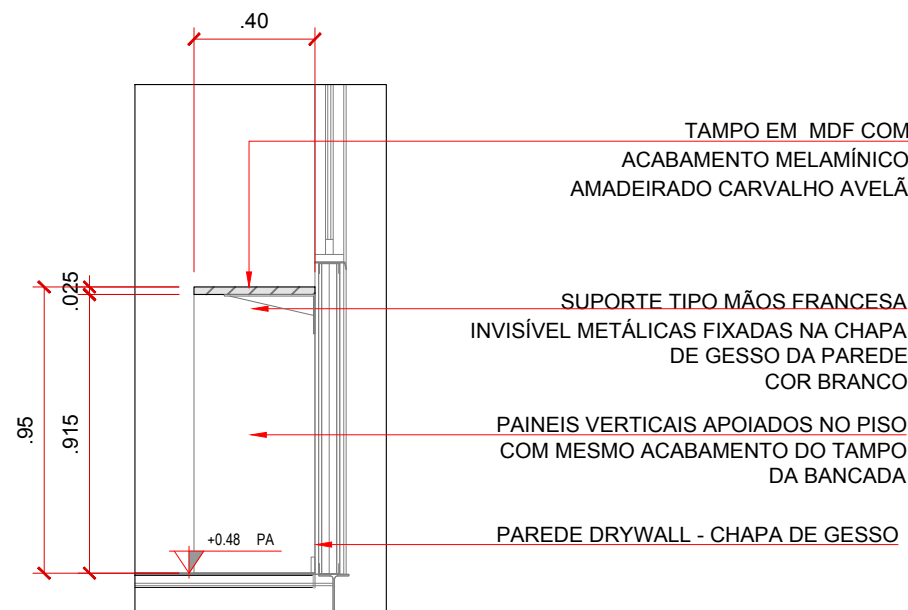

MA 02 - Corte A
ESC. 1:25

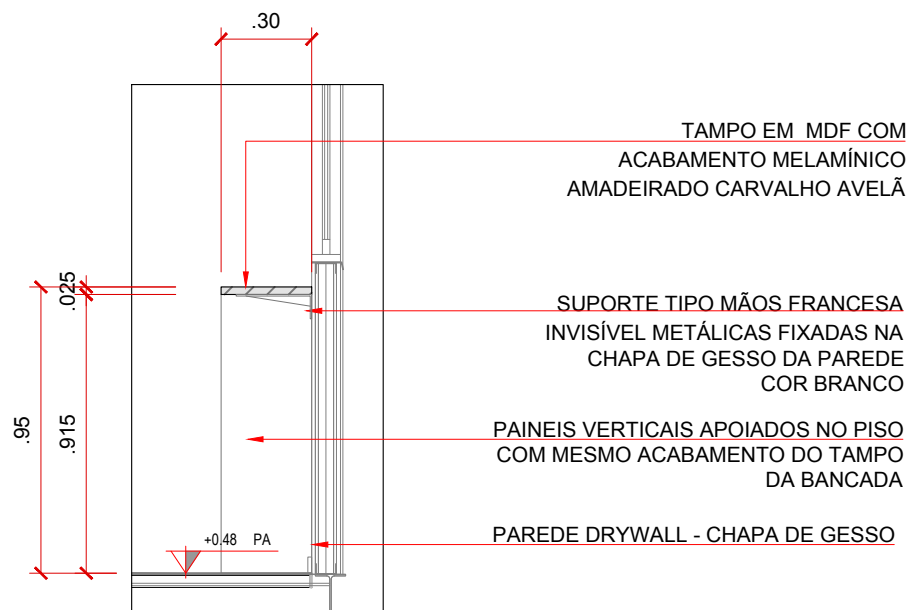

MA 03 - Corte A
ESC. 1:25

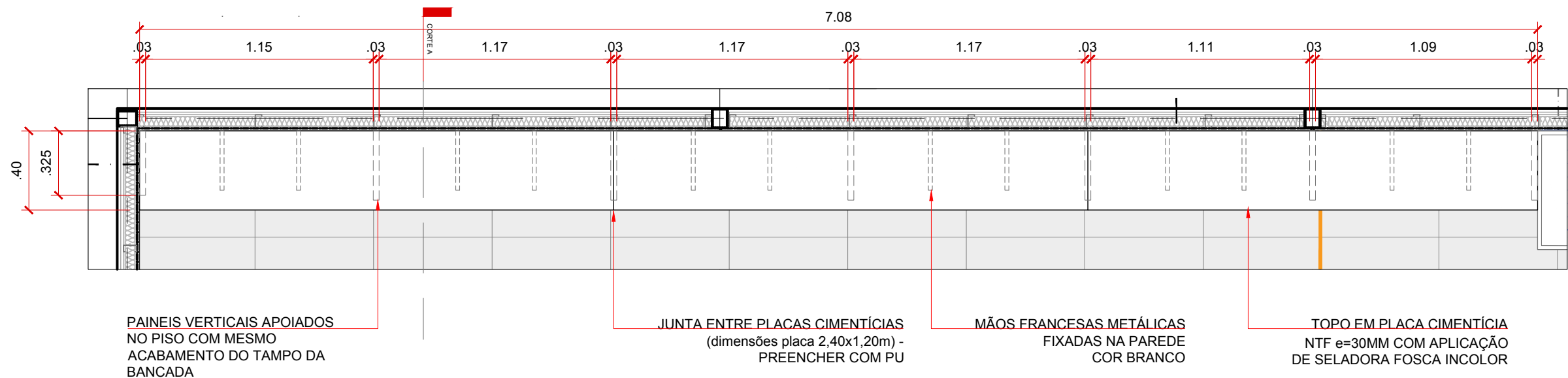

MA 04 - Planta baixa
ESC. 1:25

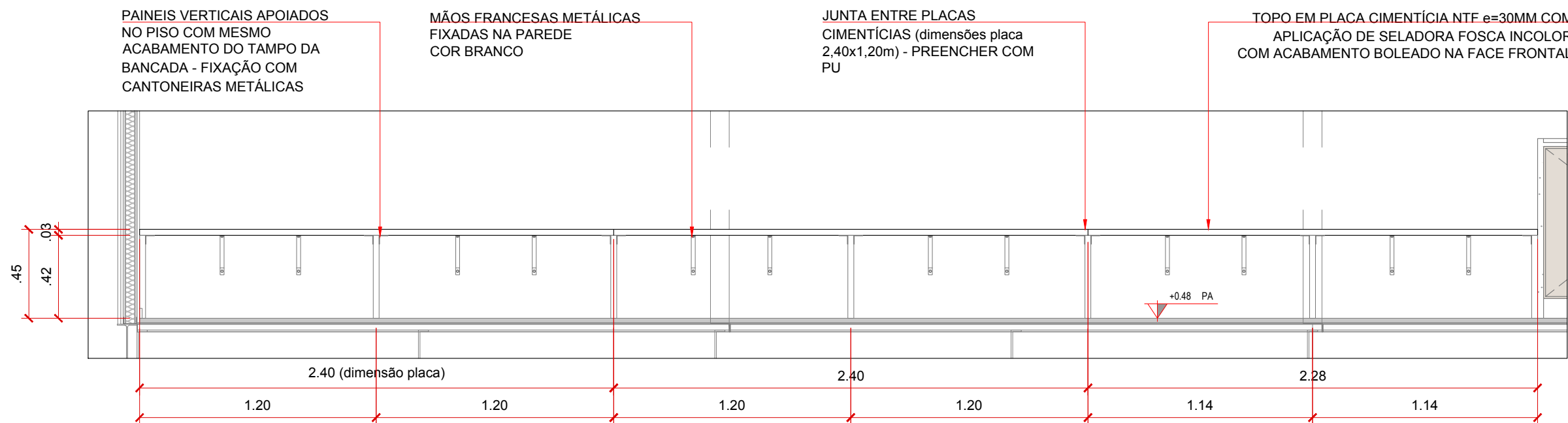

MA 04 - Vista frontal
ESC. 1:25

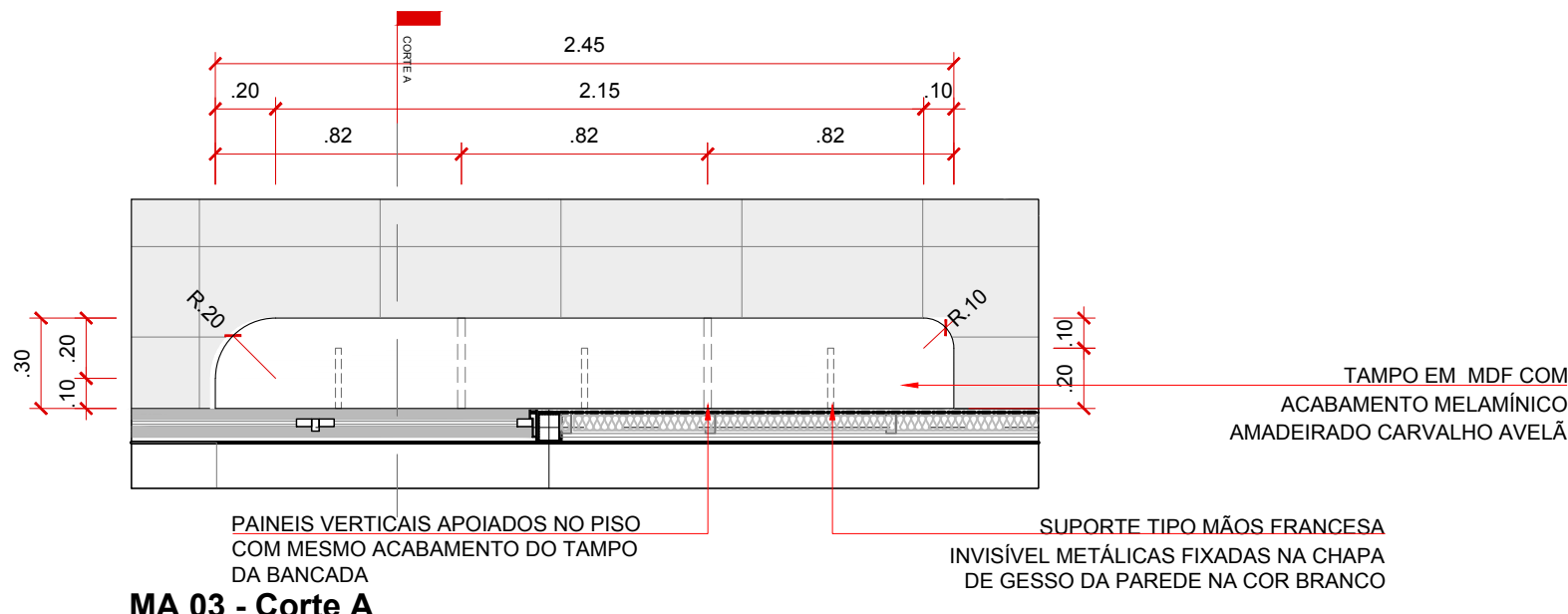

MA 03 - Corte A
ESC. 1:25

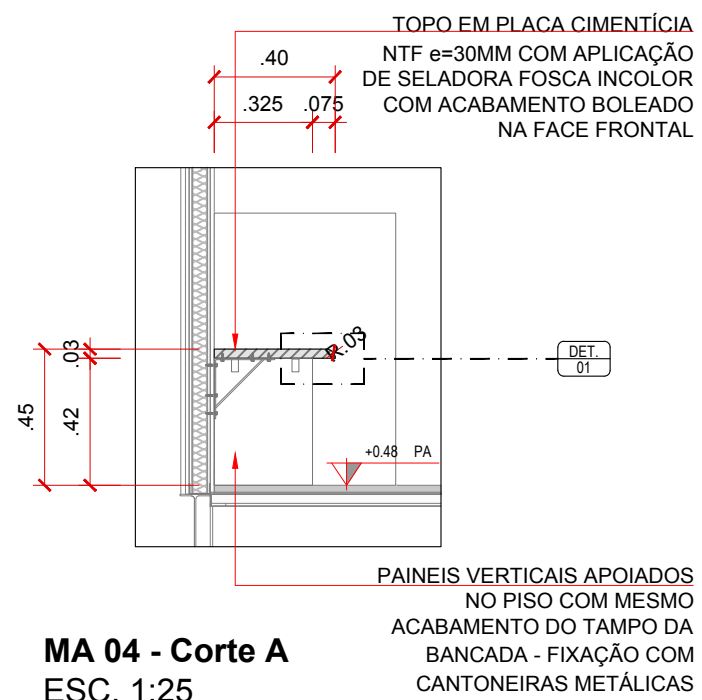

MA 04 - Corte A
ESC. 1:25

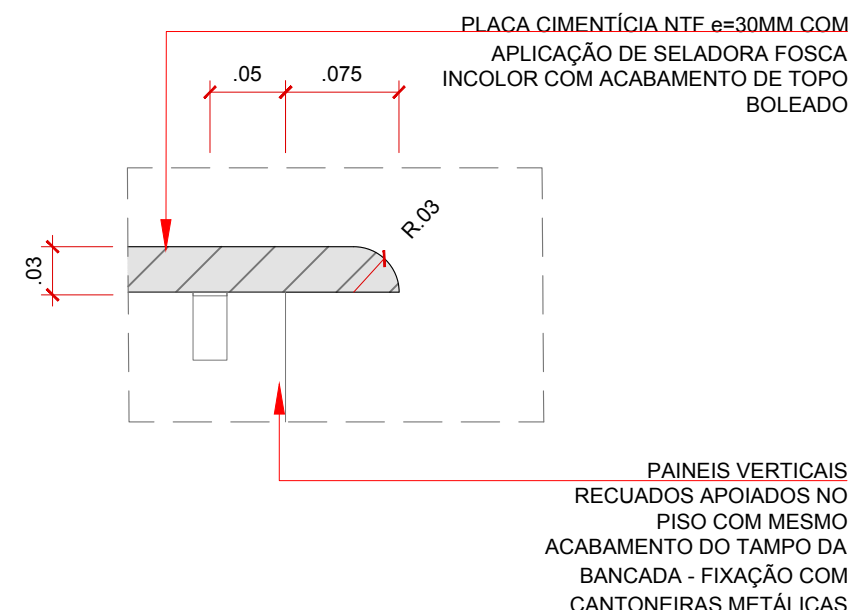

DET. 01 - Acabamento de topo
ESC. 1:5

OBSERVAÇÕES:
- SEMPRE QUE POSSÍVEL TECNICAMENTE, DEVE-SE OPTAR POR ENCONTROS DE MEIA ESQUADRIA, EVITANDO QUE O "TOPO" DA MADEIRA FIQUE APARENTE;
- TODAS DOBRADIÇAS DEVERÃO POSSUIR SISTEMA DE AMORTECIMENTO;
- DEVEM SER FORNECIDAS E VALIDADAS AMOSTRAS DE TODOS ACABAMENTOS, DOBRADIÇAS E DEMAIS MECANISMOS COM A CONTRATANTE;

DATA	REVISÃO	DECRITIVO
18.06.2025	00	EMIÇÃO INICIAL

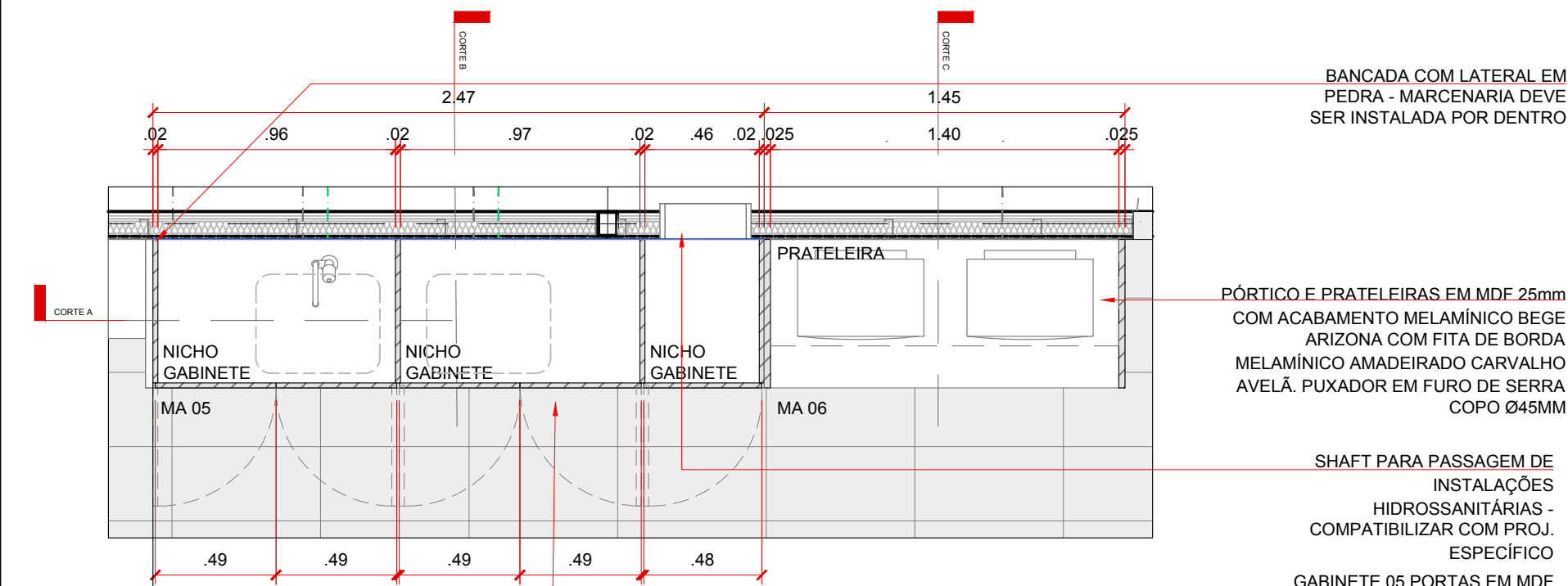

MA 05 E 06 - Planta baixa
ESC. 1:25

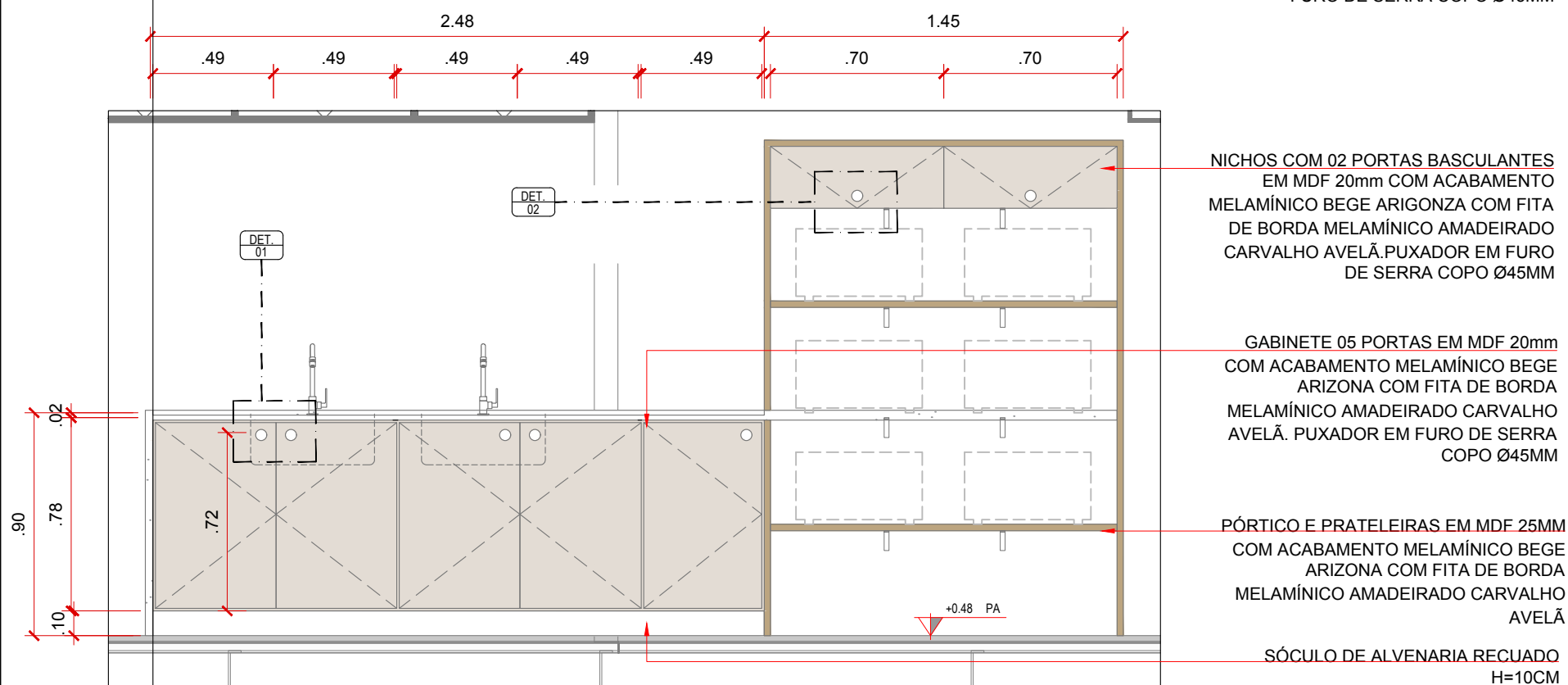

MA 05 E 06 - Vista frontal
ESC. 1:25

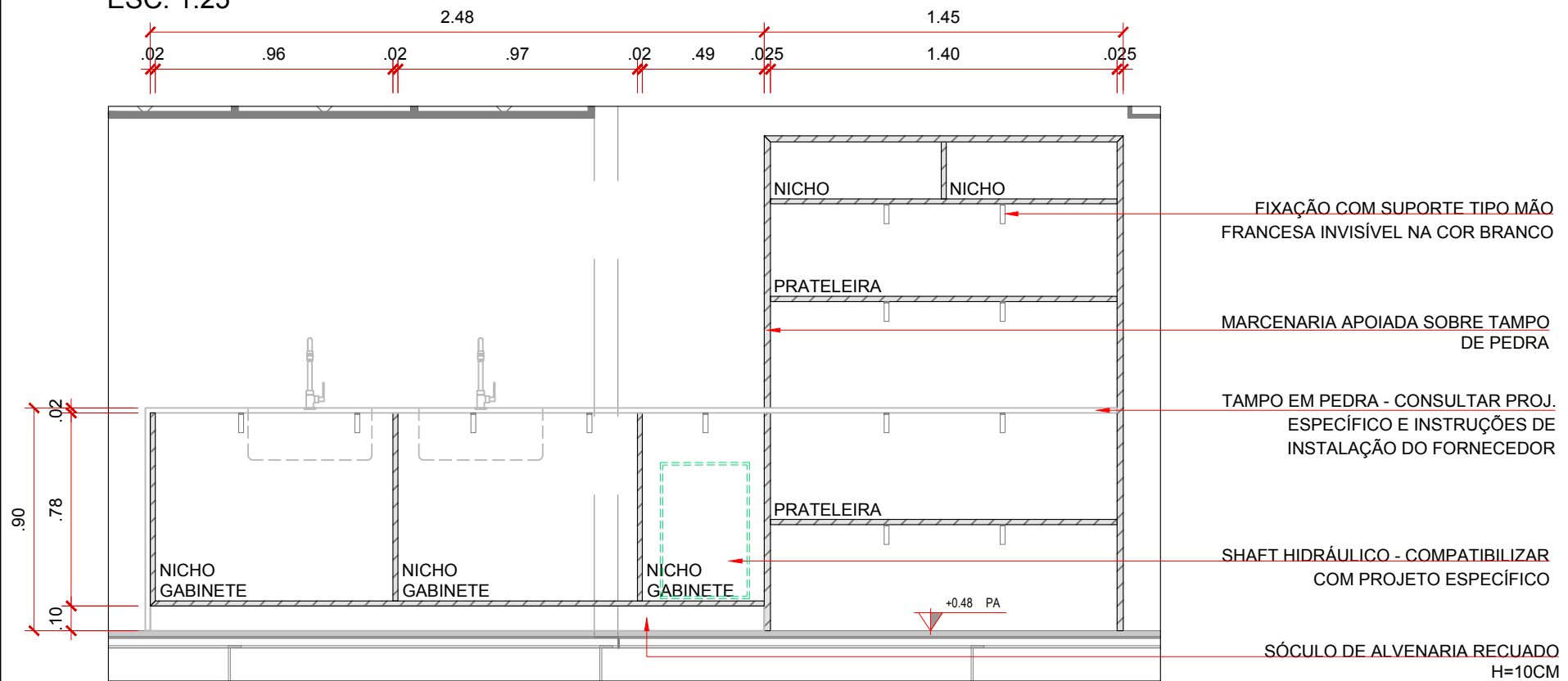

MA 05 E 06 - Corte A
ESC. 1:25

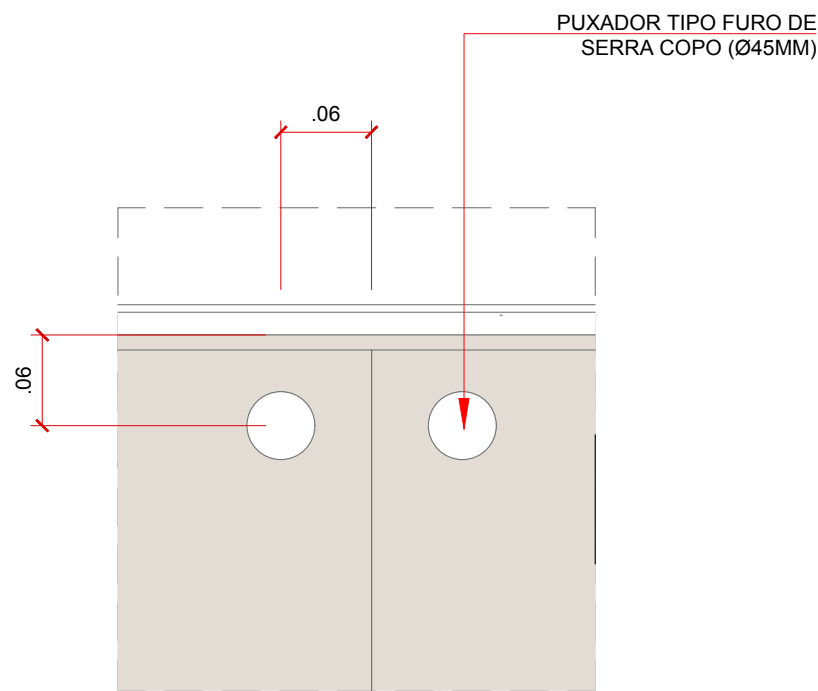

DET. 01 - Puxador gabinete
ESC. 1:5

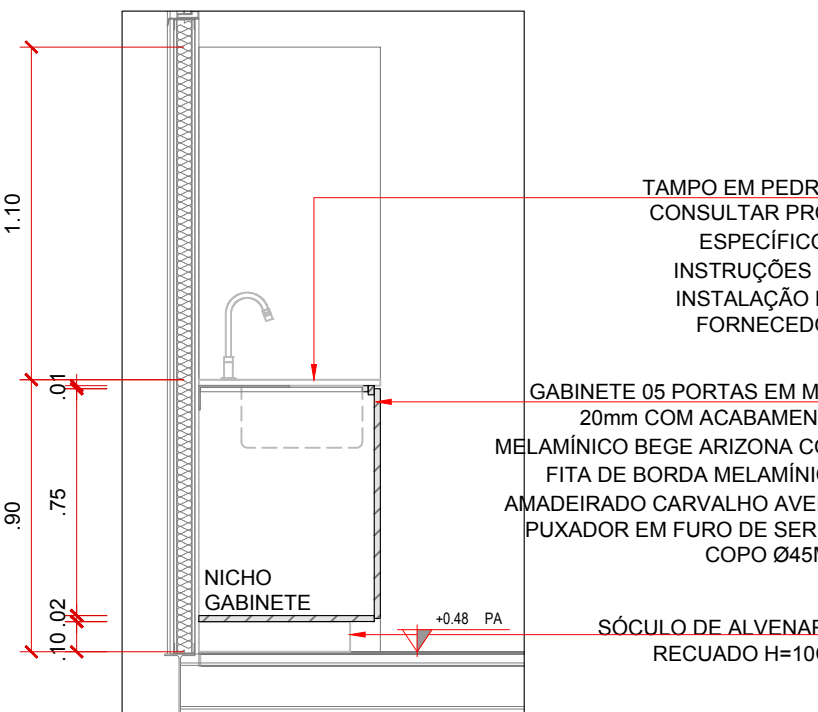

MA 05 - Corte B
ESC. 1:25

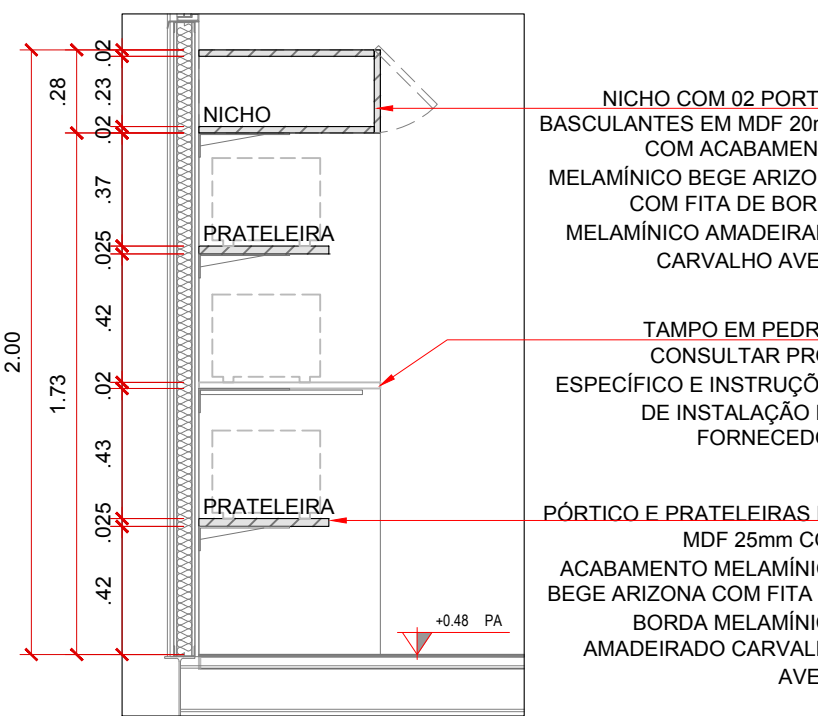

MA 06 - Corte C
ESC. 1:25

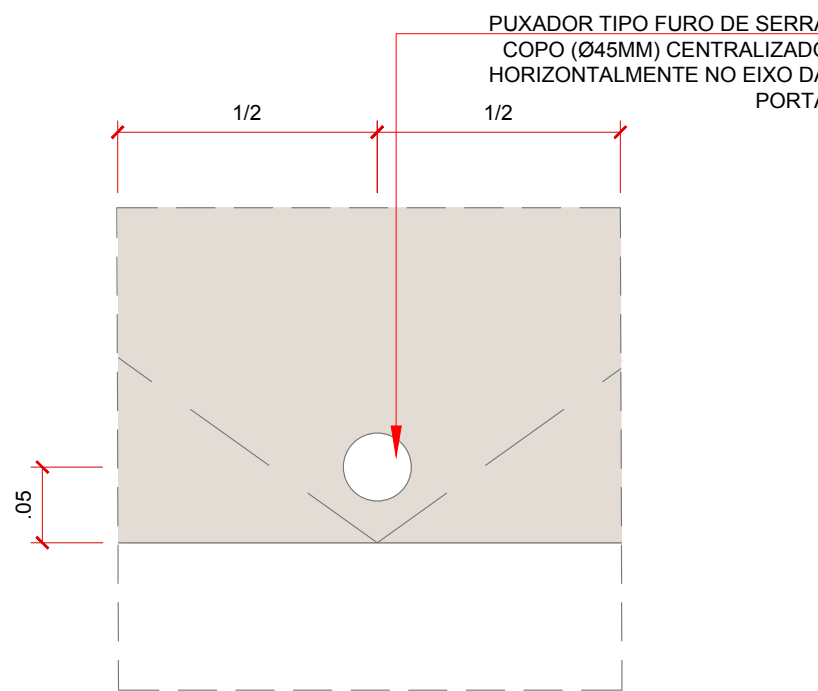

DET. 02 - Puxador porta basculante nicho
ESC. 1:5

OBSERVAÇÕES:

- SEMPRE QUE POSSÍVEL TECNICAMENTE, DEVE-SE OPTAR POR ENCONTROS DE MEIA ESQUADRIA, EVITANDO QUE O “TOPO” DA MADEIRA FIQUE APARENTE;
- QUANDO EXISTIR ACABAMENTO AMADEIRADO, A PAGINAÇÃO E POSIÇÃO DOS VEIOS DEVERÁ SER APRESENTADA PELA CONTRATADA E APROVADA PELA CONTRATANTE;
- TODAS DOBRADIÇAS DEVERÃO POSSUIR SISTEMA DE AMORTECIMENTO;
- DEVEM SER FORNECIDAS E VALIDADAS AMOSTRAS DE TODOS ACABAMENTOS, DOBRADIÇAS E DEMAIS MECANISMOS COM A CONTRATANTE;

DATA	REVISÃO	DECRITIVO
18.06.2025	00	EMIÇÃO INICIAL
PROJETO NÃO LIBERADO PARA OBRA		

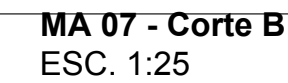
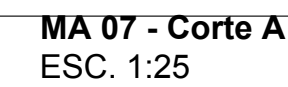
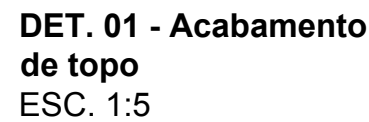
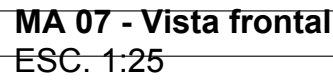
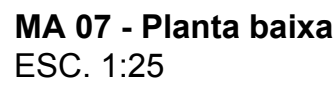

- SEMPRE QUE POSSÍVEL TECNICAMENTE, DEVE-SE OPTAR POR ENCONTROS DE MEIA ESQUADRIA, EVITANDO QUE O "TOPO" DA MADEIRA FIQUE APARENTE;
- QUANDO EXISTIR ACABAMENTO AMADEIRADO, A PAGINAÇÃO E POSIÇÃO DOS VEIOS DEVERÁ SER APRESENTADA PELA CONTRATADA E APROVADA PELA CONTRATANTE;
- TODAS DOBRADIÇAS DEVERÃO POSSUIR SISTEMA DE AMORTECIMENTO;
- DEVEM SER FORNECIDAS E VALIDADAS AMOSTRAS DE TODOS ACABAMENTOS, DOBRADIÇAS E DEMAIS MECANISMOS COM A CONTRATANTE;

PROJETO NÃO LIBERADO PARA OBRA

35/36

BA 01: Bancada com pias em Granito Cinza Andorinha, acabamento escovado, com frontão. Rebaixo para área molhada (-20mm)
altura frontão: 05cm
local: Módulo refeitório

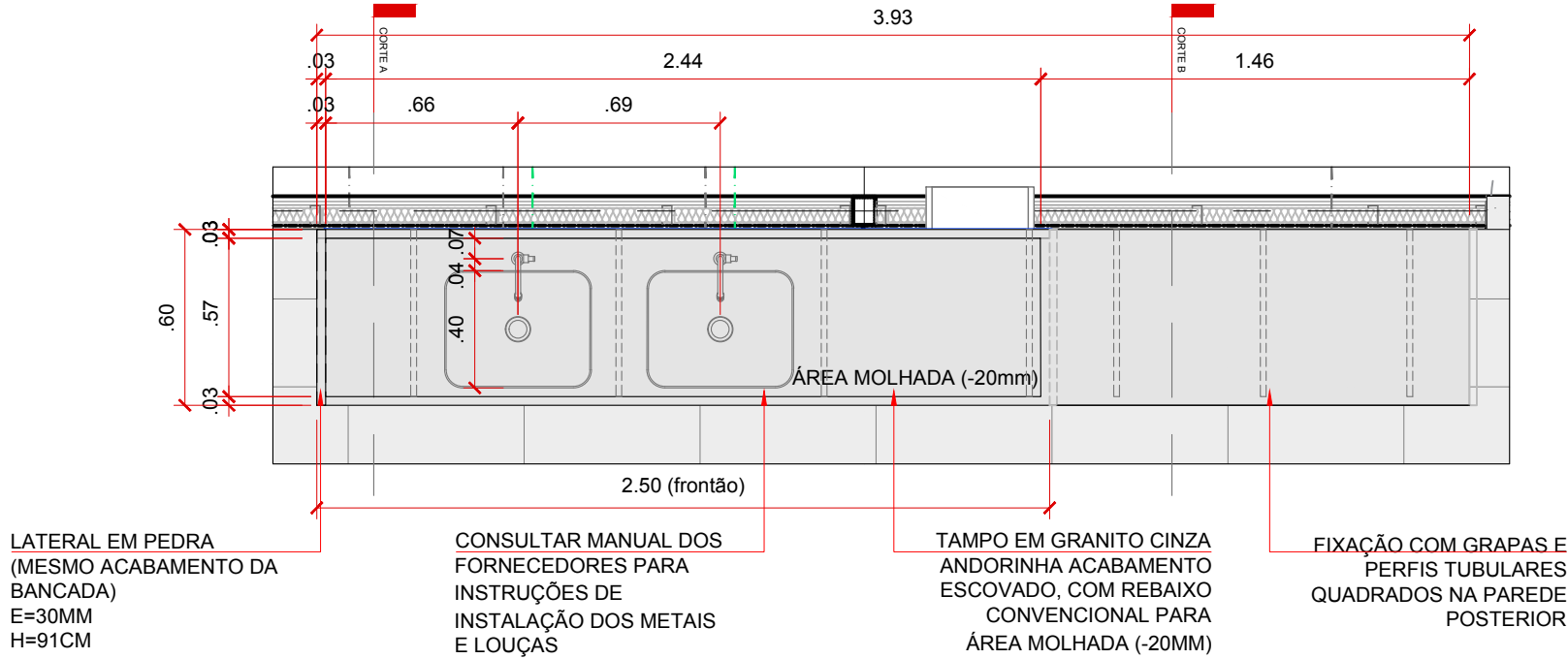

BA 01 - Planta baixa
ESC. 1:25

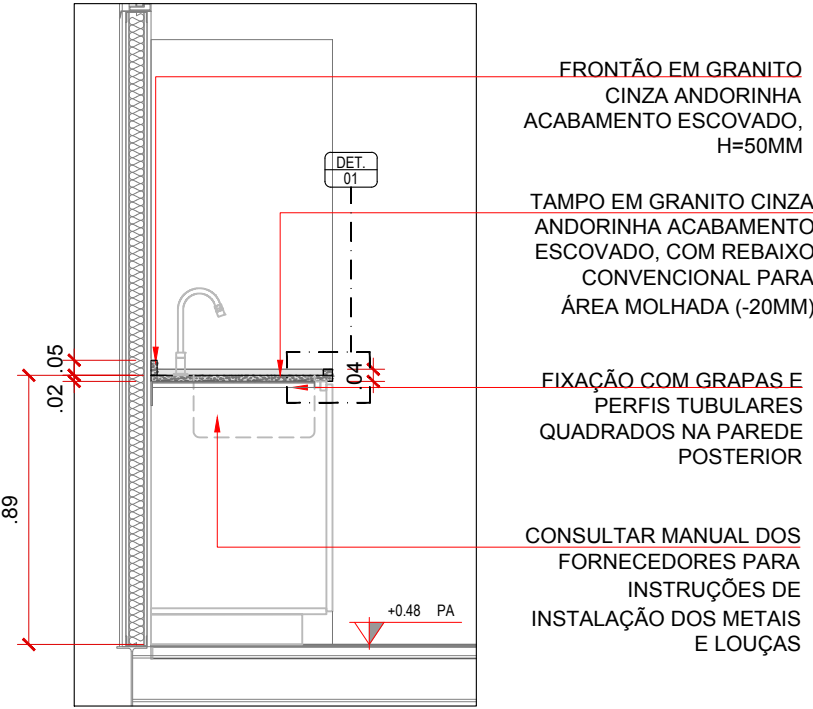

BA 01 - Corte A
ESC. 1:25

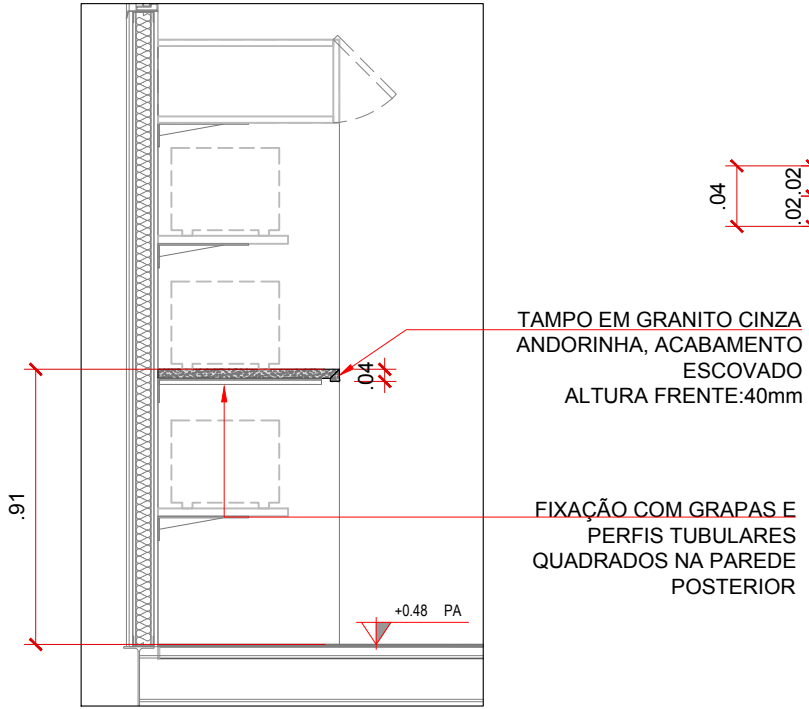

BA 01 - Corte B
ESC. 1:25

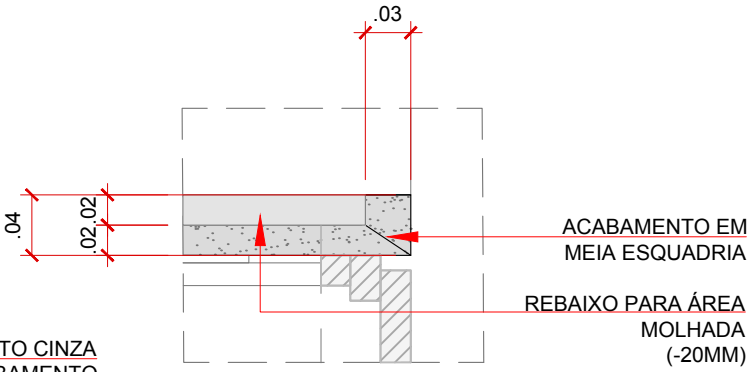

DET. 01 - Rebaixo área molhada
ESC. 1:25

BA 02 e 03: Bancada para lavatórios em Granito Cinza Andorinha, acabamento escovado com saia frontal e frontão. Sem rebaixo para área molhada
altura frontão: 05cm | **altura saia:** 20cm
local: Módulo sanitários

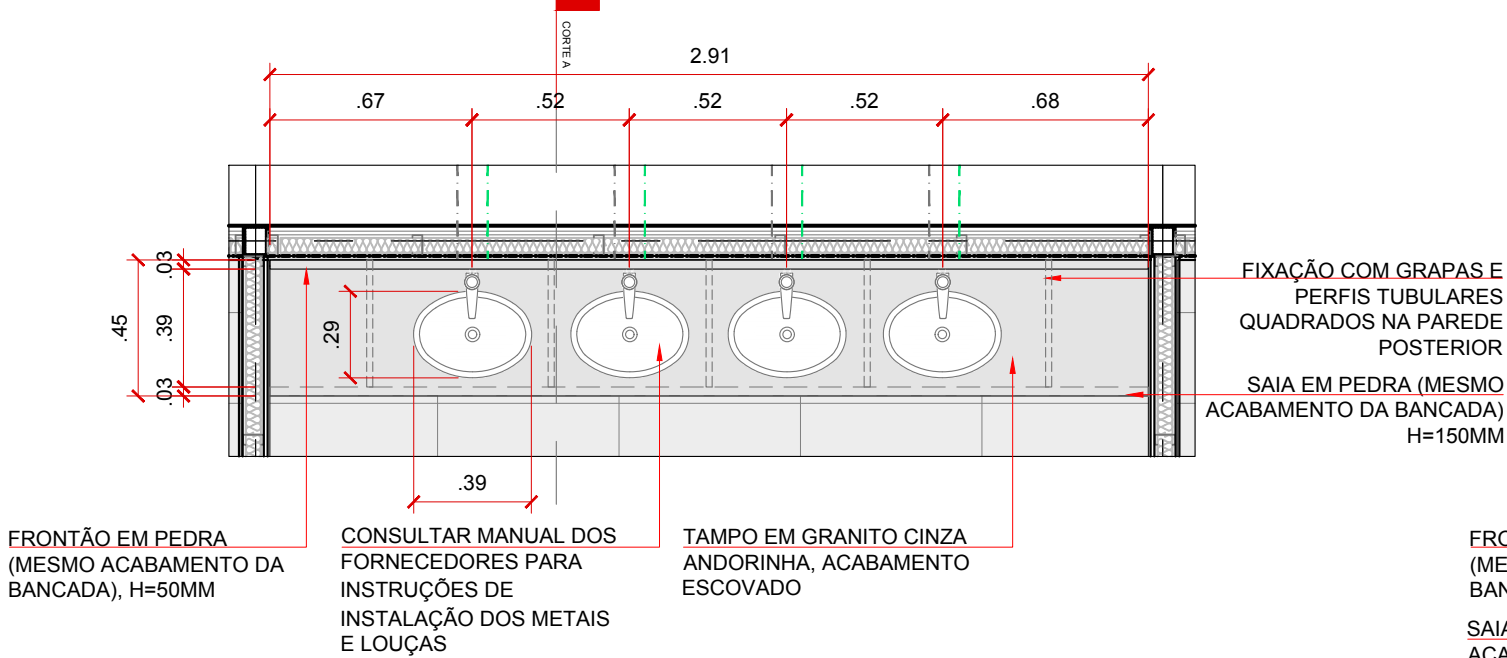

BA 02 - Planta baixa
ESC. 1:25

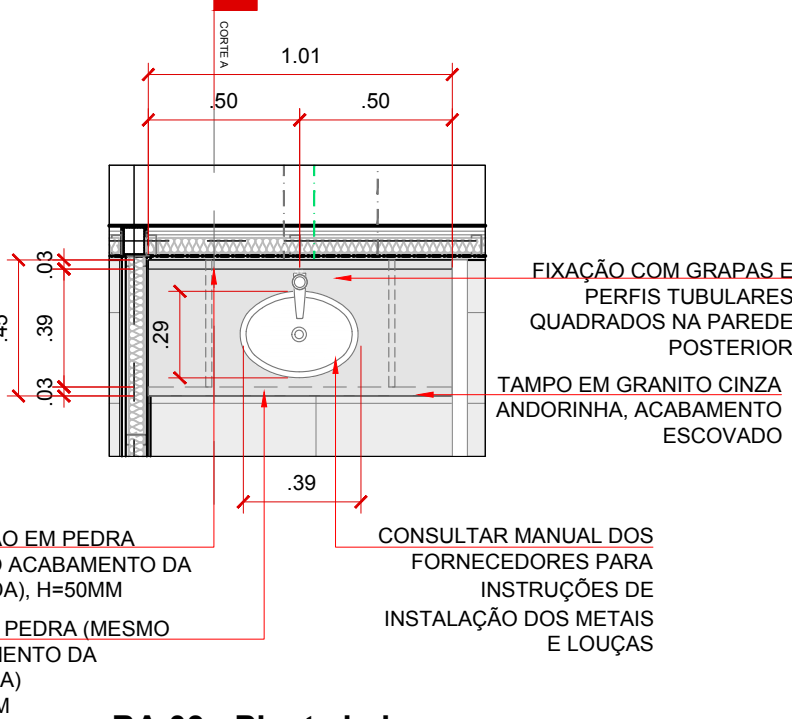

BA 03 - Planta baixa
ESC. 1:25

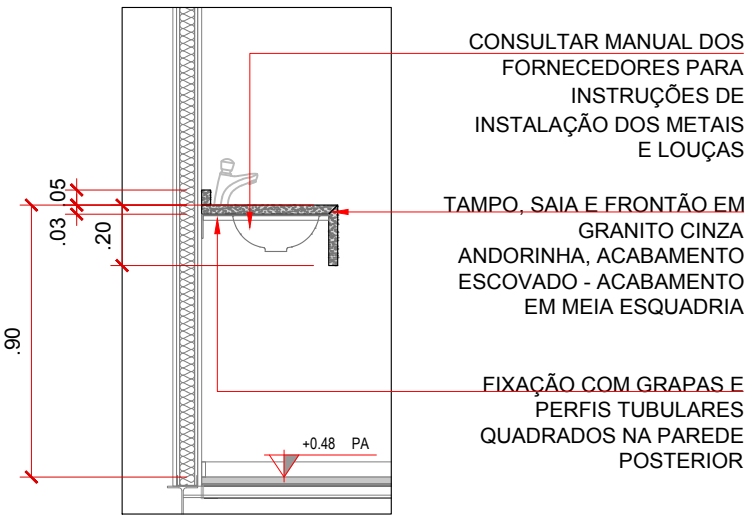

BA 02 e 03 - Corte A
ESC. 1:25

BA 04: Bancada de apoio em Granito Cinza Andorinha, acabamento escovado com saia frontal e lateral e frontão.
Sem rebaixo para área molhada ou instalação de louças e metais
altura frontão: 05cm | **altura saia:** 10cm
local: Área externa módulo sanitários

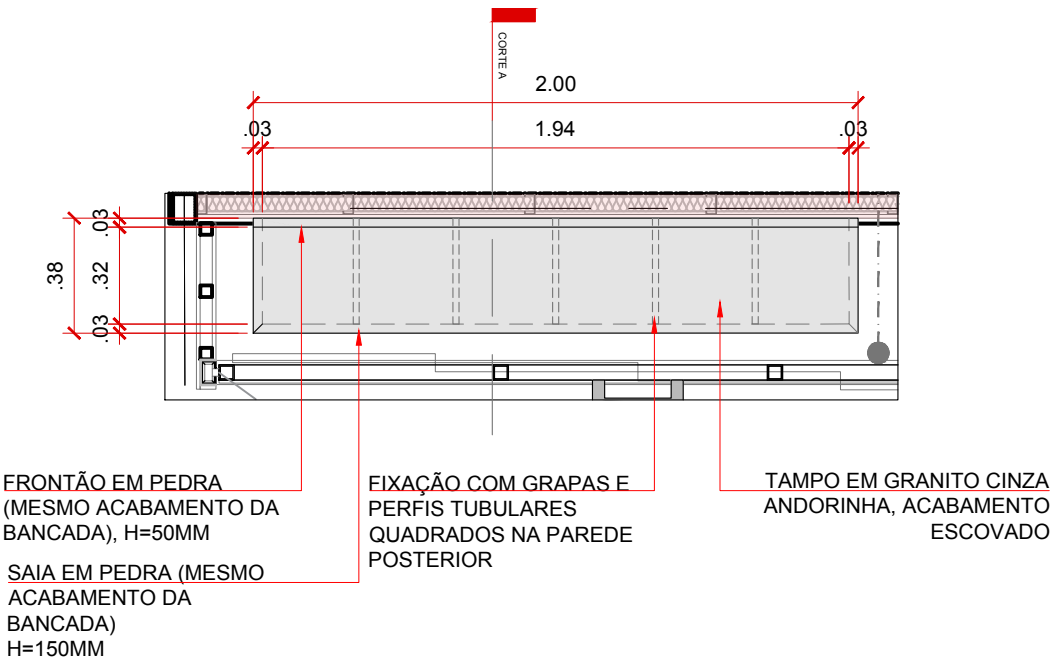

BA 04 - Planta baixa
ESC. 1:25

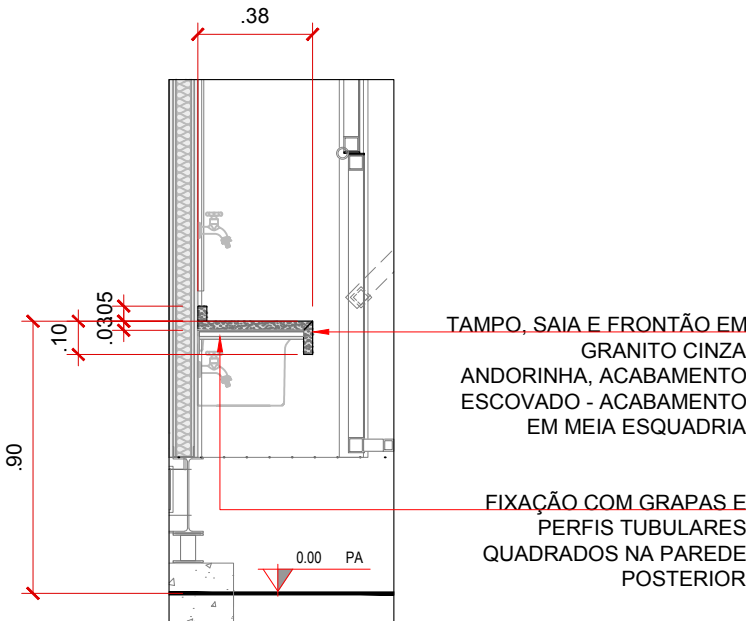

BA 04 - Corte A
ESC. 1:25

OBSERVAÇÕES:
- SEMPRE QUE POSSÍVEL TECNICAMENTE, DEVE-SE OPTAR POR ENCONTROS DE MEIA ESQUADRIA, EVITANDO QUE O “TOPO” DA PEDRA FIQUE APARENTE;
- CONSULTAR ESPECIFICAÇÕES DE METAIS, LOUÇAS E MARCENARIAS QUE TENHAM INTERFERÊNCIA COM BANCADAS EM PROJETO
- DEVEM SER FORNECIDAS E VALIDADAS AMOSTRAS DE TODOS ACABAMENTOS COM A CONTRATANTE;

DATA	REVISÃO	DECRITIVO
18.06.2025	00	EMIÇÃO INICIAL

PROJETO NÃO LIBERADO PARA OBRA

AGÊNCIA SÃO PAULO DE DESENVOLVIMENTO

PROJETO
ESPAÇO MOTOBOY

ASSUNTO
Ampliação Bancadas Marmoraria
PROJETO BÁSICO DE ARQUITETURA

ENDEREÇO
Consolação

AMBIENTE
GERAL





















ARQUITETOS (AS)
GERÊNCIA DE PROJETOS E ESPAÇOS
DE TRABALHO (GPET)

ADE SAMPÁ



FOLHA

















36/36

DATA
JUN.2023

ACABAMENTOS DE PAREDE		
CÓD.	DESCRIÇÃO	QUANT.
	PINTURA ACRÍLICA ACETINADA NA COR CINZA RGB 125,125,124 (Ref. COR CINZA TECNOLÓGICO cód. N510 SUVINIL)	49,60m²
	PINTURA ACRÍLICA ACETINADA NA COR CINZA CLARO RGB 191,192,190 (Ref. COR BANHO DE PLATINA cód. N504 SUVINIL)	49,50m²
	REVESTIMENTO CERÂMICO COR BRANCO 10X10CM ACABAMENTO ACETINADO COM REJANTE ACRÍLICO NA COR VERDE RGB 181,198,144 (Ref. VERDE MARGARITA - QUARTZOBRAS)	13,30m²
	PINTURA ACRÍLICA ACETINADA NA COR VERDE RGB 182,164,94 (Ref. COR KIWI cód. 2063 SUVINIL)	51,80m²
	REVESTIMENTO CERÂMICO COR BRANCO 10X10CM ACABAMENTO ACETINADO COM REJANTE ACRÍLICO NA COR AZUL RGB 97,140,157 (Ref. VERDE RANGEL - QUARTZOBRAS)	05,85m²
	- eliminado	-
	PINTURA ACRÍLICA LAVÁVEL NA COR CINZA CLARO RGB 191,192,190 (Ref. COR BANHO DE PLATINA cód. N504 SUVINIL)	63,40m²
	PINTURA ACRÍLICA ACETINADA NA COR CINZA ESCURO RGB 137,139,136 (Ref. NANQUIM cód. E181 SUVINIL)	121,45m²
	GRAFITE A SER DEFINIDO CONSIDERAR APLICAÇÃO DE PINTURA ACRÍLICA ACETINADA NA COR BRANCO PARA PREPARAÇÃO DAS SUPERFÍCIES	64,65m²
	PINTURA ELETROSTÁTICA A SER APLICADA NAS ESTRUTURAS METÁLICAS cód. RAL 7012	
	PINTURA ELETROSTÁTICA A SER APLICADA NA ESCADA METÁLICA E ESTRUTURAS METÁLICAS VINCLADAS cód. RAL 8023	
	PINTURA ACRÍLICA ACETINADA NA COR TERRACOTA RGB 197,111,73 (Ref. TUIÓLO cód. R121 SUVINIL)	13,50m²
ACABAMENTOS DE PISO		
CÓD.	DESCRIÇÃO	QUANT.
	PISO VINÍLICO EM MANTA COR CINZA CLARO (REF. LINHA IQ GRANIT cód. 21142161 TARKETT)	68,24m²
	PORCELANATO ACETINADO BORDA RETA INTERNO 60x30CM COR CINZA CLARO (REF. MATERIA TITANIO ELIANE)	67,60m²
	PORCELANATO CIMENTÍCIO BORDA RETA INTERNO 60x30CM COR CINZA (REF. MATERIA GRAFITE ELIANE)	1,20m²
	RODAPE EM POLESTIRENO NA COR BRANCO H = 5cm, E = 1,3cm	113,21 ml
	SOLEIRA EM GRANITO CINZA ANDORINHA ACABAMENTO ESCOVADO COM INCLINAÇÃO H = 2cm, consultar demais dimensões em projeto	1,20m²
	PERFIL DE ALUMÍNIO - AREMATE DE PISO VINÍLICO COR: CINZA	2,50ml
ACABAMENTOS DE FORRO / TETO		
CÓD.	DESCRIÇÃO	QUANT.
	FORRO DE GESSO COM TABICA COM PINTURA ACRÍLICA ACETINADA NA COR CINZA CLARO RGB 191,192,190 (Ref. COR BANHO DE PLATINA cód. N504 SUVINIL)	116,84m²
	FORRO DE GESSO COM TABICA COM PINTURA ACRÍLICA ACETINADA NA COR VERDE RGB 182,164,94 (Ref. COR KIWI cód. 2063 SUVINIL)	17,70m²
	TELHA TERMOACÚSTICA (PREENCHIMENTO PIR) COM FACE INFERIOR COM ACABAMENTO LISO, COM PINTURA NA COR RAL 7045	consultar planta cobertura

CAIXILHOS, PORTAS E GUARDA-CORPOS		
CÓD.	DESCRIÇÃO	QUANT.
CX 01	CAIXILHO - 04 FOLHAS COM ABERTURA TIPO MAXIM-AR ALUMÍNIO E VIDRO, ACABAMENTO EM PINTURA ELETROSTÁTICA cód. RAL 7012 H= 0,40m (vão osso) x L = 2,90 (vão osso)	16
CX 02	CAIXILHO 03 FOLHAS - MÓDULO INFERIOR FIXO COM BANDEIRA SUPERIOR COM ABERTURA MAXIM-AR / ALUMÍNIO E VIDRO, ACABAMENTO EM PINTURA ELETROSTÁTICA cód. RAL 7012 H= 1,45m (vão osso) x L = 2,08m (vão osso)	04
CX 03	CAIXILHO COM ABERTURA MAXIM-AR SOBRE PORTA - 01 FOLHA ALUMÍNIO E VIDRO, ACABAMENTO EM PINTURA ELETROSTÁTICA cód. RAL 7012 H= 0,40m (vão osso) x L = 0,83 (vão osso)	06
CX 04	CAIXILHO FIXO COM BANDEIRA SUPERIOR TIPO MAXIM-AR - 04 FOLHAS ALUMÍNIO E VIDRO, ACABAMENTO EM PINTURA ELETROSTÁTICA cód. RAL 7012 H= 1,45m (vão osso) x L = 2,90m (vão osso)	02
CE 01	PORTÃO TIPO CAMARÃO VERTICAL EM 2 FOLHAS COM TRILHOS LATERAIS ALUMÍNIO E CHAPA DE AÇO, ACABAMENTO EM PINTURA ELETROSTÁTICA cód. RAL 7012 H= 2,50m (vão osso) x L = 2,90m (vão osso)	01
CE 02	CAIXILHO PISO TETO COM MÓDULO SUPERIOR COM ABERTURA MAXIM-AR + MÓDULO CENTRAL FIXO E MÓDULO INFERIOR FIXO COM PAINEL DE TELA AÇO GALVANIZADO ONDULADA MALHA 2" FIO 12, ALUMÍNIO E VIDRO, ACABAMENTO EM PINTURA ELETROSTÁTICA cód. RAL 7012 H = 2,50m (vão osso) x L = 2,90m (vão osso) módulo superior: H = 0,40m, módulo central: H = 1,05m, módulo inferior: H= 1,05m	02
CE 03	PORTAS DE GIRO EM REQUADRO DE SERRALHERIA COM TELA AÇO GALVANIZADA ONDULADA - 06 FOLHAS - CONSULTAR AMPLIAÇÃO 03 ACABAMENTO EM PINTURA ELETROSTÁTICA cód. RAL 8023 H= 1,58m (vão osso) x L = 3,68m (vão osso)	01
CE 04	PORTAS DE GIRO EM REQUADRO DE SERRALHERIA COM TELA AÇO ONDULADA - 02 FOLHAS - CONSULTAR AMPLIAÇÃO 03 ACABAMENTO EM PINTURA ELETROSTÁTICA cód. RAL 8023 H= 1,58m (vão osso) x L = 1,24m (vão osso)	01
CE 05	PORTA CAMARÃO VERTICAL EM REQUADRO DE SERRALHERIA COM TELA AÇO ONDULADA - 02 FOLHAS - CONSULTAR AMPLIAÇÃO 04 ACABAMENTO EM PINTURA ELETROSTÁTICA cód. RAL 8023 H= 2,00m (vão osso) x L = 2,77m (vão osso) CONSULTAR AMPLIAÇÃO 04	01
PO 01	PORTA DE ABRIR EM VIDRO TEMPERADO LAMINADO COM ESTRUTURA E BATENTE EM SERRALHERIA E OBRADÇA PARA ABERTURA 180° - conferir sentido de abertura em planta ACABAMENTO COM PINTURA ESMALTE (consultar espec. na planta de acabamentos) H= 2,10m (vão osso) x L = 0,83 (vão osso)	04
PO 02	PORTA DE ABRIR EM MADEIRA COM BATENTE EM SERRALHERIA - conferir sentido de abertura em planta ACABAMENTO COM PINTURA ESMALTE (consultar espec. na planta de acabamentos) H= 2,10m (vão osso) x L = 0,83 (vão osso)	02
PO 03	PORTA DE ABRIR EM MADEIRA - conferir sentido de abertura em planta ACABAMENTO EM MELAMÍNICO TEXTURIZADO ref. FÔRMICA COBALTO L118 H= 2,10m (vão osso) x L = 0,93 (vão osso) INCLUIR MOLA AÉREA PARA FECHAMENTO AUTOMÁTICO	02
GC 01	GUARDA-CORPO COM TUBO DE AÇO GALVANIZADO ØØ4CM E FECHAMENTO EM TELA AÇO GALVANIZADO ONDULADA MALHA 2" FIO 12, ACABAMENTO EM PINTURA ELETROSTÁTICA cód. RAL 7012 H= 1,30m x L = 2,90m (vão osso)	06
PE 01	PORTA DE ENROLAR EM AÇO COM GUIAS FIXADAS LATERALMENTE AO PILAR ACABAMENTO COM PINTURA ELETROSTÁTICA cód. RAL 7012 H= 2,50m (vão osso) x L = 2,90 (vão osso)	01

LEGENDA LUMINÁRIAS		
CÓD.	DESCRIÇÃO	QUANT.
LU01	LUMINÁRIA DE SOBREPOR LED LINEAR 20W 3000K LUZ MORNIA ACABAMENTO: BRANCO 1,12 x 0,06 x 0,07m (L x A x P)	33
LU02	VENTILADOR DE TETO - MOTOR 30W 3 PÁS LED 18W 3000K COR: BRANCO 1,06 x 0,165m (Ø x A)	10
LU03	PENDENTE INDUSTRIAL EM ALUMÍNIO COM DETALHES AMADEIRADOS COR: BRANCO 0,45 x 0,21m (Ø x A)	04
LU04	LUMINÁRIA LED DE SOBREPOR 18W LUZ MORNIA COR: BRANCO 0,60 x 0,075 x 0,02m (LxAxP)	03
LU05	LUMINÁRIA TARTARUGA INTERNA LÂMPADA E27 IP22 ALUMÍNIO LUZ MORNIA COR: BRANCO 0,117 x 0,178 x 0,112m (LxAxP)	10
LU06	SPOT DE SOBREPOR PAR20 REDONDO LUZ MORNIA COR: PRETO 0,069 x 0,115 x 0,069m (LxAxP)	27
LU07	LED TUBULAR T8 3000K 18W FIXADA EM ELETRICALHA COM BRACEIRA (PARA ILUMINAÇÃO DIFUSA DA COBERTURA) 120cm x 2,85m (LxØ)	16
LU08	LUMINÁRIA TARTARUGA INTERNA LÂMPADA E27 IP22 ALUMÍNIO LUZ MORNIA COR: PRETO 0,117 x 0,178 x 0,112m (LxAxP)	15
	ELETRICALHA LISA TIPO C ACABAMENTO: PINTURA NA MESMA TONALIDADE DA ESTRUTURA DO TELHADO 0,075 x 0,05 (L x A)	11,90 ml
	ELETRICALHA LISA TIPO C ACABAMENTO: PINTURA NA MESMA TONALIDADE DA ESTRUTURA DO TELHADO 0,075 x 0,05 (L x A)	24 ml

LEGENDA INSTALAÇÕES ELÉTRICAS		
CÓD.	DESCRIÇÃO	QUANT.
	QUADRO ELÉTRICO	-
	QUADRO DE REDE	01
	INTERRUPTOR SIMPLES DE 01 SEÇÃO - H=1,10M OU INDICADO	05
	INTERRUPTOR SIMPLES DE 02 SEÇÕES - H=1,10M OU INDICADO	06
	INTERRUPTOR ESPECÍFICO VENTILADOR DE TETO - H=1,10M OU INDICADO	10
	TOMADA BAIXA DUPLA - H=0,30M OU INDICADO	45
	TOMADA MÉDIA DUPLA - H=1,10M OU INDICADO	04
	TOMADA SIMPLES - H=0,50M	01
	TOMADA BAIXA DUPLA 20A - H=0,30M OU INDICADO	01
	TOMADA MÉDIA DUPLA 20A - H=1,10M OU INDICADO	02
	TOMADA BAIXA DUPLA PARA INSTALAÇÃO EM ÁREA EXTERNA - H=0,30M OU INDICADO	02
	TOMADA MÉDIA DUPLA PARA INSTALAÇÃO EM ÁREA EXTERNA - H=1,10M OU INDICADO	01
	TOMADA BAIXA DUPLA DE PISO PARA INSTALAÇÃO EM ÁREA EXTERNA	07
	MÓDULO DE TOMADA PARA INSTALAÇÃO EM MOBILIÁRIO - conferir indicação de quantidade no desenho	09
	ESPERA ELÉTRICA - consultar uso e posição de instalação em projeto	05
	PONTO DE REDE - H=0,30m OU INDICADO NO PROJETO	03
	MÓDULO DE REDE EMBUTIDO EM MOBILIÁRIO	03

MOBILIÁRIO, EQUIPAMENTOS E MARCENARIA		
CÓD.	DESCRIÇÃO	QUANT.
MO 01	LINHA MOV SOFÁ CANTO DUPLO COM BRAÇO - RICCÓ 1,34 x 0,87 x 0,79m (LxAxP) conferir indicação de acabamentos no memorial descritivo	01
MO 02	LINHA MOV SOFÁ DUPLO SEM BRAÇO - RICCÓ 1,34 x 0,87 x 0,79m (LxAxP) conferir indicação de acabamentos no memorial descritivo	01
MO 03	LINHA MOV SOFÁ PUFF DUPLO - RICCÓ 1,34 x 0,87 x 0,79m (LxAxP) conferir indicação de acabamentos no memorial descritivo	01
MO 04	PUFF GLOBAL OVAL - RICCÓ 0,75m x 0,45m (LxAxP) conferir indicação de acabamentos no memorial descritivo	01
MO 05	PUFF GLOBAL - RICCÓ 0,75m x 0,45m (LxAxP) conferir indicação de acabamentos no memorial descritivo	05
MO 06	MESA PLATAFORMA R3.1 - 02 LUGARES - RICCÓ 1,50m x 0,74m x 1,20m (0,60m por usuário) (LxAxP) conferir indicação de acabamentos no memorial descritivo	01
MO 07	CADERA TREND SEM BRAÇOS - RICCÓ 0,90 x 0,80 x 0,54m (LxAxP) conferir indicação de acabamentos no memorial descritivo	02
MO 08	MESA GERENCIAL R3.0 - RICCÓ Mesa: 1,30 x 0,74 x 0,70m (LxAxP) Armário: 1,60 x 0,66 x 0,50m (LxAxP) conferir indicação de acabamentos no memorial descritivo	01
MO 09	CADERA TASK - RICCÓ 0,64 x 0,80 x 0,56m (LxAxP) conferir indicação de acabamentos no memorial descritivo	01
MA 01	LOCKERS PARA BAGS E CAPACES (SOB MEDIDA) módulo 01: 3,20 x 0,95 x 0,52m (LxAxP) / módulo 02: 2,36 x 2,05 x 0,52m (LxAxP) conferir indicação de acabamentos no memorial descritivo	01
EQ 01	SMART TV 60"	01
MO 10	MESA DE REUNIÃO BOLACHA RETANGULAR - RICCÓ 1,20 x 0,70 x 0,74m (LxAxP) conferir indicação de acabamentos no memorial descritivo	04
MO 11	CADERA TREND SEM BRAÇOS - RICCÓ 0,90 x 0,80 x 0,54m (LxAxP) conferir indicação de acabamentos no memorial descritivo	08
MO 12	BANQUETA PUB - RICCÓ 1,34 x 0,67 x 0,79m (LxAxP) conferir indicação de acabamentos no memorial descritivo	06
MA 02	BANCADEA EM MARCENARIA PARA ALIMENTAÇÃO COM CANTO CHANFRADO (SOB MEDIDA) 4,00 x 1,05 x 0,40m (LxAxP) conferir indicação de acabamentos no memorial descritivo	01
MA 03	BANCADEA EM MARCENARIA PARA APOIO COM CANTO CHANFRADO (SOB MEDIDA) 2,45 x 1,05 x 0,30m conferir indicação de acabamentos no memorial descritivo	01
MA 04	BANCO EM PLACAS CIMENTÍCIAS NTF ESPESURA 30MM COM APLICAÇÃO DE SELADORA FOSCA INCOLOR (SOB MEDIDA) 7,10 x 0,45 x 0,40m (LxAxP)	01
MA 05	GABINETE SOB BANCADEA DA PIA COM 05 PORTAS DE ARMÁRIO, PUXADOR EM FURO DE SERRA COPO, (SOB MEDIDA) 2,00 x 0,78 x 0,60m (LxAxP) conferir indicação de acabamentos no memorial descritivo	01
MA 06	MARCENARIA COM PRATELEIRAS PARA MICROONDAS E NICHOS COM PORTA BASCULANTE, PUXADOR EM FURO DE SERRA COPO, (SOB MEDIDA) 1,50 x 2,10 x 0,60m (LxAxP) conferir indicação de acabamentos no memorial descritivo	01
EQ 01	CONSERVADOR / REFRIGERADOR 575 LITROS PORTA CEGA C/4 GRADE 220V GPC-57BR - GELOPAR 0,675 x 1,95 x 0,815 (LxAxP) conferir indicação de acabamentos no memorial descritivo	02
EQ 02	FORNO MICROONDAS LINHA PROFISSIONAL PANASONIC cód.: NE-103TRKX 0,51 x 0,306 x 0,36m (LxAxP) conferir indicação de acabamentos no memorial descritivo	06
EQ 03	PURIFICADOR DE ÁGUA DE MESA E PAREDE - ELETRÔNICO BRANCO PB8TB8 ÁGUA GELADA E NATURAL - MIDEA 0,255 x 0,38 x 0,38m (LxAxP) conferir indicação de acabamentos no memorial descritivo	01
MO 13	ESTANTE OFFICE LIGHT - NILKO 0,90 x 1,82 x 0,30m (LxAxP) conferir indicação de acabamentos no memorial descritivo	02
MO 14	BANCO EM MADEIRA DE LEI COM ESTRUTURA DE AÇO - NILKO 0,30 x 0,395 x 1,50m (LxAxP) conferir indicação de acabamentos no memorial descritivo	02
MO 15	LINHA MOV SOFÁ CANTO DUPLO SEM BRAÇO - RICCÓ 1,34 x 0,87 x 0,79m (LxAxP) conferir indicação de acabamentos no memorial descritivo	03
MO 16	LINHA MOV SOFÁ CANTO DUPLO COM BRAÇO - RICCÓ 1,34 x 0,87 x 0,79m (LxAxP) conferir indicação de acabamentos no memorial descritivo	01
MO 17	LINHA MOV MESA LATERAL - RICCÓ 0,87 x 0,89 x 0,67m (LxAxP) conferir indicação de acabamentos no memorial descritivo	01
MO 18	POLTRONA DK - RICCÓ 0,77 x 0,78 x 0,58m (LxAxP) conferir indicação de acabamentos no memorial descritivo	01
MO 19	PUFF GLOBAL - RICCÓ 0,75m x 0,45m (LxAxP) conferir indicação de acabamentos no memorial descritivo	02
MO 20	PUFF GLOBAL OVAL - RICCÓ 0,75m x 0,45m (LxAxP) conferir indicação de acabamentos no memorial descritivo	03
MO 21	MESA LATERAL NOTEBOOK - RICCÓ 0,34 x 0,66 x 0,55m (LxAxP) conferir indicação de acabamentos no memorial descritivo	02
MO 22	BANQUETA PUB - RICCÓ 0,62 x 0,87 x 0,40m (LxAxP) conferir indicação de acabamentos no memorial descritivo	06
MO 23	POLTRONA ZENA - RICCÓ 0,66 x 0,50 x 0,80m (LxAxP) conferir indicação de acabamentos no memorial descritivo	02
MA 07	ARQUIBANCADEA E TAMPO DE BANCADEA DE TRABALHO EM PLACAS CIMENTÍCIAS NTF COM APLICAÇÃO DE SELADORA FOSCA INCOLOR (SOB MEDIDA) Arquibancada: 3,50m x 0,90m x 1,10m - Bancada: 3,50 x 0,90m x 0,54m (LxAxP) conferir indicação de acabamentos no memorial descritivo	01

MOBILIÁRIO, EQUIPAMENTOS E MARCENARIA		
CÓD.	DESCRIÇÃO	QUANT.
DI 01	DIVISÓRIA DE ACABAMENTO LAMINADO MELAMÍNICO - PAINEL 6,00 ml (painel) + 2,85ml (painel com porta) conferir indicação de acabamentos no memorial descritivo	01
DI 02	DIVISÓRIA DE ACABAMENTO LAMINADO MELAMÍNICO - PAINEL 2,28 ml (painel) + 1,98ml (painel com porta) conferir indicação de acabamentos no memorial descritivo	01
EQ 04	PURIFICADOR DE ÁGUA (REF. IBBL PDF300-2T INOX 127V)	01
EQ 05	COMPRESSOR DE AR 12V CAV 120 COMPACTO PARA ENCHER PNEUS DE CARROS, MOTOS E BIKES	01
MO 24	CONJUNTO DE SOFÁ E POLTRONAS PARA ÁREA EXTERNA COM ESTRUTURA EM AÇO E TECIDO SIMILAR ACQUABLOCK Sofá: 1,80 x 0,70 x 0,69m, Poltronas: 0,69 x 0,70 x 0,69m (LxAxP) conferir indicação de acabamentos no memorial descritivo	01
MO 25	PUFF MULTISO - TRAMONTINA 0,36 x 0,42 x 0,36m (LxAxP) conferir indicação de acabamentos no memorial descritivo	04
MO 26	BANCO ELO - TRAMONTINA 0,67 x 0,44 x 0,56m (LxAxP) conferir indicação de acabamentos no memorial descritivo	03
MO 27	POLTRONA OCA - TRAMONTINA 0,70 x 0,63 x 0,70m (LxAxP) conferir indicação de acabamentos no memorial descritivo	02
MO 28	MESA QUADROA FLUT EM POLETILENO - TRAMONTINA 0,75 x 0,75 x 0,75m (LxAxP) conferir indicação de acabamentos no memorial descritivo	03
MO 29	CADERA ALICE - TRAMONTINA 0,52 x 0,80 x 0,51m (LxAxP) conferir indicação de acabamentos no memorial descritivo	12

ACESSÓRIOS		
CÓD.	DESCRIÇÃO	QUANT.
AC 01	LIXEIRA PLÁSTICA SOL RETANGULAR COM PEDAL 0,33 x 0,72 x 0,44m (LxAxP) conferir indicação de acabamentos no memorial descritivo	02
AC 02	LIXEIRA PLÁSTICA COM PEDAL 07L conferir indicação de acabamentos no memorial descritivo	05
AC 03	LIXEIRA PLÁSTICA COM PEDAL 36L conferir indicação de acabamentos no memorial descritivo	03
AC 04	DISPENSER DE SABÃO DE PAREDE PARA SANITÁRIOS conferir indicação de acabamentos no memorial descritivo	03
AC 05	DISPENSER DE PAPEL TOALHA, DE PAREDE PARA SANITÁRIOS conferir indicação de acabamentos no memorial descritivo	03
AC 06	PAPELEIRA PARA PAPEL HIGIÊNICO, DE PAREDE PARA SANITÁRIOS conferir indicação de acabamentos no memorial descritivo	05
AC 07	ESPELHO LAVATÓRIOS	01
AC 08	ESPELHO SANIT. FEMININO	01
AC 09	ESPELHO CORPO INTEIRO SANITÁRIOS	02
AC 10	MANGUEIRA DE JARDIM 20M FLEXÍVEL	01

NOTAS GERAIS
- TABELAS REFERENCIAIS - TODOS OS QUANTITATIVOS DEVEM SER CONFIRMADOS EM PROJETO PELOS FORNECEDORES;
- COTAS EM METROS. NÃO RETIRAR MEDIDAS NO DESENHO;
- DEVERÁ SER RESPEITADO O TERMO DE REFERÊNCIA DISPONIBILIZADO EM CONJUNTO COM OS ANEXOS NO EDITAL;
- MEDIDAS DEVERÃO SER CHECADAS "IN LOCO" E COMPATIBILIZADAS À REALIDADE DO LOCAL ANTES DA EXECUÇÃO E COMPRA DE MATERIAIS;
- DÚVIDAS EXISTENTES REFERENTE AO PROJETO/EXECUÇÃO DA OBRA DEVEM SER SANADAS COM A CONTRATANTE;
- TODOS OS ACABAMENTOS, REVESTIMENTOS, CORES, LOUÇAS, METAIS, ESQUADRIAS E ETC DEVEM SER VALIDADOS COM A CONTRATANTE ANTES DA COMPRA/EXECUÇÃO;

DATA	REVISÃO	DESCRIPTIVO
18.06.2025	00	EMIÇÃO INICIAL
08.07.2025	01	REVISÃO ESTRUTURA METÁLICA

PROJETO NÃO LIBERADO PARA OBRA

AGÊNCIA SÃO PAULO DE DESENVOLVIMENTO

PROJETO
ESPAÇO MOTOBOY

ASSUNTO
LEGENDAS E TABELAS QUANTITATIVAS GERAIS DO PROJETO
PROJETO BÁSICO DE ARQUITETURA

ENDEREÇO
Consolação

AMBIENTE
GERAL
ARQUITETOS (AS)
GERÊNCIA DE PROJETOS E ESPAÇOS
DE TRABALHO (GPET)

FOLHA

00/36

DATA
JUL-2023